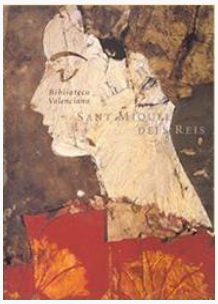

BIBLIOTECA VALENCIANA NICOLAU PRIMITIU

ARCHIVO VICENTE GINER BOIRA

INVENTARIO

INVENTARIO

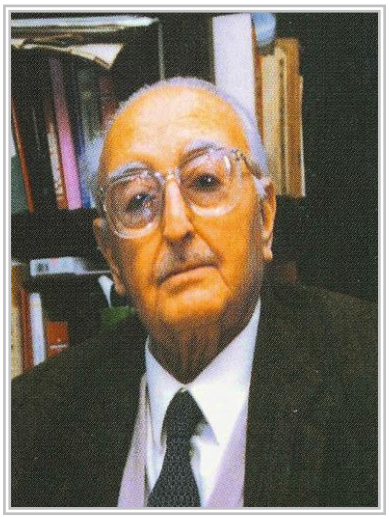

Vicente Giner Boira

(Valencia, 22 de septiembre de 1910 — Valencia, 27 de julio de 1997)

Jurista y escritor

Perfil biográfico

Hijo de una saga de abogados, se licenció en Derecho por la Universidad de Valencia en 1932. Fue durante treinta años asesor letrado del Tribunal de las Aguas de Valencia y desarrolló una importante labor de investigación en los derechos del agua y la normativa de regadíos.

Sus estudios han contribuido a que estudiosos del derecho de todo el mundo consideren al Tribunal de las Aguas como un modelo ejemplar de reglamentación jurídica de los usos y costumbres del agua.

El año 1955 participó en la fundación de la Federación Nacional de Comunidades de Regantes de España. Tuvo una actuación destacada en la convención internacional *Water for Peace* (Washington, 1967) de la Organización de las Naciones Unidas y formó parte del grupo de expertos de la misma organización que redactaron la *Carta Magna del Agua en el Mundo* (Mar del Plata, Argentina, 1977).

Fue académico de número de la Real Academia de Cultura Valenciana y expresó su apoyo a las *Normes del Puig* que se hicieron públicas en el año 1981 como modelo ortográfico del valenciano, alternativo al establecido por las *Normes de Castelló* firmadas el 1932.

A lo largo de su vida desarrolló una intensa actividad política. Ocupó los cargos públicos de diputado provincial de Valencia desde 1952 a 1958 y, a continuación y hasta 1964 fue concejal de Turismo y Cultura del Ayuntamiento de Valencia. Durante los primeros años de la democracia tuvo un protagonismo especial en la organización en Valencia del partido Alianza Popular.

Sus investigaciones en torno a la reglamentación y la política del agua le hicieron un experto conocedor de la historia, la cultura y las tradiciones valencianas. En 1996 fue declarado hijo predilecto de la ciudad de Valencia.

Qué fondo se conserva

El fondo está formado por documentación fundamentalmente profesional, generada en el despacho de abogados Giner-Albal-Boira, a partir de la actividad del propio Vicente Giner Boira y de su Padre Vicente Giner Guillot. La documentación se encuentra instalada en 112 cajas de archivo.

Importancia del fondo

El legado contiene informes, memorias, ordenanzas, pleitos y escrituras relacionadas con los procedimientos judiciales del Sindicato Central de Riegos del río Turia y del Tribunal de las Aguas.

Cómo ha ingresado

RESOLUCIÓN de 20 de octubre de 2014, de la Conselleria de Educación, Cultura y Deporte, por la que se acepta la donación efectuada por los herederos de Vicente Giner Boira de los fondos documentales del Archivo de Vicente Giner Boira.

Condiciones de acceso

Se permite la consulta de la documentación con finalidades de investigación histórica y cultural.

Normativa general de acceso y uso de la Biblioteca Valenciana.

Instrumentos de descripción

Inventario

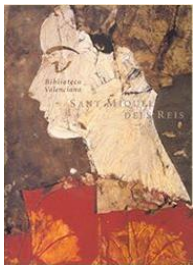

BIBLIOTECA VALENCIANA NICOLAU PRIMITIU

ARCHIVO VICENTE GINER BOIRA

INVENTARIO

Inventario 1, entrega 2002 5

Inventario 2, entrega 2008 124

Inventario 3, entrega 2012 153

Inventario 4, entrega 2012-2020 168

Inventario 5, entrega 2023 202

Pergaminos 208

Otros documentos 210

Inventario 1, entrega 2002

Caja	Signat.	F. inicial	F. final	Descriptor	Contenido
01	C-01/01	1967/05/30		AIDA	Carta de la Asociación Internacional de Derecho de Aguas. (ejemplares en castellano y en inglés).
01	C-01/02	1978		AIDA	Admisión de nuevo miembro en la Asociación Internacional de Derecho del Agua.
01	C-01/03	1978/10/24	1979/04	AIDA	Asociación Internacional de Derecho de Aguas: Admisión de nuevos miembros; boletín nº 4.
01	C-01/04	1979		AIDA	Admisión de nuevo miembro en la Asociación Internacional de Derecho del Agua.
01	C-01/05	1976/03/18		AIDA	Carta de Robert D. Hayton, tesorero de la Asociación Internacional de los Derechos del Agua (AIDA) a Vicente Giner Boira requiriéndole el pago de la cuota de miembro antes del 1 de mayo de 1976.
01	C-01/06	1992/11/24		AIDA	Carta de la Asociación Internacional de Derecho de Aguas, informando a Vicente Giner Boira de una resolución sobre la cuota de sus miembros.
01	C-01/07	1994/03/26		AIDA	Documentación de la Asociación Internacional de Derecho de Aguas.
01	C-01/08	1994/11/09	1994/11/09	Ramón Martín Mateu Universidad de Alicante	Carta de Ramón Martín Mateo, de la Asociación Internacional de Derecho de Aguas, a Vicente Giner Boira en la que le adjunta un ejemplar del proyecto del seminario de aguas que organiza dicha asociación entre el 15 y el 17 de diciembre de 1994 en la Universidad de Alicante
01	C-01/09	1973/02/02	1973/09/28	Conferencia Internacional de Derecho y Administración de Aguas (México 1974)	Segunda Conferencia Internacional de Derecho y Administración de Aguas, celebrada en México, del 30 de junio al 5 de julio de 1974.
01	C-01/10	1974/12/19	1976/01/23	Conferencia Internacional sobre Derechos y Administración de Aguas (Caracas 1976)	Asociación Internacional sobre Derecho de Aguas, II, Caracas, febrero de 1976. Contiene: correspondencia, reserva de hotel, folletos turísticos de Venezuela.
01	C-01/11	1976/02		Conferencia Internacional sobre Derechos y Administración de Aguas (Caracas 1976)	Asociación Internacional sobre Derecho de Aguas II. Conferencia Internacional sobre Derechos y Administración de Aguas (Caracas 1976). Contiene: programa, Boletín nº 1, invitaciones, catálogo de la exposición de mapas, planos y croquis de Venezuela.
01	C-01/12	1976/02		Conferencia Internacional sobre Derechos y Administración de Aguas (Caracas 1976) 00	II Conferencia Internacional sobre Derecho y Administración de Aguas. Caracas, 8-14 de febrero de 1976. Programa.
01	C-01/13	1976/02		Conferencia Internacional sobre Derechos y Administración de Aguas (Caracas 1976) 01	II Conferencia Internacional sobre Derecho y Administración de Aguas. Caracas (Venezuela). 8-14 de febrero de 1976. Documentos de trabajo 01
01	C-01/14	1976/02		Conferencia Internacional sobre Derechos y Administración de Aguas (Caracas 1976) 02	II Conferencia Internacional sobre Derecho y Administración de Aguas. Caracas (Venezuela). 8-14 de febrero de 1976. Documentos de trabajo 02
01	C-01/15	1976/02		Conferencia Internacional sobre Derechos y Administración de Aguas (Caracas 1976) 03	II Conferencia Internacional sobre Derecho y Administración de Aguas. Caracas (Venezuela). 8-14 de febrero de 1976. Documentos de trabajo 03

Caja	Signat.	F. inicial	F. final	Descriptor	Contenido
02	C-02/01	1976/02		Conferencia Internacional sobre Derechos y Administración de Aguas (Caracas 1976) 04	II Conferencia Internacional sobre Derecho y Administración de Aguas. Caracas (Venezuela). 8-14 de febrero de 1976. Documentos de trabajo 04
02	C-02/02	1976/02		Conferencia Internacional sobre Derechos y Administración de Aguas (Caracas 1976) 05	II Conferencia Internacional sobre Derecho y Administración de Aguas. Caracas (Venezuela). 8-14 de febrero de 1976. Documentos de trabajo 05
02	C-02/03	1976/02		Conferencia Internacional sobre Derechos y Administración de Aguas (Caracas 1976) 06	II Conferencia Internacional sobre Derecho y Administración de Aguas. Caracas (Venezuela). 8-14 de febrero de 1976. Documentos de trabajo 06
02	C-02/04	1976/02		Conferencia Internacional sobre Derechos y Administración de Aguas (Caracas 1976) 07	II Conferencia Internacional sobre Derecho y Administración de Aguas. Caracas (Venezuela). 8-14 de febrero de 1976. Documentos de trabajo 07
02	C-02/05	1976/02		Conferencia Internacional sobre Derechos y Administración de Aguas (Caracas 1976) 08	II Conferencia Internacional sobre Derecho y Administración de Aguas. Caracas (Venezuela). 8-14 de febrero de 1976. Documentos de trabajo 08
02	C-02/06	1976/02		Conferencia Internacional sobre Derechos y Administración de Aguas (Caracas 1976) 09	II Conferencia Internacional sobre Derecho y Administración de Aguas. Caracas (Venezuela). 8-14 de febrero de 1976. Documentos de trabajo 09
03	C-03/01	1976/02		Conferencia Internacional sobre Derechos y Administración de Aguas (Caracas 1976) 10	II Conferencia Internacional sobre Derecho y Administración de Aguas. Caracas (Venezuela). 8-14 de febrero de 1976. Documentos de trabajo 10
03	C-03/02	1976/02		Conferencia Internacional sobre Derechos y Administración de Aguas (Caracas 1976) 11	II Conferencia Internacional sobre Derecho y Administración de Aguas. Caracas (Venezuela). 8-14 de febrero de 1976. Documentos de trabajo 11
03	C-03/03	1976/02		Conferencia Internacional sobre Derechos y Administración de Aguas (Caracas 1976) 12	II Conferencia Internacional sobre Derecho y Administración de Aguas. Caracas (Venezuela). 8-14 de febrero de 1976. Documentos de trabajo 12
03	C-03/04	1976/02		Conferencia Internacional sobre Derechos y Administración de Aguas (Caracas 1976) 13	II Conferencia Internacional sobre Derecho y Administración de Aguas. Caracas (Venezuela). 8-14 de febrero de 1976. Documentos de trabajo 13
03	C-03/05	1976/02		Conferencia Internacional sobre Derechos y Administración de Aguas (Caracas 1976) 14	II Conferencia Internacional sobre Derecho y Administración de Aguas. Caracas (Venezuela). 8-14 de febrero de 1976. Documentos de trabajo 14

Caja	Signat.	F. inicial	F. final	Descriptor	Contenido
03	C-03/06	1976/02		Conferencia Internacional sobre Derechos y Administración de Aguas (Caracas 1976) 15	II Conferencia Internacional sobre Derecho y Administración de Aguas. Caracas (Venezuela). 8-14 de febrero de 1976. Comunicaciones de apoyo
04	C-04/01	1976/02		Conferencia Internacional sobre Derechos y Administración de Aguas (Caracas 1976) 16	II Conferencia Internacional sobre Derecho y Administración de Aguas. Caracas, 8-14 de febrero de 1976. Acuerdos.
04	C-04/02	1989/07/15	1989/12/18	Congreso Mundial de Derechos y Administración de Aguas	III Congreso Mundial de Derechos y Administración de Aguas
04	C-04/03	1989/12/11	1989/12/14	Congreso Mundial de Derechos y Administración de Aguas	III Congreso Mundial de Derecho y Administración de Aguas. Alicante/Valencia, 11-14 de diciembre 1989. Incluye: - Programa - Ponencias - Recomendaciones de la Conferencia de Caracas sobre el Derecho y Administración de Aguas.
04	C-04/04	1975/09		AIDA	Asociación Internacional de Derechos de Aguas Cano, Guillermo J.: *Evolución histórica y geográfica del Derecho de Aguas y su papel en el manejo y desarrollo de los recursos hídricos.* (6 ejemplares)
05	C-05/01	1956		Federación Nacional de Comunidades de Regantes de España	Federación Nacional de Comunidades de Regantes de España. Incluye: - Reglamento de Régimen Interior (1956) - Junta directiva - Relación de comunidades adheridas
05	C-05/02	1967		Federación Nacional de Comunidades de Regantes de España	Reglamento del II Congreso Nacional de Comunidades de Regantes
05	C-05/03	1975/01/28	1975/02/14	Federación Nacional de Comunidades de Regantes de España	Elaboración del Estatuto Jurídico de las Comunidades de Regantes.
05	C-05/04	1990/11/19		Federación Nacional de Comunidades de Regantes de España	Cartas de la Federación Nacional de Comunidades de Regantes de España remitiendo dos artículos de prensa sobre las comunidades de regantes y su estatuto jurídico.
05	C-05/05			Federación Nacional de Comunidades de Regantes de España	Carta del Presidente de la Asamblea Regional de Murcia al Presidente del Sindicato de Regulación de las Aguas del río Túria, en la que le adjunta un ejemplar e la publicación Agua y futuro de la región de Murcia.
05	C-05/06	1960/06/04	1966/03/23	Federación Nacional de Comunidades de Regantes de España	Correspondencia de la Federación Nacional de Comunidades de Regantes de España
05	C-05/07	1968/03/22	1973/11/22	Federación Nacional de Comunidades de Regantes de España	Correspondencia con la Federación Nacional de Comunidades de Regantes de España.
05	C-05/08	1973/10/20	1973/10/31	Federación Nacional de Comunidades de Regantes de España	Correspondencia de la Federación Nacional de Comunidades de Regantes de España convocando a una reunión de la Junta Directiva.
05	C-05/09	1987/02/04		Federación Nacional de Comunidades de Regantes de España	Carta de la Federación Nacional de Comunidades de Regantes de España remitiendo el Informe y comentarios sobre cánon de regulación, tarifa de riego y tarifa de utilización del agua.
05	C-05/10	1969/03/29	1979/07/19	Federación Nacional de Comunidades de Regantes de España	Federación Nacional de Comunidades de Regantes. Circulares.
05	C-05/11	1996/05/03	1996/05/22	Federación Nacional de Comunidades de Regantes de España	Circulares de la Federación Nacional de Comunidades de Regantes de España. Contiene: - Circular de la Federación Nacional de Comunidades de Regantes de España

Caja	Signat.	F. inicial	F. final	Descriptor	Contenido
					informando de cursos. - Borrador del acta de sesión ordinaria de la Junta Directiva de la Federación Nacional de Comunidades de Regantes de España, celebrada el 26 de marzo de 1996. - Circular de la Federación Nacional de Comunidades de Regantes de España informando del Real Decreto 261/1996, sobre protección de las aguas contra la contaminación producida por nitratos procedentes de fuentes agrarias (BOE de 11 de marzo de 1996) - Circular de la Federación Nacional de Comunidades de Regantes de España informando del XVI Congreso Nacional de Riegos (Aguadulce, 11-13/06/1996), y del I Congreso Regional del Agua (Valladolid, 11-13/06/1996). - Circular de la Federación Nacional de Comunidades de Regantes de España informando del Real Decreto 4/1996 por el que se adoptan medidas urgentes para reparar los daños causados por las recientes inundaciones y temporales (BOE de 16 de marzo de 1996). - Circular de la Federación Nacional de Comunidades de Regantes de España informando de la Orden de 12 de marzo de 1996 por la que se aprueba el Reglamento Técnico sobre Seguridad de Presas y Embalses (BOE de 30 de marzo de 1996). - Circular de la Federación Nacional de Comunidades de Regantes de España informando de la Orden de 14 de marzo de 1996 aprobando el Plan Nacional de Regadíos Horizonte 2005 (BOE de 19 de marzo de 1996). - Circular de la Federación Nacional de Comunidades de Regantes de España informando del Real Decreto 509/1996 de desarrollo del Real Decreto-Ley 11/1995 por el que se establecen las normas aplicables al tratamiento de las aguas residuales urbanas.
05	C-05/12	1984/05/02		Federación Nacional de Comunidades de Regantes de España Dirección General de Obras Hidráulicas Embalse de Fuensante Embalse de Talave Embalse de Alfonso XIII.	Circular de la Federación Nacional de Comunidades de Regantes sobre Resolución de la Dirección General de Obras Hidráulicas referente al canon de regulación de los embalses de Fuensante, Talave y Alfonso XIII para 1982.
05	C-05/13	1972/11/07	1973/01/16	Federación Nacional de Comunidades de Regantes de España	Comisión Permanente de los Congresos Nacionales de Comunidades de Regantes.
05	C-05/14	1973		Federación Nacional de Comunidades de Regantes de España	Reunión de Comunidades de Regantes en Granada. Contiene: Ordenanzas de la Acequia Gorda del Genil y Reglamento para el Sindicato y Jurado (1882).
05	C-05/15	1977/04/21		Federación Nacional de Comunidades de Regantes de España	Documentación sobre el V Congreso Nacional de Comunidades de Regantes, celebrado en Zaragoza del 23 al 27 de mayo de 1978.
05	C-05/16	1982/02/23	1982/05/07	Federación Nacional de Comunidades de Regantes de España	Inscripción en el I Congreso Nacional de Derecho de Aguas: la reforma de la ley de aguas, celebrado del 17 al 21 de mayo de 1982 en Murcia.
05	C-05/17	1988/01/11		Federación Nacional de Comunidades de Regantes de España	Recibo firmado por Adela Almor, por la cantidad de 50.000 pesetas pagadas por Vicente Giner Boira a cuenta de los gastos del viaje y estancia de su esposa con ocasión del VI Congreso Nacional de Comunidadades de Regantes (Granada, marzo, 1988)
05	C-05/18	1980/11		Federación Nacional de Comunidades de Regantes de España Julio de Miguel Aynat Comité de Gestión de Cítricos.	Informe La exportación de cítricos en el contexto de las exportaciones españolas, de Julio de Miguel Aynat, Presidente del Comité de Gestión de Cítricos. Incluye: - Comunicación al VI Congreso Nacional de Comunidades de Regantes (Granada, marzo de 1988): Las aguas subterráneas como bienes de dominio público. - Recorte de prensa. - Información sobre los sequiers. - Correspondencia.
05	C-05/19	1993		Plan Hidrológico	Memoria del Plan Hidrológico Nacional (fotocopiada, incompleta)

Caja	Signat.	F. inicial	F. final	Descriptor	Contenido
				Nacional	
05	C-05/20	1993/09/30		Plan Hidrológico Nacional	Plan Hidrológico Nacional Borrador de alegaciones, observaciones y sugerencias de la Federación Nacional de Comunidades de Regantes de España.
05	C-05/21	1997/04/02		Foro del Agua	Foro del Agua. Contiene: - Convocatoria de reunión del Foro del Agua, incluyendo orden del día. - Estatutos de la asociación Foro del Agua.
05	C-05/22	1996		Foro del Agua Revista INFORAGUA.	Revista INFORAGUA,nº 2, año 1996, del Foro del Agua. Incluye: - Información sobre el XVI Congreso Nacional de Riegos. - Cursos de verano. - Sistemas de información y control en la gestión del agua.
05	C-05/23	1997		Foro del Agua Revista INFORAGUA.	Publicación Inforagua, número 4, año 1997
06	C-06/01	1974/03/06	1979/05/31	International Law Association (ILA)	Sección española de la International Law Association (I.L.A.), de la que Vicente Giner Boira es miembro. Incluye: - Estatutos de la I.L.A. - Pago de cuotas como miembro. - Organización de conferencias y programas.
06	C-06/02	1974/01/10	1977/01	Asociación Española para la Lucha contra la Contaminación Ambiental	Asociación Española para la Lucha contra la Contaminación Ambiental
06	C-06/03	1983/11/30		Ilustre Colegio de Abogados de Valencia	Carta del Colegio de Abogados de Valencia sobre los acuerdos para mejorar las condiciones del ejercicio profesional y sobre las celebraciones de la Festividad de la Patrona, la Inmaculada Concepción.
06	C-06/04	1976/08/04	1977/10	Ilustre Colegio de Abogados de Madrid	Inscripción de Vicente Giner Boira en el Ilustre Colegio de Abogados de Madrid. Incluye: recibos, correspondencia y los Estatutos para el régimen y gobierno del Ilustre Colegio de Abogados de Madrid.
06	C-06/05	1951/05/26	1951/10/24	Colegio Oficial de Agentes de la Propiedad Inmobiliaria de Valencia	Constitución del Colegio Oficial de Agentes de la Propiedad Inmobiliaria.
06	C-06/06	1991/07/03		Colegio Oficial de Agentes de la Propiedad Inmobiliaria de Valencia	Acto de celebración de los 40 años desde la constitución del Colegio Oficial de Agentes de la Propiedad Inmobiliaria de Valencia.
06	C-06/07	1961/08/01	1961/08/14	Conferencia Club	Correspondencia con Otto von Habsburg sobre su presencia en el Conferencia Club de Valencia.
06	C-06/08	1989		Conferencia Club	Escrito de la Conferencia Club a Vicente Giner Boira sobre su nombramiento como académico de Cultura Valenciana para ocupar el puesto del fallecido Francisco de Asís Carreres de Calatayud Zacarés y Ortiza. Incluye: recortes de prensa sobre el difunto.
06	C-06/09	1990/10/19	1990/10/19	Conferencia Club	Carta del Marqués de Luca de Tena a Vicente Giner sobre una intervención del primero en el 'Conferencia Club' fijada para el 28 de noviembre de 1990
06	C-06/10	1990/04/11		José Aparicio Pérez Academia de Cultura Valenciana	José Aparicio Pérez, Departamento de Intercambio Científico de la Academia de Cultura Valenciana, agradece a Vicente Giner Boira su colaboración enviando obras literarias o científicas para enriquecer la biblioteca de la institución.
06	C-06/11	1993/06/06		José Francisco Ballester Olmos	Escrito de José Francisco Ballester Olmos a Vicente Giner Boira con el que remitía una separata publicada por la Real Academia de Cultura Valenciana sobre la genealogía de los apellidos valencianos.
06	C-06/12			Juan Luis Beceiro García Premio	Borrador de ña propuesta efectuada por la Junta Rectora de la Academia de Cultura Valenciana en la que se propone a Juan Luis Beceiro García como

Caja	Signat.	F. inicial	F. final	Descriptor	Contenido
				Iberoamericano Bartolomé de las Casas	candidato al premio iberoamericano Bartolomé de las Casas, por su libro La mentira histórica desvelada. ¿Genocidio en América? Ensayo sobre la acción es posible en el Nuevo Mundo.
06	C-06/13	1989/01/09	1989/01/14	Juan Manuel Velasco Rami Premios Nacionales de Traducción	Escrito enviado a Juan Manuel Velasco Rami, director general del Libro y Biliotecas del Ministerio de Cultura, advirtiendo del error en la concesión de los Premios Nacionales de Traducción por no incluir en el jurado a ningún miembro de la Academia de Cultura Valenciana en representación de dicha lengua.
06	C-06/14	1987		Mosseravisna i substrat	Fotocopias del artículo Mosseravisna i substrat (crítica retrospectiva), publicado por la Academia de Cultura Valenciana.
06	C-06/15	1990		Patronato de la Academia de Cultura Valenciana.	Impresos de inscripción en el Patronato de la Academia de Cultura Valenciana.
06	C-06/16	1991		Publicaciones Real Academia de Cultura Valenciana	Catálogo de publicaciones de la Real Academia de Cultura Valenciana (75 aniversario)
06	C-06/17	1992/02/11	1992/10/23	Real Academia de Cultura Valenciana	Real Academia de Cultura Valenciana Contiene: - Orden de 27 de abril de 1954. Academias. - Carta de Vicente Giner Boira a Paloma de la Peña Rosino, Gabinete de la Secretaría de Estado de Universidades e Investigación. Madrid - Certificado de la Conselleria de Administración Pública de la Generalitat Valenciana sobre la denominación de la Academia de Cultura Valenciana.
06	C-06/18	1980/11/20		Tirant lo Blanch Radio Nacional de España	Recibo de telegrama enviado por la Academia de Cultura Valenciana al Departamento de Cultura de Radio Nacional de España, solicitando rectificación sobre informaciones dadas de Joanot Martorell y el Tirant lo Blanch.
06	C-06/19	1978/06/12		Jornadas de Orientación Económica	Datos sobre la organización de las Primeras Jornadas de Orientación Económica.
06	C-06/20	1977		Centro Internacional de Formación en Ciencias Ambientales (CIFCA).	Centro Internacional de Formación en Ciencias Ambientales (CIFCA). Curso sobre la Gestión del Medio Ambiente en la Región Valenciana, celebrado en Valencia, del 25 de abril al 7 de mayo de 1977.
06	C-06/21	1989/06/21		Coloquio de Historia y Medio Físico	Información sobre el I Coloquio de Historia y Medio Físico. El agua en zonas áridas. Arqueología e Historia. Organizado por el Instituto de Estudios Almerienses.
06	C-06/22	1974	1977	Conferencia de la ONU	Expediente sobre el viaje para asistir a la Conferencia de las Naciones Unidas sobre Aguas que se celebrará en Mar del Plata del 14 al 25 de marzo de 1977.
06	C-06/23	1976		Conferencia de la ONU	Conferencias, apuntes y otros estudios relacionados con la Conferencia de las Naciones Unidas sobre Aguas celebrada entre el 14 y el 25 de marzo de 1977.
06	C-06/24	1967/05/12	1967/05/31	Conferencia Internacional Agua para la Paz	Publicaciones de la Conferencia Internacional Agua para la Paz, celebrada en Washington del 23 al 31 de mayo de 1967 (International Conference on Water for Peace)
07	C-07/01	1967		Conferencia Internacional Agua para la Paz	Conferencia Internacional sobre Agua para la Paz, 23-31 de mayo de 1967, Washington. Contiene: resúmenes de las ponencias presentadas.
07	C-07/02	1968/07/09	1968/07/11	Conferencia Internacional del Agua Vicente Ferrer	Correspondencia Padre Vicente Ferrer y su labor en India como misionero, abriendo pozos para regadío I Conferencia Internacional del Agua, a celebrar en Argentina, 29 de agosto - 2 de septiembre.
07	C-07/03	1971/06/25	1975/03/26	Conferencia Internacional sobre Sistemas de Derecho de Agua en el Mundo	Conferencia Internacional sobre Sistemas de Derecho de Agua en el Mundo. Valencia 1-9 de septiembre de 1975. *International Conference on Global Water Law Sistems.*
08	C-08/01	1975		Conferencia Internacional sobre Sistemas de Derecho de Agua en el Mundo	Ponencia de la Conferencia Internacional sobre Sistemas Legislativos de Aguas: El derecho y la administración de aguas en Iberoamérica, por Dr. Joaquín López (2 ejemplares)

Caja	Signat.	F. inicial	F. final	Descriptor	Contenido
08	C-08/02	1975		Conferencia Internacional sobre Sistemas de Derecho de Agua en el Mundo	Cartel de la Conferencia Internacional sobre los sistemas de derecho de aguas en el mundo, celebrada del 1 al 9 de septiembre de 1975 en la Facultad de Derecho de Valencia.
08	C-08/03	1975/05	1975/09/01	Conferencia Internacional sobre Sistemas de Derecho de Agua en el Mundo	Trabajos presentados en la Conferencia Internacional sobre los Sistemas de Derechos de Aguas en el Mundo, 1-9 de septiembre de 1975, Valencia.
08	C-08/04	1975/09		Conferencia Internacional sobre Sistemas de Derecho de Agua en el Mundo	Itinerario del viaje de la 1ª Conferencia Internacional sobre Sistemas de Derecho de Agua en el Mundo. Valencia, septiembre 1975 (10 ejemplares).
08	C-08/05	1975/09/01	1975/09/09	Conferencia Internacional sobre Sistemas de Derecho de Agua en el Mundo	Conferencia Internacional sobre Sistemas de Derecho de Agua en el Mundo. Valencia, 1-9 septiembre, 1975. Ponencia: *The role of technologies for improved water management and related efects on water law systems*. Lucien Ducktein. (El papel de la tecnología en la gestión del agua y efectos en los sistemas de leyes de aguas).
08	C-08/06	1975/09/01	1975/09/09	Conferencia Internacional sobre Sistemas de Derecho de Agua en el Mundo	Conferencia Internacional sobre Sistemas de Derecho de Agua en el Mundo. Valenica, 1-9 septiembre 1975. Ponencia: *Drafting for development, efficient allocation and enviromental protection.* Frank J. Treleare (Borrador para el desarrollo, cuota eficiente y protección medioambiental).
08	C-08/07	1975/09/01	1975/09/09	Conferencia Internacional sobre Sistemas de Derecho de Agua en el Mundo	Conferencia Internacional sobre Sistemas de Derecho de Agua en el Mundo. Valenica, 1-9 septiembre 1975. Ponencia: *Systems of water law and organisations in the United Kingdon*. H.J. Richardson (Sistemas de leyes de aguas y organizaciones en el Reino Unido)
08	C-08/08	1975/09/04		Conferencia Internacional sobre Sistemas de Derecho de Agua en el Mundo	Ponencia de la Conferencia Internacional sobre Sistemas Generales de Aguas (Valencia): Evolución y objetivos de las comisiones del río Basin en Estados Unidos.
09	C-09/01	1975/09/01	1975/09/09	Conferencia Internacional sobre Sistemas de Derecho de Agua en el Mundo	*Conferencia Internacional sobre Sistemas de Derecho de Agua en el Mundo (International Conference on Global Water Law Systems)* Ponencias (4 ejemplares) y cartel.
09	C-09/02	1975/09/01	1975/09/09	Conferencia Internacional sobre Sistemas de Derecho de Agua en el Mundo	Conferencia Internacional sobre los sistemas globales de la limitación del agua. Valencia, 1 de septiembre de 1975. Ponencias (3 ejemplares).
10	C-10/01	1975/09/01	1975/09/09	Conferencia Internacional sobre Sistemas de Derecho de Aguas en el mundo	Conferencia Internacional sobre los sistemas de Derecho de Aguas en el mundo (tres ejemplares)
10	C-10/02	1975/09/01	1975/09/09	Conferencia Internacional sobre Sistemas de Derecho de Aguas en el mundo	Conferencia Internacional sobre los sistemas de Derecho de Aguas en el mundo (tres ejemplares)
11	C-11/01	1975/09/01	1975/09/09	Conferencia Internacional sobre Sistemas de Derecho de Aguas en el mundo	Conferencia Internacional sobre los sistemas de Derecho de Aguas en el mundo (tres ejemplares)
11	C-11/02	1981/08/11	1981/08/11	Conferencia Mundial de la Ley del Agua	Carta de Radosevivh & Pappas (abogados) sobre la II Conferencia Mundial de la Ley del Agua
11	C-11/03	1971/12/17	1972/05/11	Congreso Internacional de Panadería	Congreso Internacional de Panadería. Valencia 9-11 de mayo de 1972.
11	C-11/04	1972		Congreso Internacional de Panadería	Resumen de la Junta celebrada por el comité ejecutivo del XXIV Congreso Internacional de Panadería.
11	C-11/05	1970/08/22		Congreso Nacional de Relojería	Correspondencia II Congreso Nacional de Relojería. Valencia, 20-26 de octubre de 1970.

Caja	Signat.	F. inicial	F. final	Descriptor	Contenido
11	C-11/06	1981/12	1982/09	Congresos	Folletos y fichas de inscripción a diversos congresos. Contiene: - IV Congreso Mundial de Recursos Hídricos (Argentina, 1982). - Curso de postgrado para el manejo integral de los recursos hídricos (Argentina, 1982). - IX Congreso Internacional de Derecho Comparado (Caracas, 1982). - 60 Congreso de la Asociación de Derecho Internacional (Canadá, 1982).
11	C-11/07	1979/06/28	1979/10/06	Consejos de Usuarios del Transporte Internacional	I Convención Latinoamericana de Consejos de Usuarios del Transporte Internacional. IX Asamblea General del Consejo Colombiano de Usuarios del Transporte. Correspondencia
11	C-11/08	1976/09/04		Hermandad Sindical de Labradores y Ganaderos de Requena	Conferencia sobre contaminación organizada por la Hermandad Sindical de Labradores y Ganaderos de Requena.
11	C-11/09	1979/04	1979/06/23	Jornadas Nacionales Conmemorativas del Centenario de la Ley de Aguas	Discursos pronunciados en las Jornadas Nacionales Conmemorativas del Centenario de la Ley de Aguas, celebradas en Valencia los días 11, 12 y 13 de junio de 1979. Incluye: Boletín de Información del MOPU de junio de 1979 sobre el Centenario de la ley de Aguas.
12	C-12/01	1993/03/22	1993/04/29	Seminario Internacional sobre la huerta de Valencia	Seminario Internacional sobre la huerta de Valencia, celebrado del 28 al 30 de abril de 1993 en Valencia. Incluye: - Inscripción. - Circular informativa. - Relación de participantes del grupo de trabajo nº 3. - Ponencia Potencialidades y expectativas de la producción hortícola de Primor en la huerta de la ciudad de Valencia. - Noticia publicada en el Levante Los expertos anuncian que la expansión del área metropolitana acabará con la huerta.
12	C-12/02	1997/02/04		Universidad de Dundee	Información de la Universidad de Dundee, Escocia, Reino Unido, sobre temas de aguas: leyes, política y gestión. Y sobre la Conferencia Internacional y el Seminario a celebrar en junio de 1997.
12	C-12/03	1987		Amigos de la poesía Agrupación Literaria de Valencia	Boletín Amigos de la poesía, julio-diciembre de 1987, de la Agrupación Literaria de Valencia.
12	C-12/04	1994		Amigos de la poesía Agrupación Literaria de Valencia	Ejemplar nº julio-diciembre de Amigos de la poesía, de la Agrupación Literaria de Valencia.
12	C-12/05	1972		Amigos de los Castillos	Documentación sobre la reorganización de la sección valenciana de Amigos de los Castillos.
12	C-12/06			Asociación de Amigos de Valencia	Anteproyecto de Estatutos de la Asociación de Amigos de Valencia.
12	C-12/07	1974/02/27		Asociación de Amigos de Valencia	Estatutos y reglamento de régimen interior de la Junta Directiva de la Asociación Amigos de Valencia.
12	C-12/08			Consejo de Abogacía	Orden del día de la sesión del Consejo de Abogacía
12	C-12/09			Tribunal de las Aguas de Valencia	Tribunal de las Aguas de Valencia. Información de cargos de las distintas acequias.
12	C-12/10			Tribunal de las Aguas de Valencia	Redacción de un nuevo folleto del Tribunal de las Aguas. Incluye varias copias en castellano, inglés, alemán y valenciano.
12	C-12/11	1828		Tribunal de las Aguas de Valencia	Discurso sobre la distribución de las aguas del Túria y deber de conservarse el Tribunal de los Acequieros de Valencia que dijo Francisco Xavier Borrull Vilanova, diputado por el Reyno de Valencia en la sesión de 31 de julio de 1813, de las llamadas Cortes Generales y Extraordinarias. Imprenta de Benito Monfort, 1828. (Fotocopia)
12	C-12/12	1831/12		Tribunal de las Aguas de Valencia	*Tratado de la distribución de las aguas del río Túria y del Tribunal de los Acequieros de la Huerta de Valencia*. Francisco Xavier Borrull Vilanova. (Fotocopia)

Caja	Signat.	F. inicial	F. final	Descriptor	Contenido
12	C-12/13	1953		Tribunal de las Aguas de Valencia	Tribunal de las Aguas de la Vega de Valencia. Contiene: - Publicación de 1953, de Vicente Giner Boira: El Tribunal de las Aguas de la Vega de Valencia - Fotografías - Notas
12	C-12/14	1960/11/03		Tribunal de las Aguas de Valencia	Carta de la Universidad de Helsinki solicitando información sobre el Tribunal de las Aguas de Valencia.
12	C-12/15	1965/12/18		Tribunal de las Aguas de Valencia	Escrito de Vicenzo Salinas a Vicente Giner Boira exponiéndole algunas consideraciones en relación al libro El Tribunal de la Aguas en la Vega de Valencia. Nota: en italiano.
12	C-12/16	1969		Tribunal de las Aguas de Valencia	Tribunal de las Aguas de Valencia Escrito de Vicente Giner Boira sobre la circunstancia de no producirse ningún juicio durante los meses de julio y agosto de 1969.
12	C-12/17	1976/05/15	1976/05/26	Tribunal de las Aguas de Valencia	Viaje del Tribunal de las Aguas a Holanda y Londres, mayo-junio de 1976.
12	C-12/18	1976/12/18		Tribunal de las Aguas de Valencia	Carta del almuerzo ofrecido por el Tribunal de las Aguas de la Vega de Valencia con motivo del homenaje a título póstumo a Vicente Giner Guillot y al actual letrado asesor, Vicente Giner Boira.
12	C-12/19	1978/04/17		Tribunal de las Aguas de Valencia	Escrito de Marie-Christine Kennes sobre la traducción de un libro de Vicente Giner Boira El Tribunal de las Aguas de la Vega de valencia, al flamenco.
12	C-12/20	1978/06/08		Tribunal de las Aguas de Valencia	Algunas páginas del Diario de Sesiones del Congreso de los Diputados, Comisión de asuntos constitucionales y libertades públicas. Sesión nº 17, celebrada el 8 de junio de 1978, donde se habla del Tribunal de las Aguas de Valencia. Recorte de prensa del periódico El Mundo, sobre el Tribunal de las Aguas de Valencia.
12	C-12/21	1981/09/14	1981/09/18	Tribunal de las Aguas de Valencia	Cursillo homenaje al Tribunal de las Aguas de Valencia organizado por Valencia 2000 y prevista su celebración durante la 2ª quincena de enero de 1982 en Valencia.
12	C-12/22	1983/12/14		Tribunal de las Aguas de Valencia	Carta de Ramón Chesa solicitando más información sobre el Tribunal de las Aguas de Valencia.
12	C-12/23	1988		Tribunal de las Aguas de Valencia	Borrador del libro El Tribunal de las Aguas de Valencia, de Vicente Giner Boira, enviado a traducir por Julio Moreno Moreno y Mariví Ferrandis Olmos.
12	C-12/24	1988/10/24		Tribunal de las Aguas de Valencia	Carta de Víctor Fairén Guillen dirigida a Vicente Giner Boira sobre el Tribunal de las Aguas de Valencia.
12	C-12/25	1989		Tribunal de las Aguas de Valencia	Calendarios de bolsillo del año 1989 con imagen del Tribunal de las Aguas de Valencia.
12	C-12/26	1989/01/02	1989/01/03	Tribunal de las Aguas de Valencia	Fotografías sobre la visita del Tribunal de las Aguas de Valencia al Colegio Profesional de Agentes Comerciales.
12	C-12/27	1989/01/20		Tribunal de las Aguas de Valencia	Invitación para la presentación del libro 'El Tribunal de las Aguas de Valencia' de Vicente Giner Boira
12	C-12/28	1990/01/11		Tribunal de las Aguas de Valencia	Correspondencia relacionada con las XI Jornadas Técnicas de Aguas de Valencia (mayo 1990), en las que Vicente Giner Boira desarrolla una ponencia sobre el Tribunal de las Aguas de Valencia.
12	C-12/29	1990/04/03		Tribunal de las Aguas de Valencia	Bosquejo de los diferentes motivos por los que se puede justificar que el Tribunal de las Aguas otorgue una distinción a la Corte de Arbitraje de Valencia. Incluye: recorte de prensa.
12	C-12/30	1990/05/08		Tribunal de las Aguas de Valencia	Solicitud de la televisión alemana ZDF de información sobre el Tribunal de las Aguas de Valencia.
12	C-12/31	1992/10/19	1992/11/19	Tribunal de las Aguas de Valencia	Hilda Ruth Carrasco de Paz solicita información sobre el Tribunal de las Aguas de Valencia.
12	C-12/32	1995/06/12	1995/06/12	Tribunal de las Aguas de Valencia	Fax de Patricia Micallef a Vicente Giner Boira sobre el rodaje de una película de 12 minutos sobre el Tribunal de las Aguas de Valencia para la 'Societé Nationale de Télévision France 3'
12	C-12/33	1995/11/09		Tribunal de las Aguas	Fotografías sobre la visita del Príncipe de Asturias al Tribunal de las Aguas de

Caja	Signat.	F. inicial	F. final	Descriptor	Contenido
				de Valencia	Valencia.
12	C-12/34	1968/10/15	1968/10/16	Sindicato de Regulación de las Aguas del río Túria	Sindicato de Regulación de las Aguas del río Túria. Junta Extraordinaria. Tarifas de amortización pantano.
12	C-12/35	1968/11/01	1973/06/22	Sindicato de Regulación de las Aguas del río Túria	Sindicato de Regulación de las Aguas del río Túria. Correspondencia.
12	C-12/36	1991/09/12	1991/10/21	Sindicato de Regulación de las Aguas del río Túria	Resolución del recurso interpuesto por Ignacio Almenar Ramón, en representación del Sindicato de Regulación de las Aguas del río Túria, contra el fallo del Tribunal Económico-Administrativo de Valencia, relativo al canon de regulación y tarifas del agua.
12	C-12/37	1968/12/30	1973/11/20	Sindicato de Regulación de las Aguas del río Túria Azud del Repartiment Embalse de Contreras Embalse de Loriguilla Bernardo Lassala y González Aguas Potables de Valencia Aguas y Riegos de la Eliana S.A Comunidad de Regantes La Chinela (Pedralba) INPACSA.	Sindicato de Regulación de las Aguas del Río Túria. Escritos presentados en la Comisaría de Aguas del Júcar: - Contaminación en el Azud del Repartiment. - Proyecto de salto de pie en el Embalse de Contreras. - Embalse de Loriguilla. - Concesión de distinción a Bernardo Lassala y González, como Presidente Honorífico de la Excma. Diputación de Valencia. - Vertidos de aguas residuales en Paterna. - Obras en el río Túria de Aguas Potables de Valencia. - Petición de Aguas y Riegos de la Eliana S.A. - Constitución de la Comunidad de Regantes La Chinela, en Pedralba. - Solicitud de INPACSA de aguas del río Túria para aprovechamiento industrial.
12	C-12/38	1968/12/18	1969/11/24	Sindicato de Regulación de las Aguas del río Túria Canal Júcar-Túria	Información pública del Sindicato de Regulación de las aguas del río Túria sobre el Canal Júcar-Túria.
13	C-13/01	1969/12/13	1979/05/28	Sindicato de Regulación de las Aguas del río Túria	Sindicato de Regulación de las Aguas del río Túria. Documentación de Juntas Generales: convocatorias, presupuestos, memorias de actividades, asuntos tratados.
13	C-13/02	1971/02/04	1971/02/06	Sindicato de Regulación de las Aguas del río Turia Comunidades de Regantes de las acequias de Favara, Mislata, Quart, Benacher y Faitanar	Recursos interpuestos por el Tribunal de las Aguas de Valencia, el Sindicato de Regulación de las Aguas del río Turia, y las Comunidades de Regantes de las acequias de Favara, Mislata, Quart, Benacher y Faitanar, contra la concesión de la Dirección General de Obras Hidráulicas de un caudal del río Turia a Eulogio Gómez-Trenor y la urbanización Casa Vélez
13	C-13/03			Sindicato de Regulación de las Aguas del río Túria Miguel Moreno Roca	Nota de prensa del presidente del Sindicato de Regulación del Río Túria, Miguel Moreno Roca, titulada: En el Túria no hay sequía. Tres copias.
13	C-13/04	1992/10/30		Sindicato de regulación de las aguas del río Turia Plan Hidrológico de la Confederación Hidrográfica del Júcar	Informe del presidente del sindicato de regulación de las aguas del río Turia, sobre el programa de directrices del Plan Hidrológico de la Confederación Hidrográfica del Júcar
13	C-13/05	1969/02/25		Sindicato de Regulación de las Aguas del río Túria Real Acequia de Moncada	El Sindicato de Regulación de las aguas del río Túria se opone a la concesión al Club de Pescadores Deportivos del vertido de aguas de la Real Acequia de Moncada en el Barranco del Carraixet en Valencia. Incluye: folleto sobre la Concesión de aprovechamientos de aguas públicas para riegos, de mayo de 1967.
13	C-13/06	1927/12/18	1988/02/19	Sindicato de Regulación del río Túria	Copias de disposiciones oficiales del Sindicato de Regulación del río Turia.
13	C-13/07			Sindicato de Regulación del río Túria Miguel Moreno Roca	Escrito del Presidente del Sindicato de Regulación del río Túria, Miguel Moreno Roca, sobre la sequía en el Túria.

Caja	Signat.	F. inicial	F. final	Descriptor	Contenido
13	C-13/08	1987/03/01		Sindicato de Regulación del Río Túria Real Acequia de Moncada	Dictamen emitido a petición del Sindicato de Regulación del Río Turia y de la Real Acequia de Moncada, en relación con problemas diversos surgidos respecto a liquidaciones por cánones de regulación y tarifas de riego giradas por la Confederación Hidrográfica del Júcar por los embalses del Generalísimo y Loriguilla, por el abogado Ernesto García-Trevijano García.
13	C-13/09	1987/03/01		Sindicato de Regulación del río Túria Real Acequia de Moncada	Dictamen emitido a petición del Sindicato de Regulación del río Túria y de la Real Acequia de Moncada, en relación con problemas diversos surgidos respecto a liquidaciones por cánones de regulación y tarifas de riego giradas por la Confederación Hidrográfica del Júcar por los embalses del Generalísimo y Loriguilla.
13	C-13/10	1952		Comunidad de Regantes de la Acequia de Benàger-Faitanar	Documentación sobre las obras en el cauce de Benacher y Faytanar.
13	C-13/11			Comunidad de Regantes de la Acequia de Benàger-Faitanar Comunidad de Regantes de la Acequia de Rascaña	Pozos de las acequias de Benacher, Faitanar y Rascaña.
13	C-13/12			Comunidad de Regantes de la Acequia de Benàger-Faitanar José Albors	Queja de José Albors, regante de la Acequia de Benàger-Faitanar, por el mal estado de conservación de la acequia.
13	C-13/13	1983/05/20		Comunidad de Regantes de la Acequia de Tormos Hermanos Pons Pascual	Acuerdo entre los hermanos Pons Pascual (Juan y Pedro) y la Comunidad de Regantes de la Acequia de Tormos para la instalación de un poste eléctrico en los terrenos de la Comunidad para dar servicio al negocio de los hermanos.
13	C-13/14	1983/03/03		Comunidad de Regantes de la Acequia de Mislata Emilio Valero Frías	Solicitud de certificado de Emilio Valero Frías a la Comunidad de Regantes de la Acequia de Mislata sobre las condiciones referidas a una concesión de edificación. Incluye: copias de las cartas de pago y de las concesiones de obras.
13	C-13/15			Comunidad de Regantes de la Acequia de Favara Blas Gimeno Gimeno	Solicitud de Blas Gimeno Gimeno, en representación de los regantes de la acequia el Braset de Valencia, de integración en la Comunidad de Regantes de la Acequia de Favara.
13	C-13/16	1986/01/14	1986/03/10	Comunidad de Regantes de la Acequia de Favara José María Aleixandre Alacreu	Acto de conciliación donde José María Aleixandre Alacreu solicita la medición de sus tierras a la Comunidad de Regantes de la Acequia de Favara para comprobar que José Martínez Serrano ha colocado una valla en su propiedad que le impide el paso y exige su retirada.
13	C-13/17	1984/12/03		Comunidad de Regantes de la Acequia de Favara Tribunal de las Aguas de Valencia Comunidad de Regantes de las Tierras de la Hoya (Villar del Arzobispo)	Carta del Síndico de la Acequia de Favara dirigida al Presidente del Tribunal de las Aguas sobre anuncio aparecido en el BOE sobre la Comunidad de Regantes de la Hoya de Villar del Arzobispo.
13	C-13/18	1977/01/24	1977/02/01	Comunidad de Regantes de la Acequia de Favara Vicente Peiró Fayos	Autorización a Vicente Peiró Fayos para el vertido de aguas sucias en la Acequia de Favara.
13	C-13/19			Comunidad de Regantes de la Acequia de Rascaña	Problemas en la edificación de unos terrenos que fueron comprados a la Acequia de Rascaña antes de 1942.
13	C-13/20	1969/12/30	1971/10/28	Comunidad de Regantes de la Acequia de Rascaña	Recurso contencioso-administrativo promovido por la Comunidad de Regantes de la Acequia de Rascaña contra un acuerdo del Ayuntamiento de Valencia. Incluye: - Ordenanzas de francos, marjales y extremales de la ciudad de Valencia (1931)

Caja	Signat.	F. inicial	F. final	Descriptor	Contenido
13	C-13/21	1970/04/04	1970/05/05	Comunidad de Regantes de la Acequia de Rascaña	Comunidad de Regantes de la Acequia de Rascaña. Irregularidades en la celebración de la Junta General Ordinaria, sin cumplir los requisitos legales.
14	C-14/01	1970/10/21	1972/07/12	Comunidad de Regantes de la Acequia de Rascaña	Comunidad de Regantes de la Acequia de Rascaña José Senent Peña solicita autorización para el desvío de su cauce por la construcción de varios bloques de viviendas.
14	C-14/02	1971/08/18	1974/06/08	Comunidad de Regantes de la Acequia de Rascaña	Derrumbamiento de un muro-cajero en la Acequia de Vera. Limpieza de la acequia de Rascaña a su paso por el Colegio María Auxiliadora.
14	C-14/03	1988/06/09		Comunidad de Regantes de la Acequia de Rascaña	Sentencia nº 565 desestimando la reclamación de la liquidación de tarifas de riego del subsistema Generalísimo-Loriguilla interpuesta por la Confederación Hidrográfica del Júcar contra la Comunidad de Regantes de la Acequia de Rascaña.
14	C-14/04	1995/02/24		Comunidad de Regantes de la Acequia de Rascaña	Autorización de la Comunidad de Regantes de la Acequia de Rascaña para la perforación de emergencia en el Pozo dels Orriols (Valencia)
14	C-14/05	1995/06/19	1995/07/27	Comunidad de Regantes de la Acequia de Rascaña	Autorización de la Comunidad Regantes de la Acequia de Rascaña para realizar una perforación en la partida de 'La Creu' en el término municipal de Almàssera
14	C-14/06			Comunidad de Regantes de la Acequia de Rascaña Brazo del Gayato	Brazo del Gayato. Acequia de Rascaña. Notas.
14	C-14/07	1970/06/25	1970/09/24	Comunidad de Regantes de la Acequia de Rascaña Brazo del Gayato	Comunidad de Regantes de la Acequia de Rascaña. Obras realizadas en el Brazo del Gayato
14	C-14/08			Acequia de Rovella	Copia de los diez capítulos de las ordenanzas de la Acequia de Rovella impresas en el año 1779.
14	C-14/09	1995/03/30		Real Acequia de Moncada Ramón Aparicio Cabedo	Escrito de Ramón Aparicio Cabedo al presidente de la Junta de Gobierno de la Real Acequia de Moncada sobre la construcción de un muro y una valla en terrenos propiedad del Fondo Inmobiliario Valenciano S.A.
14	C-14/10			Azud del Repartiment	Hojas en blanco. Açud del Repartiment. Administración
14	C-14/11	1947/08/13	1947/18/16	Agustín Maiz Navalón	Colegio Oficial de Médicos de Valencia Dr. Agustín Maiz Navalón. Reclamación de honorarios.
14	C-14/12	1948/04/22		Alejandro Pérez Josefa Vázquez	Colegio Oficial de Médicos de Valencia Transfusión de sangre a Josefa Vázquez por prescripción del Dr. Alejandro Pérez en el Instituto Bioquímico del Dr. J. Garcés Hernández.
14	C-14/13	1946/12/05	1947/12/20	Ángel Moren González	Colegio Oficial de Médicos de Valencia Dr. Ángel Moren González. Denanda contra Joaquín López Muebles.
14	C-14/14	1947/12/20		Antonio Monforte Gómez	Colegio Oficial de Médicos de Valencia Correspondencia con el médico de Piles, Antonio Monforte Gómez.
14	C-14/15	1941/11/01	1952/07/07	Asesoría de cobros a morosos	Colegio Oficial de Médicos de Valencia Asesoría de cobros a morosos a clientes de médico colegiados.
14	C-14/16	1946/09	1952/02/25	Asesoría de cobros a morosos	Colegio Oficial de Médicos de Valencia Asesoría por cobro de morosos a clientes del Colegio Oficial de Médicos de Valencia
14	C-14/17	1940/08/09	1948/05/27	Baldomero García Álvarez	Colegio Oficial de Médicos de Valencia Correspondencia y notas. Testamento de Baldomero García Álvarez
14	C-14/18	1946/10/02	1946/11	Cabanes, farmacéutico de Catarroja	Colegio Oficial de Médicos de Valencia Denuncia al farmacéutico Cabanes de Catarroja por el ejercicio ilegal de la medicina al anunciar un servicio de análisis médicos.
14	C-14/19	1946/10/19	1947/02/01	Carlos Vila Montesinos	Colegio Oficial de Médicos de Valencia Dr. Carlos Vila Montesinos. Reclamaciones de honorarios.
14	C-14/20	1948/12/15	1948/12/18	Clara Manant Biglitti	Colegio Oficial de Médicos de Valencia Clara Manant Biglitti, viuda del Dr. Arroyo, sobre recibo de alquiler del piso

Caja	Signat.	F. inicial	F. final	Descriptor	Contenido
					donde habita, propiedad de Manuel Toldrá
14	C-14/21	1946/05/31	1948/06/01	Contabilidad	Colegio Oficial de Médicos de Valencia Informe sobre la contabilidad del Colegio del periodo abril 1939 a diciembre de 1945.
14	C-14/22	1947/01/17		Corporación Médica de Carlet	Colegio Oficial de Médicos de Valencia Reclamación de convenio para la creación de una corporación médica en Carlet integrada por los cuatro facultativos médicos de la localidad.
14	C-14/23	1947/03/22	1947/12/06	Corporación Médica de Carlet Juan José Palafox José Juan Ferrer	Colegio Oficial de Médicos de Valencia Denuncias a los médicos de Carlet, Juan José Palafox y José Juan Ferrer, por no tener autorización del Colegio para el ejercicio de la medicina y no formar parte de la Corporación Médica de Carlet.
14	C-14/24	1941/05/20	1947/12/26	Corporación Médica de Carlet Juan Vanaclocha Silvestre José Juan Palafox	Colegio Oficial de Médicos de Valencia Denuncia del médico de Carlet, Juan Vanaclocha Silvestre, sobre el médico José Juan Palafox.
14	C-14/25	1947/03/24	1947/08/14	Corporación Médica de Carlet Ramón Trullenque Muñoz José Juan Ferrer	Colegio Oficial de Médicos de Valencia Denuncia del médico Ramón Trullenque Muñoz de Carlet contra el médico José Juan Ferrer.
14	C-14/26	1929/11/09	1946/06/06	Correspondencia	Colegio Oficial de Médicos de Valencia Correspondencia sobre diversos asuntos: reclamaciones de honorarios, mutualidades, sentencias, etc.
14	C-14/27	1946/08/02	1948/07/12	Correspondencia	Colegio Oficial de Médicos de Valencia Correspondencia sobre diversos asuntos.
14	C-14/28	1948/03/20	1948/05/17.	Domingo García Signes	Colegio Oficial de Médicos de Valencia Dr. Domingo García Signes. Reclamación de honorarios
14	C-14/29	1949/12/20	1950/01/20	Dr. de Diego	Colegio Oficial de Médicos de Valencia Informe del Dr. de Diego sobre la hospitalización, tratamiento y alta del maquinista de la motonave *Else Skov*, *LA Sørensen*, de Dinamarca, en la Clínica del Pilar de Gandia
14	C-14/30	1947/11/25	1948/06/26	Eloy Luengo Muñoz	Colegio Oficial de Médicos de Valencia Reclamación de Eloy Luengo Muñoz contra la empresa Mutualidad de Papel Prensa y Artes Gráficas por su despido como inspector médico.
15	C-15/01	1948/10/28	1950/10/05	Emilio Díaz Guindo	Colegio Oficial de Médicos de Valencia Contrato de seguro del automóvil de Emilio Díaz Guindo con CAP, Compañía de Asistencia y Protección Jurídica de Usuarios de la Ruta.
15	C-15/02	1953/02/28	1953/03/26	Enrique Frexes Gordillo	Colegio Oficial de Médicos de Valencia Accidente de tráfico del Dr. Enrique Frexes Gordillo con un camión.
15	C-15/03	1930/02/23	1930/05/10	Estatutos	Colegio Oficial de Médicos de Valencia Estatutos de los colegios de médicos y Reglamento del Colegio Oficial de Médicos de la provincia de Valencia y de la Previsión Médica Nacional. Aprobado por el Consejo General de Colegios Médicos Españoles el 23 de febrero de 1930. Real Orden de 9 de mayo de 1930.
15	C-15/04	1947/11/29	1951/08/03	Evaristo Torres Catalán	Colegio Oficial de Médicos de Valencia Reclamación de honorarios del doctor Evaristo Torres Catalán a la Compañía Assicurazioni Generali.
15	C-15/05	1946/10/10		Fernando Juliá Peris	Colegio Oficial de Médicos de Valencia Dr. Fernando Juliá Peris. Reclamación de honorarios
15	C-15/06	1946/05/21	1946/08/05	Fernando Juliá Peris José Mª Vila Sancho	Colegio Oficial de Médicos de Valencia Dr. Fernando Juliá Peris y Dr. José Mª Vila Sancho. Reclamaciones de honorarios.
15	C-15/07	1952/02/18	1952/03/05	Fidel Molina Lozano	Colegio Oficial de Médicos de Valencia Accidente de tráfico del Dr. Fidel Molina Lozano
15	C-15/08	1946/11/01		Francisco Doménech Camprubi	Colegio Oficial de Médicos de Valencia Contratación de 'La Universal, SA', compañía de seguros, al Dr. Francisco

Caja	Signat.	F. inicial	F. final	Descriptor	Contenido
					Doménech Camprubi para la prestación de servicios de asistencia médico-farmacéutica y quirúrgica.
15	C-15/09	1978/04		Francisco Pedrón Arroyo	Colegio Oficial de Médicos de Valencia Honorarios de Francisco Pedrón Arroyo, médico.
15	C-15/10	1951/12/19	1953/10/04	Francisco Pérez de los Cobos	Colegio Oficial de Médicos de Valencia Accidente de tráfico del Dr. Francisco Pérez de los Cobos con un taxi.
15	C-15/11	1947/10/20	1950/12/19	Francisco Rivero Segarra Juan Rivero Donderis Pilar Rivero Donderis	Colegio Oficial de Médicos de Valencia Tramitación de la herencia de Francisco Rivero Segarra siendo los herederos sus hijos Juan y Pilar Rivero Donderis.
15	C-15/12	1949/01/17	1949/03/24	Héctor Ferrer Viladin Josefina Salvador Ferrer	Colegio Oficial de Médicos de Valencia Defensa de Vicente Giner Boira al oculista Dr. Héctor Ferrer Viladin en el juicio por el despido de éste a Josefina Salvador Ferrer, ayudante sanitaria.
15	C-15/13			Impresos	Impresos: Contrato de iguala médica del Ilustre Colegio Oficial de Médicos de Valencia
15	C-15/14	1950/06/06	1951/07/31	Jacinto Giménez	Colegio Oficial de Médicos de Valencia Accidente de tráfico de Jacinto Giménez contra un coche de la Industria de la Lejía
15	C-15/15	1948/09/04	1948/10/21	Jesús Fuster Martí	Colegio Oficial de Médicos de Valencia Correspondencia relacionada con el desahucio del médico de Gandía Jesús Fuster Martí de la casa que tenía alquilada como vivienda y clínica.
15	C-15/16	1952/03/21	1953/08/17	Joaquín Nebot Calza	Colegio Oficial de Médicos de Valencia Accidente de tráfico del Dr. Joaquín Nebot Calza con el camión conducido por Tomás García García y propiedad de Herminio García García.
15	C-15/17	1947/11/19	1947/12/15	José Acevedo	Colegio Oficial de Médicos de Valencia Reclamación a la Compañía de Seguros La Previsión Hispalense de la liquidación por el accidente ocurrido a José Acevedo, trabajador de Monzonís, que perdió tres dedos.
15	C-15/18	1946/09/04	1947/10/10	José Blanquer Alonso	Colegio Oficial de Médicos de Valencia Reclamación del Dr. José Blanquer Alonso por el pago de servicios médicos prestados a la hija de Juan Sancho Oliveros.
15	C-15/19	1947/06/23	1948/11/14	José Canet Casanova	Colegio Oficial de Médicos de Valencia Dr. José Canet Casanova. Reclamación de honorarios.
15	C-15/20	1950/02/27	1950/06/24	José Gascó Pacua	Colegio Oficial de Médicos de Valencia Dr. José Gascó Pacua. Reclamación de honorarios.
15	C-15/21	1953/08/21	1954/02/04	José Gascó Pascual	Colegio Oficial de Médicos de Valencia Accidente de tráfico del Dr. José Gascó Pascual con la moto de Abelardo Gonga Ferrer.
15	C-15/22	1907/10/07	1948/01/30	José Linares López	Colegio Oficial de Médicos de Valencia Reclamación del médico José Linares López a RENFE por el pago de su jubilación.
15	C-15/23	1952/09/10	1953/03/16	José Luis Mendoza Fernández	Colegio Oficial de Médicos de Valencia Compañía Hispano Americana y pago de honorarios al Dr. José Luis Mendoza Fernández por los servicios médicos prestados a Juan Monzó.
15	C-15/24	1950/05/08	1951/09/07	José Penichet Uberos	Colegio Oficial de Médicos de Valencia. Accidente de tráfico del Dr. José Penichet Uberos siendo propietario del automóvil el Dr. Ignacio Villalonga Castells, con atropello de dos personas.
15	C-15/25	1949/12/12		José Peñarroja Rabasa	Colegio Oficial de Médicos de Valencia Juicio de conciliación interpuesto por José Peñarroja Rabasa contra José Malboyson y José Suárez por la falta de pago de sus honorarios como médico.
15	C-15/26	1952/10/22	1952/10/31	José Polo Guillemín	Colegio Oficial de Médicos de Valencia Dr. José Polo Guillemín. Reclamación de honorarios.
15	C-15/27	1941/10/11	1949/05/31	José Semper Saiz	Colegio Oficial de Médicos de Valencia Juicio por reclamación de los honorarios médicos de José Semper Sáiz por una operación efectuada a José Fito Monzó.
15	C-15/28	1950/04/11	1953/03/24	Juan A. Ruiz Santamaría	Colegio Oficial de Médicos de Valencia Accidente del Dr. Juan A. Ruiz Santamaría, siendo propietario del automóvil

Caja	Signat.	F. inicial	F. final	Descriptor	Contenido
					Luis Safont Moreno.
15	C-15/29	1949/11/19	1949/12/03	Juan Barceló Soler María Faubel Alama	Colegio Oficial de Médicos de Valencia Demanda de María Faubel Alama, ayudante enfermera, contra el Dr. Juan Barceló Soler, por despido y reclamación de salarios.
15	C-15/30	1949/12/19	1950/08/25	Juan Clemente Pastor	Colegio Oficial de Médicos de Valencia Accidente de tráfico del Dr. Juan Clemente Pastor
15	C-15/31	1952/05/23	1953/03/24	Juan José Barcia Goyanes	Colegio Oficial de Médicos de Valencia Accidente de automóvil ocurrido al Dr. Juan José Barcia Goyanes con el camión de Francisco Gómez Gómez.
15	C-15/32	1946/01/18	194/04/19	Juan López Selfa	Colegio Oficial de Médicos de Valencia Reclamación de honorarios del doctor Juan López Selfa a diversos clientes por los servicios prestados.
15	C-15/33	1948/12/02		Juan Miquel Martí	Colegio Oficial de Médicos de Valencia Dr. Juan Miquel Martí. Reclamación de honorarios.
15	C-15/34	1948/05/08	1950/09/08	Juan Vidal Quilis José Ballester Castelló	Colegio Oficial de Médicos de Valencia Juicio por reclamación de cantidad a instancia de Juan Vidal Quilis contra José Ballester Castelló.
15	C-15/35	1953/04/23	1953/08/17	Juan Zamora Rodrigo	Colegio Oficial de Médicos de Valencia Accidente de tráfico del hijo del Dr. Juan Zamora Rodrigo con un ciclista.
15	C-15/36	1949/06/26	1950/03/31	Leocadio Donderis	Colegio Oficial de Médicos de Valencia Dr. Leocadio Donderis. Reclamación de honorarios a 'La Previsora Hispalense', Sociedad Anónima de Seguros Generales.
15	C-15/37	1947/06/04	1948/01/28	Manuel Montesinos Sánchez	Colegio Oficial de Médicos de Valencia Reclamaciones de honorarios del médico Manuel Montesinos Sánchez.
15	C-15/38	1955/01/15		Manuel Picardó Castellón	Colegio Oficial de Médicos de Valencia Carta del secretario general del Colegio de Médicos pidiendo resuelva cuanto antes el asunto relacionado con el accidente de automóvil del Dr. Manuel Picardó Castellón
15	C-15/39	1948/05/13	1948/10/05	Manuel Rodrigo Seradilla	Colegio Oficial de Médicos de Valencia Solicitud de la Caja Hispana de Previsión al médico Manuel Rodrigo Seradilla del documento post mortem por el fallecimiento del paciente Alberto Cárcel García.
15	C-15/40	1949/12/13	1950/01/11	Mutualidad Alianza Levantina	Colegio Oficial de Médicos de Valencia Expediente instruido ante la Magistratura de Trabajo por reclamación de honorarios contra la Mutualidad Alianza Levantina, formada por Antonio Sánchez García y Manuel López Fernández. Incluye el Reglamente de la Mutualidad Alianza Levantina médico-farmacéutica.
15	C-15/41	1947/12/12	1948/10/04	Obra Sindical 18 de Julio	Colegio Oficial de Médicos de Valencia Reclamación contra el despido de los médicos de la Obra Sindical 18 de Julio.
15	C-15/42	1948/10/19	1949/01/10	Pérez de las Barcas	Colegio Oficial de Médicos de Valencia Asunto de la mutua sobre los accidentes del trabajo *Unión Mediterránea* con el Dr. Pérez de las Barcas, sobre honorarios.
15	C-15/43	1947/09		R. González Medina	Colegio Oficial de Médicos de Valencia Dr. R. González Medina. Recibo de honorarios.
15	C-15/44	1947/05/09	1947/09/10	Rafael Blasco Martínez	Colegio Oficial de Médicos de Valencia Solicitud de pago de honorarios que se le adeudan al Dr. Rafael Blasco Martínez.
15	C-15/45	1946/10/10	1950/07/14	Rafael Molina Magán	Colegio Oficial de Médicos de Valencia Demanda de diferencia de salarios y por despido del Dr. Rafael Molina Magán de la Mutualidad del papel, prensa y artes gráficas.
16	C-16/01	1947/05/03		Reclamación de cuotas	Colegio Oficial de Médicos de Valencia Acto de conciliación promovido por el Colegio Oficial de Médicos de Valencia contra colegiados por cantidades que adeudan en concepto de cuotas colegiales.
16	C-16/02	1947/07/24	1948/07/07	Reclamación de cuotas	Colegio Oficial de Médicos de Valencia Relación de letras no pagadas por médicos colegiados para su cobro por

Caja	Signat.	F. inicial	F. final	Descriptor	Contenido
					trámite ejecutivo.
16	C-16/03	1943/01/08	1948/12/03	Reclamación de honorarios	Colegio Oficial de Médicos de Valencia Reclamaciones de honorarios de médicos por servicios prestados.
16	C-16/04	1944/01/25	1948/10/19	Reclamación de honorarios	Colegio Oficial de Médicos de Valencia Varios: reclamaciones de honorarios, correspondencia, consultas jurídicas, mutualidades, etc.
16	C-16/05	1948/02/07	1949/02/24	Reclamación de honorarios	Colegio Oficial de Médicos de Valencia Reclamaciones de honorarios de médicos diversos.
16	C-16/06			Reglamentaciones de trabajo	Colegio Oficial de Médicos de Valencia Escrito dirigido al director general de Trabajo de Madrid sobre una orden publicada en el BOE sobre reglamentaciones de trabajo aplicables a los licenciados en Derecho, Medicina, Ciencias, etc.
16	C-16/07	1949/07/16	1949/07/20	Reglamentos y tarifas del sector del automóvil	Colegio Oficial de Médicos de Valencia Previsión Sanitaria Nacional. Reglamento y tarifas de la sección del automóvil.
16	C-16/08	1946/09/17	1949/11/29	Ricardo Moleres Ferrandis	Colegio Oficial de Médicos de Valencia Demanda por reclamación de salarios del médico Ricardo Moleres Ferrandis contra la empresa Unión Naval de Levante.
16	C-16/09	1949/03/05	1949/03/15	Sanchis Llopis	Colegio Oficial de Médicos de Valencia Defensa jurídica de Vicente Giner al Dr. Sanchis Llopis por atropellar a un niño.
16	C-16/10	1902/01/22	1949/05/31	Sentencias	Colegio Oficial de Médicos de Valencia Jurisprudencia. Sentencias relacionadas con temas médicos.
16	C-16/11	1942/10/01	1948/12/15	Sociedad de Socorros Mutuos de Benaguasil	Colegio Oficial de Médicos de Valencia Expediente de solicitud de pago de honorarios que la Sociedad de Socorros Mutuos de Benaguasil adeuda a los médicos. Incluye documentación sobre contratos de trabajos y bases establecidos por el Colegio de Médicos en 1940.
16	C-16/12	1948/07/13	1948/10/21	Transmisión de coches	Colegio Oficial de Médicos de Valencia Adjudicación y transmisión de coches a médicos colegiados sorteados en el Consejo General de Colegios de Médicos.
16	C-16/13	1947/02/10	1949/04/07	Valles de Sagunto	Colegio Oficial de Médicos de Valencia Médicos en las poblaciones de los Valles de Sagunto. Correspondencia, notas y documentos varios.
16	C-16/14	1947/07		R. González Medina	Colegio Oficial de Médicos de Valencia Dr. R. González Medina. Recibo de honorarios.
16	C-16/15	1947/07	1947/10/05	Valles de Sagunto	Colegio Oficial de Médicos de Valencia Intento de creación de una mancomunidad de igualatorio de los cinco pueblos de los Valles de Sagunto y proyecto de reglamento.
16	C-16/16	1945/08/13	1946/01/15	Vicente Camarena Ortolá	Colegio Oficial de Médicos de Valencia Certificado del Ayuntamiento de Navarrés para el médico Vicente Camarena Ortolá, que prestó sus servicios en dicha localidad, por motivo de su jubilación.
16	C-16/17	1947/12/31		Vicente Lluna Cenes	Colegio Oficial de Médicos de Valencia Deuda de José María Varea con el médico Vicente Lluna Canes por los servicios médicos prestados entre los años 1942 y 1946.
16	C-16/18	1957	1958	Riada de Valencia (14/10/1957)	Tarjetas de visita de José María Cruz Román y Dimas Bonmartí Beneyto
16	C-16/19	1957	1958	Riada de Valencia (14/10/1957)	Indemnizaciones a cargo de la Junta de Reparto (Valencia, Marines, Loriguilla, Pedralba, Ventamina, Alborache, Benifaió, Algemesí, Quart de Poblet)
16	C-16/20	1957	1958	Riada de Valencia (14/10/1957)	Fichas de los damnificados por la riada de 1957 de Valencia.
16	C-16/21	1957/10		Riada de Valencia (14/10/1957)	Riadas. Informe y ejemplar de Las Provincias.
16	C-16/22	1957/10		Riada de Valencia (14/10/1957)	Las Provincias. Diario gráfico
16	C-16/23	1957/11/02		Riada de Valencia (14/10/1957)	Escrito de Nicolás W-H Bille a Vicente Giner Boira expresándole su pesar por las inundaciones sufridas en Valencia en octubre de 1957 y su apoyo y ayuda en todo lo que pueda.

Caja	Signat.	F. inicial	F. final	Descriptor	Contenido
16	C-16/24	1958		Riada de Valencia (14/10/1957)	Balance sobre los tipos de ayudas concedidos tras la riada de 1957 en Valencia.
16	C-16/25	1958		Riada de Valencia (14/10/1957)	Riada de Valencia (14/10/1957). Nota de la Junta de Autoridades y Mandos. Distribución de las suscripciones de Ayuda a Valencia a los damnificados.
16	C-16/26	1957/11/19	1958/05/31	Riada de Valencia (14/10/1957)	Damnificados de Quart de Poblet
16	C-16/27	1958		Riada de Valencia (14/10/1957)	Cruz Román, José María Crónica de la riada. Relato de las inundaciones ocurridas en Valencia el 14 de octubre de 1957 y de la recuperación de la ciudad hasta el 31 de diciembre del mismo año. Separata del Almaque de Las Provincias
16	C-16/28	1958		Riada de Valencia (14/10/1957)	La Iglesia en la riada. Valencia, 1957. D.L. V-705 1958
17	C-17/01	1958/04/28	1958/05/07	Riada de Valencia (14/10/1957)	Solicitud de indemnizaciones por las inundaciones de 14 de octubre de 1957. Beniparrell.
17	C-17/02	1960/09/12	1960/11/03	Riada de Valencia (14/10/1957)	Memoria de la riada de Valencia de 14 de octubre de 1957
17	C-17/03	1958/02/18		Riada de Valencia (14/10/1957) Beniparrell	Expediente para la reconstrucción de una granja avícola en el término de Beniparrell afectada por las inundaciones en 1957.
17	C-17/04			Arístides Sosa de Quesada Kearney State College	Carta de Arístides A. Sosa, del Kearney State College de Nebraska, a Vicente Giner Boira, sobre la petición de la certificación para profesores
17	C-17/05	s.f		Arístides Sosa de Quesada Kearney State College	Carta de Arístides Sosa, director del departamento de Lenguas Extranjeras del Kearney State College de Nebraska, a Vicente Giner Boira sobre la próxima visita a España y la llegada a España de la alumna Gayla Shakelford
17	C-17/06	1972/07/24		Armando Alonso	Carta de Vicente Giner a Armando Alonso, 'chairman of Spanish Departamente. Viterbo College Wisconsin' sobre el precio del viaje Madrid-Nueva York y de la estancia
17	C-17/07	1972/08/08	1972/08/14	Armando Alonso	Correspondencia entre Vicente Giner Boira y Armando Alonso, chairman of spanish department, del Viterbo College de Wisconsin.
17	C-17/08	1964/12/21		Ernst Welser	Carta desde el consulado de la república Federal de Alemania en Valencia [dirigida a Vicente Giner Boira], Director del Instituto Mangold, a propósito del fallecimiento del Dr. Ernst Welser
17	C-17/09	1966/03/25	1967/07/20	Escuela Superior de Turismo Mangold.	Correspondencia de entrada y salida de la Escuela Superior de Turismo Mangold.
17	C-17/10	1966/05/12		Giulio Picella	Carta de Giulio Picella, delegado en Barcelona del Organismo Oficial Italiano para el Turismo, dirigida a Vicente Giner
17	C-17/11	1972/06/19		Instituto de Enseñanza Media de Almoravid	Carta de Vicente Giner a Gaspar Mora Mora, profesor de inglés del Instituto de Enseñanza Media de Almoravid, para informarle de la posibilidad de que imparta dos cursos de 'Cervantes y la novela', uno en inglés y otro en castellano
17	C-17/12	1994/04/29		Instituto Vikingo, S.L Escuela Técnica Superior de Darmstadt a Valencia	Carta de Anne Marie Hahn, del Instituto Vikingo, S.L. en agradecimiento a la colaboración e interés de Vicente Giner en la visita de un grupo de estudiantes alemanes de la Escuela Técnica Superior de Darmstadt a Valencia
17	C-17/13	1967/01/10		Juan Antonio Moltó Martínez Ministerio de Información y Turismo	Carta de Juan Antonio Moltó Martínez, delegado provincial del Ministerio de Información y Turismo, dirigida a Vicente Giner Boira, en la que dice adjuntarle el título de reconocimiento legal de la Escuela de Turismo Mangold
17	C-17/14	1967/10/25		Juan Lowy	Carta de gratitud enviada por Juan Lowy, jefe del Gabinete de Relaciones Internacionales de la Secretaría General Técnica del Ministerio de Obras Públicas, dirigida a Vicente Giner Boira
17	C-17/15	1965/03/05		Khaimraj Bhagwandin British Guiana Government Office	Carta de Khaimraj Bhagwandin, oficial responsable del 'British Guiana Government Office' dirigida a Vicente Giner
17	C-17/16	/09/25		Rafael A. Sosa Wayne State College	Carta de Rafael Sosa, director de Lenguas Modernas Extranjeras del Wayne State College, a Vicente Giner en respuesta a una casa suya

Caja	Signat.	F. inicial	F. final	Descriptor	Contenido
				(Nebraska)	
17	C-17/17	/11/06		Rafael A. Sosa Wayne State College (Nebraska)	Cata de Rafael Sosa, del Wayne State College de Nebraska, a Vicente Giner sobre planificación de cursos
17	C-17/18	1971/03/22		Rafael A. Sosa Wayne State College (Nebraska)	Carta de Rafael Sosa, del Wayne State College (Nebraska) a Vicente Giner Boira
17	C-17/19	1971/12/21		Rafael A. Sosa Wayne State College (Nebraska)	Carta de Rafael [Sosa], del Wayne Satate College, a Vicente Giner, con un resumen de la programación de cursos
17	C-17/20	1972/02/04		Rafael A. Sosa Wayne State College (Nebraska)	Carta de Vicente Giner a Rafael A. Sosa, del Wayne State College (Nebraska) sobre un curso para 30 alumnos, 15 para francés y 15 para alemán
17	C-17/21	1972/03/27		Rafael A. Sosa Wayne State College (Nebraska)	Carta de Rafael Sosa, del Wayne State College, a Vicente Giner en la que se detallan las pautas que deben seguir los profesores que impartirán cursos en Valencia
17	C-17/22	1972/05/16		Rafael A. Sosa Wayne State College (Nebraska)	Carta de Rafael Sosa, del Wayne State College, a Vicente Giner Boida, sobre cursos en Valencia y manifestando malestar porque desconoce en qué edificio se realizarán éstos
17	C-17/23	1972/05/23		Rafael A. Sosa Wayne State College (Nebraska)	Carta de Rafael Sosa, del Wayne State College, a Vicente Giner Boira, sobre un curso en Valencia
17	C-17/24	1972/05/24		Rafael A. Sosa Wayne State College (Nebraska)	Carta de Vicente Giner a Rafael A. Sosa, del Wayne State College (Nebraska) sobre cursos
17	C-17/25	1972/06/15		Rafael A. Sosa Wayne State College (Nebraska)	Carta de Vicente Giner a Rafael A. Sosa, del Wayne State College (Nebraska) informándole de que los cursos se celebrarán en la Escuela Superior de Ingenieros Agrónomos
17	C-17/26	1972/06/19		Rafael A. Sosa Wayne State College (Nebraska)	Carta de Rafael [Sosa], del Wayne State College, a Vicente Giner Boira, enviándole fotos
17	C-17/27	1972/07/26		Rafael A. Sosa Wayne State College (Nebraska)	Carta de Vicente Giner a Rafael Sosa, del Wayne State College, Nebraska
17	C-17/28	1972/08/23		Rafael A. Sosa Wayne State College (Nebraska)	Carta de Rafael A. Sosa, del Wayne State College, a Vicente Giner
17	C-17/29	1972/09/13		Rafael A. Sosa Wayne State College (Nebraska)	Carta de Rafael A. Sosa, del Wayne State College, a Vicente Giner Boira con información de un robo que sufrió y sobre un artículo sobre el 'Príncipe Juan Carlos' aparecido en el Sioux City Journal
17	C-17/30	1972/09/16		Rafael A. Sosa Wayne State College (Nebraska)	Carta de Vicente Giner a Rafael A. Sosa [del Wayne State College, Nebraska], informándole sobre los conciertos que van a dar en Estados Unidos los dos violonchelos Badía-Perelló y proponiéndolos para la apertura del curso en Nebraska y en el Viterbo College
17	C-17/31	1972/09/18		Rafael A. Sosa Wayne State College (Nebraska)	Carta de Vicente Giner a Rafael A. Sosa, del Wayne State College, Nebraska, solicitando información sobre un premio que les entregaron por los cursos mejor organizados de los que se dan en verano fuera de Estados Unidos
17	C-17/32	1972/10/02		Rafael A. Sosa Wayne State College (Nebraska)	Carta de Vicente Giner a Rafael A. Sosa, del Wayne State College, Nebraska
17	C-17/33	1972/11/08		Rafael A. Sosa Wayne State College (Nebraska)	Carta de Rafael Sosa, del Wayne State College, a Vicente Giner sobre la posible visita a España de Armando Alonso con un grupo de estudiantes
17	C-17/34	1972/11/16		Rafael A. Sosa Wayne State College (Nebraska)	Carta de Vicente Giner a Rafael A. Sosa, del Wayne State College, Nebraska
17	C-17/35	1973/12/10		Rafael A. Sosa Wayne State College (Nebraska)	Carta de Rafael Sosa, del Wayne State College, a Vicente Giner para felicitarle las Navidades y comentar asuntos sobre el viaje a España para 1975
17	C-17/36	1973/12/14		Rafael A. Sosa Wayne State College	Carta de Rafael Sosa, del Wayne State College de Nebraska, a Vicente Giner solicitándole la expedición de un diploma de Mangold

Caja	Signat.	F. inicial	F. final	Descriptor	Contenido
				(Nebraska)	
17	C-17/37	1974		Rafael A. Sosa Wayne State College (Nebraska)	Curriculum Vitae de Rafael A. Sosa (Cursos Nebraska 1974-1975)
17	C-17/38	1974/01/24		Rafael A. Sosa Wayne State College (Nebraska)	Carta de Rafael [Sosa], del Wayne State College, a Vicente Giner
17	C-17/39	1974/05/02		Rafael A. Sosa Wayne State College (Nebraska)	Carta de Rafael Sosa, del Wayne State College de Nebraska, a Vicente Giner Boira para ultimar los detalles sobre el curso de verano
17	C-17/40	1974/12/14		Rafael A. Sosa Wayne State College (Nebraska)	Carta de Vicente Giner a Rafael Sosa del Wayne State College
17	C-17/41	1974/12/15		Rafael A. Sosa Wayne State College (Nebraska)	Carta de Rafael Sosa, del Wayne State College de Nebraska, a Vicente Giner Boira en la que dice que adjunta un folleto sobre el programa para 1974
17	C-17/42	1975/02/05		Rafael A. Sosa Wayne State College (Nebraska)	Carta de Rafael [Sosa], del Wayne State College, a Vicente Giner Boira, en la que adjunta una copia del 'brochure' de la visita a Valencia
17	C-17/43	1975/04/07		Rafael A. Sosa Wayne State College (Nebraska)	Carta de Rafael Sosa, del Wayne State College, a Vicente Giner Boira, sobre el programa académico en Valencia y otros
17	C-17/44	1975/05/23		Rafael A. Sosa Wayne State College (Nebraska)	Carta de Rafael Sosa, del Wayne State College, a Vicente Giner Boira sobre cambios en la visita a España
17	C-17/45	1975/12/11		Rafael A. Sosa Wayne State College (Nebraska)	Carta de Rafael Sosa, del Southern Edicational and Leisure Tours, a Vicente Giner Boira
17	C-17/46	1988/11/24	1989/12/26	Rafael A. Sosa Wayne State College (Nebraska)	Carta devuelta que Vicente Giner Boira envió a Rafael A. Sosa, de SOSA TOURS INC., sobre estudiantes extranjeros en Valencia y Mangold Institute.
17	C-17/47	1995/06/30		Rafael A. Sosa Wayne State College (Nebraska)	Carta de Rafael Sosa a Vicente Giner Boira sobre cursos de idiomas y temas personales.
17	C-17/48	1971/11/16		Scandinavian Express	Carta de Marianne Fabricius, del Scandinavian Express a Vicente Giner Boira
17	C-17/49	1985/03/15		Universidad de Boston	Carta de [Tomás] de la Universidad de Boston dirigida a Vicente Giner Boira.
17	C-17/50	1972/02/04		Wayne State College (Nebraska)	Escrito sobre la organización de un curso en el Wayne State College de Nebraska para el mes de julio.
17	C-17/51	1972/06/19		Wayne State College (Nebraska)	Carta de Vicente Giner a Maria Manglano, profesora de la Universidad de Nebraska, detallando el curso que impartirá y en la que dice adjuntarle una carta de Rafael Sosa
17	C-17/52	1972/10/16		Wayne State College (Nebraska)	Carta de W.A. Brandenburf, del Wayne State College, a Vicente Giner
17	C-17/53	1972/10/20		Wayne State College (Nebraska)	Carta de Vicente Giner a M.R.W.A. Brandenburg presidente del Wayne State College, Nebraska
17	C-17/54	1974/06/10		Wayne State College (Nebraska)	Carta de Gae Lovell, estudiante del Wayne State College, a Vicente Giner Boira para solicitarle trabajo de maestra en su academia
17	C-17/55	1974/06/10		Wayne State College (Nebraska)	Carta de María, profesora del Wayne State College en Nebraska, a Vicente Giner Boira
17	C-17/56	1976/05/21		Wayne State College (Nebraska)	Carta de María ¿?, del Wayne State College, a Vicente Giner Boira, sobre la programación del próximo viaje a España
17	C-17/57	1972/03/17		Cursos de español para extranjeros	THE MANGOLD INSTITUTE VALENCIA. Propaganda del Instituto Mangold para la celebración de cursos de español para extranjeros en verano.
17	C-17/58			EGB	Cursillo de metodología de enseñanza de los idiomas francés e inglés para la Educación General Básica.
17	C-17/59	1968/09/21	1972/09/18	Mangold	Mangold. Cursos de verano. José Picazo (Liverpool)
17	C-17/60	1969		Mangold	Informe sobre los cursos de idiomas impartidos por el Instituto Mangold a guardias de la policía urbana de Valencia.
17	C-17/61			Material didáctico	Epigramas

Caja	Signat.	F. inicial	F. final	Descriptor	Contenido
17	C-17/62			Material didáctico	Carpeta '100 dictados con vocabulario básico y un apéndice de conjugación de verbos'
17	C-17/63			Material didáctico	Esquemas de los programas de español Curso Cervantes, nivel básico, medio y superior. Profesor A. Fuentes Alonso
17	C-17/64	1964/11/20		Material didáctico	Carpeta 'Primeros dictados o ejercicios de copia'
17	C-17/65	1967/12/14	1978/07/18	The Institut of Linguists Revista Clarín.	The Institut of Linguists. Correspondencia, folletos y formularios del Instituto y ejemplares de la revista Clarín.
18	C-18/01			Wayne State College (Nebraska)	Programa de la visita de los estudiantes de la Universidad de Nebraska a los príncipes de España y otras actividades.
18	C-18/02			Wayne State College (Nebraska)	Listado de alumnos por asignatura matriculadas en el Instituto Nebraska.
18	C-18/03			Wayne State College (Nebraska)	Listado de alumnos matriculados en la asignatura *Civilización española* en el Instituto Nebraska.
18	C-18/04			Wayne State College (Nebraska)	Programa especial para alumnos de francés y alemán para alumnos de Hastings, Nebraska en Mangold Institute.
18	C-18/05	1970/09/01	1972/07/21	Wayne State College (Nebraska)	Cursos de lengua y literatura españolas de la Universidad de Nebraska
18	C-18/06	1971		Wayne State College (Nebraska)	Programa de actividades en España del Instituto de Nebraska
18	C-18/07	1972/06		Wayne State College (Nebraska)	Programa de actividades de verano para alumnos del instituto Nebraska.
18	C-18/08	1973		Wayne State College (Nebraska)	Dípticos informativos y para tramitar la admisión en el Instituto Nebraska de España.
18	C-18/09	1973/04/04	1973/06/07	Wayne State College (Nebraska)	Cursos de lengua y literatura españolas de la Universidad de Nebraska
18	C-18/10	1978/04/28	1986/05/29	Wayne State College (Nebraska)	Cursos de lengua y literatura españolas de la Universidad de Nebraska (1978-1986)
18	C-18/11	1981/04/10	1984/04/04	Alfredo Antonio Espert Ferrando DAHN, S.A.	Alfredo Antonio Espert Ferrando. Curso para preparación de oposiciones a Cajas de Ahorros en DAHN, S.A.
18	C-18/12			Secretariado	Cursos de secretariado
18	C-18/13			Cursos de Turismo	Notas para la organización de cursos de turismo para hispano-americanos por el Instituto Mangold.
18	C-18/14	1970/08/28	1970/10/06	Mangold	Redacción de anuncio publicitario para el Instituto Mangold.
18	C-18/15			Mangold	Recorte publicitario del Instituto Mangold
18	C-18/16	1970/10/17	1971/10/30	Jurgen C. Kempff	Recurso de suplicación a instancia de Jurgen C. Kempff contra el Instituto Mangold por despido.
18	C-18/17	1969		Mangold Patrick Petit	Borrador de contrato entre Vicente Giner Boira, propietario del centro de enseñanza de idiomas *The Mangold Institute*, con Patrick Petit para el establecimiento de su método de enseñanza en esta escuela.
18	C-18/18	1970/01/01	1970/01/20	Mangold Patrick Petit	The Mangold Institute. Denuncia de Vicente Giner Boira ante el Sindicato Provincial e la Enseñanza contra Patrick Petit por supuesta estafa al querer establecer un nuevo método de enseñanza de idiomas en el Instituto Mangold. Incluye: borrador de contrato entre Vicente Giner Boira y Patrick Petit.
18	C-18/19	1972/09/30		Exámenes	Exámenes de alumnos del Instituto Mangold.
18	C-18/20	1968/11/25	1970/02/18	Mangold	Regulación de los exámenes de las Escuelas de Turismo por el Sindicato Nacional de Centros de Enseñanza de Idiomas; entre ellas, Mangold Institute, del que Vicente Giner Boira es director y propietario.
18	C-18/21	1972/08	1973/05/25	Arístides Sosa de Quesada	Poemas de Arístides Sosa de Quesada.
18	C-18/22	1969/05/16	1969/12/15	Centros de Enseñanza de Idiomas Sindicato Nacional de Enseñanza de Idiomas	Estatutos de la Agrupación Nacional con fondos propios de Centros de Enseñanza de Idiomas. Incluye: - Proyecto de los estatutos. - Actas del Sindicato Nacional de Enseñanza de Idiomas.

Caja	Signat.	F. inicial	F. final	Descriptor	Contenido
18	C-18/23			Dr. A. Esteller Universidad de Bombay	Tarjeta profesional del profesor Dr. A. Esteller, S.J. Director 'Heras Institute of Indian History anc culture', Universidad de Bombay
18	C-18/24	1971/06/15	1991/11/15	Instituto Mangold Caja de Ahorros y Monte de Piedad de Valencia.	Estudio económico y financiero del Instituto Mangold para solicitar un crédito para su modernización y ampliación a la Caja de Ahorros y Monte de Piedad de Valencia.
18	C-18/25	1968/05/15	1976/07/22	Mangold	The Mangold Institute. Impresos, certificados de alumnos y profesores y correspondencia.
19	C-19/01	1987/07/02	1987/11/18	Marta Silvia Walle O'Connor	Tramitación de la homologación del título de Marta Silvia Walle O'Connor obtenido en el Wayne State College de la Universidad de Nebraska.
19	C-19/02	1970/09/05	1971/12/13	Sindicato Provincial de Enseñanza	Elecciones del Sindicato Provincial de Enseñanza, siendo vocal Vicente Giner Boira. BOE: Decreto 2459/1970, sobre calendario para la aplicación de la reforma educativa.
19	C-19/03	1968/09/04	1969/05/22	FMI Valencia Estatutos	Proyecto de estatutos de la Feria de Muestras de Valencia
19	C-19/04	1973/03/01	1974/07/15	FMI Valencia Estatutos	Estatutos y acta de reunión de la Junta de Gobierno de la Feria Muestrario Internacional de Valencia.
19	C-19/05	1960/02/29	1960/02/29	FMI Valencia	Carta de Antonio Bolta Cucart, secretario técnico de la Feria Muestrario Internacional de Valencia, a Vicente Giner Boira para que asista a la reunión ejecutiva
19	C-19/06	1969/10/18	1971/10/01	FMI Valencia	Feria Internacional de Muestras de Valencia. Correspondencia.
19	C-19/07	1972/01/13	1972/01/25	FMI Valencia Premio Ricardo Vicente de Artes Gráficas	Feria Muestrario Internacional de Valencia. Correspondencia Premio Ricardo Vicente de Artes Gráficas.
19	C-19/08	1946/10/25	1947/05/06	FMI Valencia	XXV Feria Muestrario Internacional de Valencia. Incluye el *Llibret de la Falla del Comerç, de la Falla del Mercat Central* del año 1947.
19	C-19/09	1971/06/04	1971/12/30	FMI Valencia 50 Aniversario	Celebración del 50 certamen de la Feria de Muestras de Valencia (Bodas de Oro)
19	C-19/10	1986/10/22	1986/12/02	FMI Valencia 75 Aniversario	Feria Muestrario Internacional de Valencia. Valencia 1992 (75º aniversario). Contiene: - Memoria de la Feria Muestrario Internacional de Valencia de 1985. - Cifras exportación joyería, lámparas y arte en metal, año 1984. - Informe sobre Textilhogar. - Datos estadísticos del juguete. Importación-exportación, años 1983, 1984. - Correspondencia. - Datos estadísticos sobre el comercio exterior de España, años 1970, 1977 y 1983.
19	C-19/11	1992		FMI Valencia 75 aniversario	Notas sobre Feria Muestrario de Valencia del año 1992 (75 aniversario).
19	C-19/12	1970/02/	1970/11/09	FMI Valencia Feria de arte en metal	Feria monográfica de arte en metal. Correspondencia, propaganda.
19	C-19/13	1970/09/01	1970/10/31	FMI Valencia Feria de arte en metal	V Feria de arte en metal
19	C-19/14	1971/07/13	1971/07/21	FMI Valencia Feria de arte en metal	Correspondencia Feria de Arte en Metal, 1972
19	C-19/15	1971/10/27		FMI Valencia Feria del Mueble	Feria del Mueble, 1971. Fotografías
19	C-19/16	1977/09/23		FMI Valencia Feria Iberflora	Artículo publicado en el diario Levante el 23 de septiembre de 1977 sobre un stand en la feria Iberflora, Casal del Llaurador, con un muestrario de museo agrícola.
19	C-19/17	1989/11/08	1989/11/21	FMI Valencia Inferarte	Invitaciones a la Feria Muestrario Internacional de Valencia. Interarte 89. Induferias 89.
19	C-19/18	1969		FMI Valencia Salón Internacional de Material y Técnicas de la Enseñanza	47 Feria Muestrario internacional, 1969. Salón Internacional de Material y Técnicas de la Enseñanza.

Caja	Signat.	F. inicial	F. final	Descriptor	Contenido
19	C-19/19	1976/03/09	1976/05/01	FMI Valencia Salón Internacional de Material y Técnicas de la Enseñanza	Correspondencia de Vicente Giner Boira con la Embajada Española en Paraguay para invitar a la Feria de DIDASTEC, de materiales y técnicas de enseñanza, a personas interesadas en la producción española.
19	C-19/20	1968		FMI Valencia	Documentación sobre la Feria Muestrario Internacional de Valencia
19	C-19/21	1974/12/03		FMI Valencia	Concurso de adjudicación de los servicios de restaurantes y cafetería de la Feria de Muestras de Valencia.
19	C-19/22	1988/12/21	1995/01/11	Comunidad de Regantes Cañada Vallunquer (Alborea)	Expediente de inscripción de aguas para riego de la Comunidad de Regantes Cañada Vallunquer, en término municipal de Alborea, Albacete. Contiene: - Planos. - Ordenanzas. - Reglamento para la Junta de Gobierno. - Reglamento para el Jurado de Riegos. - Constitución de la comunidad de regantes.
19	C-19/23	1952		Comunidad de Regantes Cueva del Polo (Gestalgar) Papelera Española, SA	Documentación sobre el expediente incoado a instancia del presidente de la Comunidad de Regantes Cueva del Polo de Gestalgar denunciando a Papelera Española, SA de Bilbao.
19	C-19/24	1990/05/09	1994/12/10	Comunidad de Regantes de Alcalalí	Constitución de la Comunidad de Regantes de Alcalalí que absorbe a la anterior Riegos Alcalalí, SL. Incluye estudios hidrológicos de Alcalalí.
19	C-19/25	1992/02/22		Comunidad de Regantes de Alcalalí	Informe sobre la problemática de la Sociedad Riegos Alcalalí, SL en relación con la Ley de Aguas.
19	C-19/26	1995/01/15	1995/03/10	Comunidad de Regantes de Bareta de San Miguel (Tavernes Blanques)	Autorización a la Comunidad de Regantes Bareta de San Miguel, de Tavernes Blanques, para la construcción de un pozo de emergencia.
20	C-20/01	1975/04/30	1976/02/05	Comunidad de Regantes de Benaguasil Construcciones Maxach, S.A. Acequia Mayor de Benaguasil	Comunidad de Regantes de Benaguacil: - Expediente de indemnización a Construcciones Maxach, S.A., por la mejora y revestimiento de los cauces de riego del azud de las acequias de Benaguacil y Pobla de Vallbona. - Expediente por vertido de aguas residuales de fábrica de papel en la acequia Mayor de Benaguacil.
20	C-20/02	1948/11/22		Comunidad de Regantes de Bétera	Proyecto de canalización y revestimiento Acequia Bofilla para el Sindicato de Regantes de Huerta y Bofilla de Bétera. Ingeniero agrónomo: Eduardo Avistoy Peris Contiene: - Memoria - Planos - Mediciones y presupuesto
20	C-20/03	1990/06/07	1996/10/08	Comunidad de Regantes de Bétera	Comunidad de Regantes de Bétera. Contiene: - Impagos de derramas de los años 1980 a 1988 por los señores Miguel Luis Pía Alcoy, Alfredo Pertegaz Belmonte y otros. Recurso. Sentencia. Honorarios. - Recortes de prensa y un ejemplar del nº 27 de la revista *Actualidad Jurídica Aranzadi*, de 2 de abril de 1992. - Deudas de Ernesto Estellés Moreno. Embargo de su cuenta. - Notificaciones del Servicio de Recaudación de la Diputación Provincial de Valencia.
20	C-20/04	1990/09/11	1995/05/29	Comunidad de Regantes de Bétera	La Comunidad de Regantes de Bétera, sector XV, reclama a Margarita Faubel Murgui el pago de los gastos de riego, pero ella alega que ya no es propietaria de esas tierras.
20	C-20/05	1990/05/11	1993/01/07	Comunidad de Regantes de Bétera Bartolomé Giner Ballester	La Comunidad de Regantes de Bétera, sector XV, reclama a Bartolomé Giner Ballester el pago de los gastos de riego, pero él alega que nunca ha regado sus tierras con agua del Canal del Campo del Túria por no estar construida la infraestructura de tuberías ni tener permisos.
20	C-20/06	1993/02/15	1995/04/18	Comunidad de Regantes de Bétera Bartolomé Giner	Recurso de Bartolomé Giner Ballester contra la Resolución de la Confederación Hidrográfica del Júcar contra un acuerdo de la Comunidad de Regantes de

Caja	Signat.	F. inicial	F. final	Descriptor	Contenido
				Ballester	Bétera.
20	C-20/07	1978/01/21	1978/03/31	Comunidad de Regantes de Bugarra	La Comunidad de Regantes de Bugarra solicita ayuda a la Confederación Hidrográfica del Júcar para reparar los daños ocasionados por las lluvias torrenciales del 16 de diciembre de 1977.
20	C-20/08	1980		Comunidad de Regantes de Bugarra Manuel Cervera Marco	Notas sobre Manuel Cervera Marco por el impago de los gastos del reparto de aguas en la Huerta del Rincón de Arriba a la Comunidad de Regantes de Bugarra.
20	C-20/08	1944/06/27	1954/01/29	Comunidad de Regantes de Bugarra Comunidad de Regantes de Gestalgar Comunidad de Regantes de Pedralba	Inscripción en el Registro de Aguas de las acequias de las Comunidades de Regantes de Gestalgar, Bugarra y Pedralba.
20	C-20/10			Comunidad de Regantes de Bugarra Manuel Cervera Marco	Denuncia dela Comunidad de Regantes de Bugarra contra Manuel Cervera Marco por el impago de recibos del agua. Incluye: Ordenanzas y reglamentos de la comunidad.
20	C-20/11	1986/06/23	1996/04/29	Comunidad de Regantes de Campo Arcís (Requena) Rambla del Tesorillo Rambla de los Morenos Registro de Aguas Públicas Confederación Hidrográfica del Júcar	Comunidad de Regantes de Campo Arcís, en Requena. Contiene: - Denuncia de la Comunidad por obras en la Rambla del Tesorillo. - Procedimiento sancionador contra la Comunidad por vertidos contaminantes en la Rambla de los Morenos. - Solicitud de inscripción de la Comunidad en el Registro de Aguas Públicas de la Confederación Hidrográfica del Júcar. - Juicio de cognición 37/88 contra la Comunidad por daños ocasionados por lluvias tras el entubado de una acequia. - Ordenanzas y reglamentos para el Sindicato de Riegos y Jurado de Riegos de la Comunidad de Regantes de Campo Arcís.
21	C-21/01	1962/04/25	1986/06/30	Comunidad de Regantes de Chelva	Documentación de la Comunidad de Regantes de Chelva (Valencia)
21	C-21/02	1967/08/01	1967/08/14	Comunidad de Regantes de Gestalgar	Consulta de la Comunidad de Regantes de Gestalgar sobre el vertido de aguas residuales a la Acequia de la Ermita.
21	C-21/03	1974/03/12	1975/12/31	Comunidad de Regantes de Gestalgar	Denuncias y multas contra regantes de la Comunidad de Regantes de las acequias de este lado, otro lado, Ermita y Molinos de Gestalgar.
21	C-21/04	1990/02/13		Comunidad de Regantes de Gestalgar	La Comunidad de Regantes de Gestalgar solicita a la Confederación Hidrográfica del Júcar autorización para la construcción de una toma de agua complementaria para poder regar los campos de la zona de Carabinas.
21	C-21/05	1992/01/27		Comunidad de Regantes de Gestalgar	Reclamación de la Comunidad de Regantes de Gestalgar contra la resolución 08/11/1991 de la Dirección Provincial de la Tesorería de la Seguridad Social
21	C-21/06	1997/02/15		Comunidad de Regantes de Gestalgar	Comunidad de Regantes de Gestalgar
21	C-21/07	1989/02/10	1989/02/28	Comunidad de Regantes de Gestalgar José Doménech Gasulla	Solicitud de José Doménech Gasulla a la Comunidad de Regantes de Gestalgar, para instalar una puerta sobre la acequia situada entre su vivienda particular y su nave industrial, siendo denegada.
21	C-21/08	1980/04/29		Comunidad de Regantes de Gestalgar José García Jorge	Dimisión de José García Jorge como presidente de la Comunidad de Regantes de las acequias de ambos lados de la ermita de Gestalgar.
21	C-21/09	1967/06/30		Comunidad de Regantes de Huertas Mayores y Campos Unidos de Tudela	El Sindicato de Riegos de Huertas Mayores y Campos Unidos de Tudela remite copia de la resolución del Ministerio de Agricultura acerca de la pesca en un pequeño embalse de la comunidad.
21	C-21/10	1962/07/23		Comunidad de Regantes de Jarafuel	El Sindicato de Riegos de Jarafuel apela al Tribunal Económiso-Administrativo por el pago de las tasas impuestas correspondientes al proyecto de mejora de los riegos de Jarafuel.
21	C-21/11	1962/07/23	1962/08/01	Comunidad de Regantes de Jarafuel	Notificaciones de tasas a la Comunidad de Regantes de Jarafuel por la inscripción de los aprovechamientos para riego e industria.
21	C-21/12	1954/11/03	1954/11/19	Comunidad de Regantes de Jarafuel Elviro García Carpio	Escritos sobre el proyecto promovido por Elviro García Carpio para la construcción de una balsa pantano en Jarafuel y la visita de Salvador Aznar.

Caja	Signat.	F. inicial	F. final	Descriptor	Contenido
				Salvador Aznar	
21	C-21/13	1975/10/11	1981/03/16	Comunidad de Regantes de Jarafuel Elviro García Caspio	Solicitud de Elviro García Caspio, presidente de la Comunidad de Regantes de Jarafuel, al Ayuntamiento de Jarafuel, para que arregle la pavimentación de las acequias que discurren por el casco urbano.
21	C-21/14	1967/09/09	1997/12/06	Comunidad de Regantes de Jarafuel Juan Morant Pascual	La Comunidad de Regantes de Jarafuel denuncia a Juan Morant Pascual por la perforación y construcción de un pozo de extracción de agua en la partida de las Rochas. Incluye: - Ordenanzas de la Comunidad de Regantes de Jarafuel. - Recorte de prensa Los vecinos de Jarafuel acusan al propietario de un pozo de quitarles el agua. (Levante, 10 de febrero de 1997). - Proyecto de un sondeo en el término de Jarafuel (6 de septiembre de 1995). - Informe sobre la problemática actual de la huerta de Jarafuel.
21	C-21/15			Comunidad de Regantes de la Acequia Comuna (L'Ènova)	Acequia Comuna de L'Ènova
21	C-21/16	1944/07/17	1977/05/17	Comunidad de Regantes de la Acequia Comuna (L'Ènova)	Conflicto entre las acequias subalternas de Énova, Sans y Tosalnou, y la Acequia Comuna de Énova en cuanto a la distribución y los turnos de agua de dicha acequia. Incluye: Ordenanzas y Reglamentos para el Sindicato y Jurado de la Comunidad de Regantes de la Huerta y Arrozal de las Acequias Mayor, Vistabella, Codina y Mota (término municipal de Puebla Larga), aprobadas en 1902.
21	C-21/17	1953/08/05	1965/04/29	Comunidad de Regantes de la Acequia Comuna (L'Ènova)	Denuncia sobre abusos del presidente de la Acequia Comuna de L'Ènova en la distribución de las aguas de la acequia y la mala interpretación de las ordenanzas. Incluye: Ordenanzas y Reglamentos de regadores del término municipal de Énova y su anexo Sanz (1874)
21	C-21/18	1959/08/05	1968/07/12	Comunidad de Regantes de la Acequia Comuna (L'Ènova)	Recurso contencioso-administrativo promovido por algunos componentes de la Junta de Gobierno de la Comunidad de Regantes de la Acequia Comuna de L'Ènova, por la infracción de los preceptos estatutarios por los que se rige la misma materia.
21	C-21/19	1974	1997/04/07	Comunidad de Regantes de la Acequia Comuna (L'Ènova)	Requerimiento formulado por la Confederación Hidrográfica del Júcar a la Comunidad de Regantes Comuna de L'Ènova porque sus ordenanzas no se adaptan a los principios constitucionales de representatividad y estructura democrática
21	C-21/20	1980/04/29		Comunidad de Regantes de la Acequia Comuna (L'Ènova)	Escrito de los representantes de las partidas de Sanz y Ènova sobre la vigencia de las Ordenanzas sobre riego de la Acequia Comuna de Énova. Incluye: - Ordenanzas particulares y Reglamento de regadores del término municipal de Ènova y su anexo Sanz (1874) - Ordenanzas de la Acequia de Énova (1957)
22	C-22/01	1973/01/12	1983/10/05	Comunidad de Regantes de la Acequia Comuna (L'Ènova)	Pleito de la Acequia Comuna de Énova
22	C-22/02	1965/04/07	1975/10/24	Comunidad de Regantes de la Acequia Comuna (L'Ènova) Comunidad de Regantes de la Acequia de la Torre de Lloris (Xàtiva)	Recurso interpuesto por la Comunidad de Regantes de la Acequia Comuna de Énova contra la resolución por la que se concede el aprovechamiento de agua a la Comunidad de Regantes de la Acequia Mayor del Lugar de la Torre de Lloris. Incluye: - Ordenanzas y reglamentos para el sindicato y jurado de la Comunidad de Regantes de la Huerta y Arrozal de las Acequias Mayor, Vistabella, Codona y Mota del término municipal de la Pobla Llarga de 1902. - Ordenanzas de la Acequia de Énova.
23	C-23/01			Comunidad de Regantes de la Acequia de Alfahama (Bellús)	Notas sobre la denuncia de las obras de instalación de un motor en el pozo de Bellús por afectar a las aguas naturales del manantial de Bellús.
23	C-23/02	1971/04/07	1974/03/08	Comunidad de	Denuncias de varios miembros de la Comunidad de Regantes de la Alfahama

Caja	Signat.	F. inicial	F. final	Descriptor	Contenido
				Regantes de la Acequia de Alfahama (Bellús)	de Bellús ante la Comisaría de Aguas del Júcar por desacuerdo en unas obras realizadas en la acequia.
23	C-23/03	1972/11/27	1974/03/07	Comunidad de Regantes de la Acequia de Alfahama (Bellús)	Comunidad de Regantes de la Acequia de Alfahama de Bellús Incluye: - Acta a requerimiento de Juan Mahiques Pla y Gabriel Almiñana Calabuig (Notario: Emilio Garrido Cerdá, Xàtiva) - Solicitud al director general de Obras Hidráulicas para que intervenga en el problema que hay con la Comunidad de Regantes y la Acequia de los Baños.
23	C-23/04	1971/10/11	1971/10/13	Comunidad de Regantes de la Acequia de Xirivella	Comunidad de Regantes de la Acequia de Xirivella. Daños en la acequia ocasionados por lluvias torrenciales.
23	C-23/05	1986/02/16	1988/04/14	Comunidad de Regantes de la Acequia del Judío (El Pontón - Requena) Antonio García Hernández	Demanda de la Comunidad de Regantes Acequia del Judío, en El Portón, Requena, contra Antonio García Hernández, por desviar el riego a su finca sin tener derecho a las aguas.
23	C-23/06	1942/07/10	1944/10/21	Comunidad de Regantes de la Acequia del Molino de Tous	La Comunidad de Regantes de la Acequia del molino de Tous denuncia la autorización para la construcción de una canalización del río Escalona para los vecinos de Navarrés.
23	C-23/07	1978/10/16	1978/11/27	Comunidad de Regantes de la Acequia del Olivar (Gestalgar) Margarita Herrero Lamaza	Margarita Herrero Lamaza contra la Comunidad de Regantes de la Acequia del Olivar en Gestalgar, por el asunto del reguero.
23	C-23/08	1953/05/15		Comunidad de Regantes de la Acequia Madre (Montroy)	Construcción de una caseta en la acequia Madre para resguardar una paleta que desvía el agua para el riego a la acequia Chanques.
23	C-23/09	1964/08/05	1965/01/19	Comunidad de Regantes de la Acequia Madre (Montroy) José Garrigós Pérez Germán Acacio Morcillo	Denuncia de la Comunidad de Regantes de la Acequia Madre de Montroi contra José Garrigós Pérez y Germán Acacio Morcillo por riegos abusivos.
23	C-23/10	1953/01/15	1961/07/15	Comunidad de Regantes de la Acequia Mayor de Vilamarxant	Inscripción en el Registro de Aguas de la Comunidad de Regantes de Vilamarxant. Incluye: - Ordenanzas del régimen y gobierno de las aguas destinadas a beneficiar las tierras huertas de Vilamarxant. - Ordenanzas de la Comunidad de Regantes de Vilamarxant.
23	C-23/11	1971/04/19	1983/11/24	Comunidad de Regantes de la Acequia Mayor de Vilamarxant	Documentación sobre la correcta afiliación de los trabajadores dedicados a prestar servicios de distribución de agua para riegos, según la legislación vigente, en la Comunidad de Regantes de la Acequia Mayor de Vilamarxant.
23	C-23/12	1985/05/31	1991/01/23	Comunidad de Regantes de la Acequia Mayor de Vilamarxant	Comunidad de Regantes de la Acequia Mayor de Vilamarxant Recurso contencioso-administrativo 557/87
23	C-23/13	1966/02/07		Comunidad de Regantes de la Acequia Mayor de Vilamarxant Comunidad de Regantes de la Acequia del Quint de Riba-roja de Túria	Inscripción de aprovechamiento para riegos e industria, en el término municipal de Vilamarxant, a nombre de las Comunidades de Regantes de la Acequia Mayor de Vilamarxant y de la Acequia del Quint de Riba-roja de Túria.
23	C-23/14	1973/03/07		Comunidad de Regantes de la Acequia Mayor, Codona, Vistabella y	Comunidad de Regantes de la Pobla Llarga Copia del acta de un juicio por denuncia de Salvador Beltrán Bellver contra Damián Serena Pla por regar sin permiso.

Caja	Signat.	F. inicial	F. final	Descriptor	Contenido
				Mota (La Pobla Llarga) Damián Serena Pla	
23	C-23/15	1973/05/28	1973/06/13	Comunidad de Regantes de la Acequia Mayor, Codona, Vistabella y Mota (La Pobla Llarga) Damián Serena Pla	Comunidad de Regantes de la Acequia Mayor, Codona, Vistabella y Mota de la Pobla Llarga. Infracción cometida por Damián Serena Pla. Incluye escritura de poder de representación procesal de la comunidad de regantes a favor de los procuradores.
23	C-23/16			Comunidad de Regantes de la Acequia Montañans	La Comunidad de Regantes de la Acequia de Montañans necesita abastecerse del agua del Pantano del Generalísimo por el Canal de Oro.
23	C-23/17			Acequia del Júcar	Ordenanzas y Reglamentos para el Régimen y Administración de la Acequia del Júcar, de 1920.
24	C-24/01	1978/11/26	1979/04/09	Comunidad de Regantes de la Acequia Real de Júcar Vicente Canut Pilar Giner Cerveró	Denuncia de la Junta de Gobierno de la Acequia Real de Júcar contra Vicente Canut, encargado de la finca de Pilar Giner Cerveró, conocida como Masía de San José, en Guadassuar, por romper y cambiar de lugar la fita del cajero del canal en la partida de Font Rocha.
24	C-24/02	1984/06/15	1990/01/09	Comunidad de Regantes de la Acequia Real del Júcar Caralampia Maravilla Canet	Denuncia de Caralampia Maravilla Canet ante la Acequia Real del Júcar con motivo de los desperfectos ocasionados en el riego de su huerto de naranjos del brazal de la Parada de Brugada en Algemesí.
24	C-24/03	1974/06/21	1979/07/20	Comunidad de Regantes de la Acequia Real del Júcar José Cordellat Codoñer Josefa María Espuig Zaragoza	Asuntos en Silla: - José Cordellat Codoñer. Acequia Real del Júcar - Josefa María Espuig Zaragoza. Impagos de arrendamiento de inmuebles de su propiedad.
24	C-24/04	1977/05/11	1977/08/02	Comunidad de Regantes de la Acequia Real del Júcar Salvador Garrido Gamón	Salvador Garrido Gamón solicita la autorización para el vertido de aguas residuales depuradas en el cauce de la red de acequias de la Comunidad de Regantes de la Acequia Real del Júcar, en Catarroja.
24	C-24/05	1863/11/16	1884/09/30	Comunidad de Regantes de la Acequia Real del Júcar Sollana	Documentos referentes a la justificación de pertenecer, el término de Sollana, a la 1ª Sección de la Real Acequia del Júcar. Incluye: - Certificación del Libro de Colecta y Contribución de la Real Acequia (1771, marzo, 20. Alzira) - Copia del Testimonio de la Escritura de Veintena, de 28 de enero de 1846 (1868, noviembre, 20. Valencia) - Escritura de convenio. El Excmo. Sr. Duque de Híjar con el Ayuntamiento y propietarios regantes de las partidas viejas de Sollana y Villalba (1856, diciembre, 15. Valencia) - Copia auténtica del Libro de Contribución y Colecta formado para gobierno de las tierras de la Baronía de Sollana (1771, marzo, 20. Alzira - 1771, marzo, 23. Alberic) - Certificado de Manuel Pulido Peset, secretario de la Junta de Gobierno de la Acequia Real del Júcar sobre el reparto del cequiaje (1884, septiembre, 30. Valencia)
24	C-24/06	1917	1963/09	Comunidad de Regantes de la Acequia Setenes y Orts (L'Alcúdia de Crespins - Canals)	Estudio y proyecto de ordenanzas del cauce común del río de los Santos, para la acequia de Setenes (L'Alcúdia de Crespins) y las acequias de Orts y Cañamars (Canals). Incluye las Ordenanzas para el régimen y gobierno de la Comunidad de Regantes del Cauce Común llamado río de los Santos (1917).
24	C-24/07	1964/04/30	1964/04/30	Comunidad de Regantes de la Acequia Setenes y Orts (L'Alcúdia de Crespins - Canals)	Trámite de información pública del expediente instado por la Comunidad de Regantes de la Acequia Setenes y Orts para la inscripción de las aguas en el registro administrativo de aguas públicas
24	C-24/08	1738	1975	Comunidad de Regantes de la Fuente de Barxell (Alcoi)	Documentación de 1738 sobre la petición de aguas de la fuente del Barxell por parte del Ayuntamiento de Alcoi.

Caja	Signat.	F. inicial	F. final	Descriptor	Contenido
24	C-24/09	1969/09/23	1990/04/06	Comunidad de Regantes de la Fuente de Barxell (Alcoi)	Font del Barxell, Alcoi. Obras de regulación de los manantiales que abastecen de agua potable a Alcoi.
24	C-24/10	1976/09/23	1987/02/22	Comunidad de Regantes de la Fuente de Barxell (Alcoi)	Comunidad de Regantes de la Fuente de Barxell (Alcoi). Conducción de aguas potables
24	C-24/11	1967/08/23	1976/06/09	Comunidad de Regantes de la Hoya (Gestalgar)	La Comunidad de Regantes de la Hoya de Gestalgar recurre una multa por la ausencia de la documentación que autoriza los cauces del río Túria con la línea eléctrica en el término municipal de Bugarra.
24	C-24/12	1983/10/23	1984/05/19	Comunidad de Regantes de la Huerta Común de Gátova	Documentación sobre el problema planteado por varios regantes de Gátova con respecto al uso de aguas residuales municipales
24	C-24/13	1987/07/26	1990/07/03	Comunidad de Regantes de la Huerta Común de Gátova	Expediente de restauración de la balsa Tejería de la Comunidad de Regantes de la Huerta Común de Gátova
25	C-25/01	1989/10/17	1989/11/07	Comunidad de Regantes de la Huerta Vieja (Buñol) José Tello Gómez	Correspondencia con el presidente de la Comunidad de Regantes de la Huerta Vieja de Buñol, por daños ocasionados en un edificio a causa de filtraciones de la Acequia de San Pedro, a su paso por la parcela propiedad de José Tello Gómez.
25	C-25/02	1915		Comunidad de Regantes de la Huerta y Partidas de Villena	Ordenanzas y reglamentos de la Comunidad de Regantes de la Huerta y Partidas de Villena, aprobada por Real Orden de 19 de noviembre de 1915.
25	C-25/03	1973/06/28	1973/06/28	Comunidad de Regantes de la Huerta y partidas de Villena	Carta de Vicente Giner al presidente del Sindicato de Riegos de la Huerta de Villena solicitándole que le facilite un ejemplar de los estatutos, ordenanzas o reglamentos por los que se rijan los regantes que tomen sus aguas de la acequia del pueblo y que se riegan las huertas sitas en la partida de la Curva
25	C-25/04	1973/10/06	1973/10/06	Comunidad de Regantes de la Huerta y partidas de Villena	Carta de Vicente Giner al presidente del Sindicato de riegos de la Huerta de Villena reclamándole de nuevo las ordenanzas y reprochándole que no lo haya hecho ya.
25	C-25/05	1973/10/25	1973/10/25	Comunidad de Regantes de la Huerta y Partidas de Villena	Carta de [Mateo] Amorós, presidente de la Comunidad de Regantes de la Huerta y Partidas de Villena, a Vicente Giner sobre la denegación de envío de las ordenanzas de dicha comunidad
25	C-25/06	1973/10/31	1973/10/31	Comunidad de Regantes de la Huerta y partidas de Villena	Carta de Vicente Giner a Mateo Amorós, presidente del Sindicato de Riegos de la Comunidad de Regantes de la Huerta y partidas de Villena, sobre la multa al señor Perucho
25	C-25/07	1973/11/17	1973/11/17	Comunidad de Regantes de la Huerta y Partidas de Villena	Carta de [Mateo] Amorós, presidente de la Comunidad de Regantes de la Huerta y Partidas de Villena, a Vicente Giner sobre las deudas del Señor Perucho
25	C-25/08	1974/05/14	1974/05/14	Comunidad de Regantes de la Huerta y partidas de Villena	Carta de Vicente Giner a José Hernández Gómez, presidente de la Comunidad de Regantes de la Huerta y partidas de Villena, sobre el pago de una deuda y una multa al señor Perucho
25	C-25/09	1983/04/18	1995/09/29	Comunidad de Regantes de la Huerta y Partidas de Villena	Recibos de la Comunidad de Regantes de la Huerta y Partidas de Villena
25	C-25/10	1984/12/01	1986/07/25	Comunidad de Regantes de la Huerta y Partidas de Villena	Inscripción de la Comunidad de Regantes de Villena
25	C-25/11	1987/04/28	1997/04/24	Comunidad de Regantes de la Huerta y Partidas de Villena	Constitución de la Comunidad de Regantes de la Huerta y Partidas de Villena. Incluye: - Ordenanzas de Aguas de Villena aprobadas por S.M. Don Felipe V en el año 1726 e impresas con previa autorización del Muy Ilustre Ayuntamiento de esta ciudad. Villena: Diego Muñoz, impresor, 1914 - Ordenanzas y Reglamentos de la Comunidad de Regantes de la Huerta y Partidas de Villena, aprobadas por R.O. de 19 de noviembre de 1915. Villena: Claudio Perlasia, 1916.
25	C-25/12	1990/05/24	1990/05/30	Comunidad de Regantes de la Huerta y Partidas de Villena	Constitución de la Comunidad de Regantes de la Huerta y Partidas de Villena
25	C-25/13	1992/01/23	1994/09/22	Comunidad de Regantes de la Huerta	Recurso contencioso administrativo presentado por el Ayuntamiento de Villena contra el acuerdo de la Confederación Hidrográfica del Júcar por el que

Caja	Signat.	F. inicial	F. final	Descriptor	Contenido
				y Partidas de Villena Ayuntamiento de Villena	autorizaba a la Comunidad de Regantes de la Huerta y Partidas de Villena a la sustitución de la toma del pozo La Piscina mediante un nuevo sondeo.
25	C-25/14	1992/07/08	1995/10/06	Comunidad de Regantes de la Huerta y Partidas de Villena Ayuntamiento de Villena	Pleito entre la Comunidad de Regantes de Villena y el Ayuntamiento de Villena por la limpieza de la acequia del Paso Alto.
25	C-25/15	1994/07/26	1996/04/17	Comunidad de Regantes de la Huerta y Partidas de Villena Ayuntamiento de Villena	Recurso de casación presentado por el Ayuntamiento de Villena contra la sentencia recaida en el recurso contra el acuerdo de la Confederación Hidrográfica del Júcar por el que autorizaba a la Comunidad de Regantes de la Huerta y Partidas de Villena a la sustitución de la toma del pozo La Piscina mediante un nuevo sondeo.
25	C-25/16	1973/10/30	1973/03/10	Comunidad de Regantes de la Huerta y Partidas de Villena Benito Sáez González-Elioe	Carta de Vicente Giner a Benito Sanz Gonzalez-Elipe, Gobernador Civil de Alicante, para que interceda en un asunto con el presidente del Sindicato de Riegos de la Huerta de Villena y anunciándole una visita para tratar un asunto sobre el alcalde de la Nucia
25	C-25/17	1973/10/31	1973/10/31	Comunidad de Regantes de la Huerta y Partidas de Villena Benito Sáez González-Elioe	Carta de Vicente Giner a Benito Sáez González-Elioe, Gobernador Civil de Alicante, sobre un asunto relacionado con el presidente del Sindicato de Riegos de la Huerta y partidas de Villena
25	C-25/18			Comunidad de Regantes de la Huerta y Partidas de Villena José Perucho Pérez	Anotaciones sobre José Perucho Pérez, presidente del Sindicato de Riegos de la Huerta de Villena.
25	C-25/19	1919/02/26	1981/07/31	Comunidad de Regantes de la Laguna (Villena)	Documentación sobre la Comunidad de Regantes de la Laguna (Villena) (Incluye ordenanzas)
25	C-25/20			Comunidad de Regantes de la Laguna (Villena) Emilio Micó Tomás	Nota/borrador a Emilio Micó Tomás, Presidente de la Comunidad de Regantes de la Laguna de Villena, sobre reivindicación de aguas para el riego.
25	C-25/21	1975/09/25	1975/12/17	Comunidad de Regantes de la Partida de las Viñas (Chella)	Proyecto de mejora del abastecimiento de aguas de Chella (1975) y reclamación de dicho proyecto por parte de la Comunidad de Regantes de la Partida de las Viñas (Chella)
25	C-25/22	1946/09/16	1947/08/14	Comunidad de Regantes de la Real Acequia de Escalona	Cartas de Antonio García, del Ayuntamiento de Sumacàrcer, sobre los servicios que presta Vicente Giner Boira sobre la Acequia de Escalona y otros temas.
25	C-25/23	1996/02/21		Comunidad de Regantes de la Real Acequia de Escalona	Proyecto de laudo arbitral de la Confederación Hidrográfica del Júcar para la formación de una Comunidad General de Regantes de la Acequia de Escalona.
25	C-25/24	1982/11/06	1994/07/02	Comunidad de Regantes de la Real Acequia de Escalona Comunidad de Regantes de Sumacàrcer	Comunidad de Regantes de la Real Acequia de Escalona / Comunidad de Regantes de Sumacàrcer. Contiene: - Acta de la reunión de la Junta de la Real Acequia de Escalona. - Recurso de alzada interpuesto por José Carlos Genovés, Presidente de la Confederación Hidrográfica del Júcar, contra el fallo del Tribunal Económico-Administrativo Regional de Valencia, sobre el canon de regulación del sistema hidráulico Júcar-Túria. - Constitución de la Comunidad Autónoma de Regantes del Término de Sumacàrcer. - Tarifas de riego y canon del sistema hidráulico Júcar-Túria, subsistema Alarcón. - Inundaciones en octubre de 1982 en Sumacàrcer. - Oposición de la Comunidad de Regantes de la Real Acequia de Escalona a la constitución de la Comunidad Autónoma de Regantes del Término de Sumacàrcer, y uso indebido de agua pública. - Denuncia de la Comunidad de Regantes de la Real Acequia de Escalona por la utilización indebida de sus aguas por regantes del término municipal de Sumacàrcer. - Ordenanza y Reglamento de la Comunidad de Regantes de Sumacàrcer.

Caja	Signat.	F. inicial	F. final	Descriptor	Contenido
					- Relación de motores que riegan en el término municipal de Sumacàrcer. - Fotocopia del Acta Notarial sobre el aprovechamiento hidráulico del río Júcar, antes Acequia de Escalona. Instalación de un motor de riegos en la ribera derecha del río Júcar, partida de Santo Domingo, término de Sumacàrcer. - Documentación de la Sociedad de Regantes Alto de Algolechas, en Sumacàrcer, de 1956. Estación transformadora y línea de Transporte de Energía Eléctrica de Alta Tensión. - Reclamación interpuesta por Elvira Gumilla Crespí ante el Tribunal Económico-Administrativo Regional de Valencia contra acuerdo de la Confederación Hidrográfica del Júcar, sobre el canon de regulación y tarifas de riego del sistema hidráulico Júcar-Túria, subsistema Alarcón, para 1986.
26	C-26/01	1996/04/12		Comunidad de Regantes de la Real Acequia de Escalona Comunidad de Regantes del Valle de Càrcer y Sellent	Laudo arbitral dictado por el Ayuntamiento de Sumacàrcer para fijar las bases por las que han de regularse las relaciones internas entre comunidades de regantes de la Real Acequia de Escalona, del Valle de Càrcer y Sellent, y de la defensa del derecho al riego de las tierras del Valle de Càrcer y los regantes del término municipal de Sumacàrcer.
26	C-26/02	1955/04/25	1982/11/06	Comunidad de Regantes de la Real Acequia de Escalona Comunidad de Regantes La Defensa del Derecho al Riego en Tierras del Valle de Càrcer	Comunidad de Regantes de la Real Acequia de Escalona /Sociedad Particular Civil La Defensa del derecho al riego de las tierras del valle de Càrcer con aguas de Escalona. Contiene: - Plantilla de ordenanzas y reglamentos de comunidades de regantes. - Acuerdo entre ambas comunidades de regantes. - Ordenanzas/Reglamento de la Comunidad de Regantes La Defensa del derecho al riego de las tierras del valle de Càrcer con aguas de Escalona. - Inscripción aprovechamiento de aguas con destino a riegos, en término municipal de Tous.
26	C-26/03	1994/12/05	1994/12/16	Comunidad de Regantes de la Real Acequia de Escalona Francisco Ros Felip	Escrito explicativo sobre el campo de naranjos sito en la partida de Cap del Terme, en Sumacàrcer, cuyo propietario es Francisco Ros Felip y sobre el abastecimiento de agua para riego desde la Acequia de Escalona. Incluye: fotos del huerto de naranjos.
26	C-26/04	1995/05/09	1995/07/19	Comunidad de Regantes de la Real Acequia de Escalona Francisco Ros Felip	Procedimiento sancionador contra Francisco Ros Felip por la presunta captación de agua sin autorización de la Real Acequia de Escalona, en el término municipal de Sumacàrcer.
26	C-26/05	1986/03/24	1990/02/01	Comunidad de Regantes de la Real Acequia de Escalona Sociedad de Explotaciones Agropecuarias El Castellet	Denuncia contra la Sociedad de Explotaciones Agropecuarias El Castellet de Villanueva de Castellón, interpuesta por la Real Acequia de Escalona y las comunidades de regantes por el uso abusivo de las aguas públicas de un pozo.
26	C-26/06	1988/09/22	1988/09/23	Comunidad de Regantes de la Real Acequia de Escalona Vicente Biosca Ángel	Solicitud de Vicente Biosca Ángel, comunero de la Real Acequia de Escalona, del pago proporcional del arreglo de la acequia obstruida por el aterramiento a causa de las lluvias.
26	C-26/07	1980/02/04	1981/06/17	Comunidad de Regantes de la Rinconada Nueva (Moixent) José Talens Serrano	Denuncia de José Talens Serrano por riesgo de inundación en su propiedad debido a la autorización de recrecimiento del azud del río Cañoles a la Comunidad de Regantes de la Rinconada Nueva de Moixent.
26	C-26/08	1971/11/26	1972/05/05	Comunidad de Regantes de la Serratilla (Cheste) Comunidad de Regantes de Cheste	Problema de riegos entre la Comunidad de Regantes de la Serratilla de Cheste y el Sindicato de Riegos de Cheste. Incluye una copia de los estatutos de la Cooperativa de Regantes de Canales, Pozalet, Serretilla y Montes de Cheste (1949)
26	C-26/09	1974/07/03	1974/10/09	Comunidad de Regantes de la Vega (Albaida)	Comunidad de Regantes de la Vega de Albaida
26	C-26/10	1980/06/17	1981/06/16	Comunidad de Regantes de las Tierras Arrozales	Caso de la desecación de la zona de marjal en Pego para el cultivo de arroz. Incluye: - Recortes de prensa

Caja	Signat.	F. inicial	F. final	Descriptor	Contenido
				Marjal de Pego	- Ordenanzas y reglamentos de la Comunidad de Regantes de las Tierras Arrozales (Pego) (1923) - Libro de fiestas de Pego de 1980.
26	C-26/11			Comunidad de Regantes de las Tierras Arrozales Silverio Ruixó Sebastiá	Nota sobre fincas rústicas de Silverio Ruixó Sebastiá para la declaración de la renta.
26	C-26/12	1951	1952	Comunidad de Regantes de las Tierras Arrozales Silverio Ruixó Sebastiá	Recibos de la contribución de Silverio Ruixó Sebastiá por el reparto de camino, los gastos de la Comunidad de Regantes de las Tierras Arrozales, la Hermandad Sindical de Labradores y Ganaderos de El Puig, la aportación a las obras de construcción del Pantano del Regajo y el reparto de cequiaje.
26	C-26/13	1894/05/18		Comunidad de Regantes de las Tierras de la Hoya (Villar del Arzobispo)	Ordenanzas y reglamentos de la Comunidad de Regantes de las Tierras de la Hoya (Villar del Arzobispo)
26	C-26/14	1935		Comunidad de Regantes de las Tierras de la Hoya (Villar del Arzobispo)	Documentos sobre el proceso de ingreso en la Comunidad de Regantes de las tierras de la Hoya del término municipal de Villar del Arzobispo.
26	C-26/15	1961/05/16	1968/03/21	Comunidad de Regantes de las Tierras de la Hoya (Villar del Arzobispo)	Inscripción en el Registro de Aprovechamiento de Aguas de las Ordenanzas y Reglamentos de la Comunidad de Regantes de la Hoya, en Villar del Arzobispo. Incluye: - Observaciones que hay que tener en cuenta al redactar las ordenanzas y reglamentos en los artículos que se indican. - Ordenanzas y reglamentos de la Comunidad de Regantes de la Hoya, en Villar del Arzobispo.
26	C-26/16	1977/02/03	1977/03/16	Comunidad de Regantes de las Tierras de la Hoya (Villar del Arzobispo)	Pagos para la realización de las obras del proyecto de mejora y revestimiento de los cauces de riego de la Comunidad de Regantes de la Hoya, en Villar del Arzobispo.
26	C-26/17	1976/10/29	1978/06/17	Comunidad de Regantes de las Tierras de la Hoya (Villar del Arzobispo)	Documentación sobre el conflicto entre la Comunidad de regantes de la Hoya, de Villar del Arzobispo, e Hidroeléctrica Española por los daños causado por ésta última durante los trabajos de construcción del puente de desvío de la carretera de Higueruelas
26	C-26/18	1991/03/04		Comunidad de Regantes de las Tierras de la Hoya (Villar del Arzobispo)	Escrito de los vecinos de Villar del Arzobispo para la integración de los nuevos terrenos de regadío en la Comunidad de Regantes de la Hoya, en Villar del Arzobispo.
26	C-26/19	1994/06/09	1994/06/30	Comunidad de Regantes de Loriguilla Comunidad de Bienes Nicolau	Solicitud de la Comunidad de Bienes Nicolau de agua para riego a la Comunidad de Regantes de Loriguilla.
26	C-26/20	1989/02/24	1989/11/03	Comunidad de Regantes de Loriguilla Felipe Belloch Belloch	Demanda de interdicto de recobrar interpuesta a la Comunidad de Regantes de Loriguilla por Felipe Belloch Belloch. Incluye: Ordenanzas de la Comunidad de Regantes de Loriguilla (1986).
26	C-26/21	1990/01/16	1990/09/20	Comunidad de Regantes de Loriguilla Felipe Belloch Belloch	Demanda de interdicto de recobrar en reclamación de la posesión de acueductos para el paso de agua de riego por parte de Felipe Belloch Belloch a la Comunidad de Regantes de Loriguilla.
26	C-26/22	1973/10/10		Comunidad de Regantes de los Canales de Urgel (Mollerusa-Lleida)	Copia de la sentencia en el recurso contencioso-administrativo entre la Comunidad de Regantes de los Canales de Urgel (Mollerusa-Lleida) y la Administración General, por la no concesión a la entidad de la facultad de utilizar la vía de apremio para el cobro de los débitos.
26	C-26/23	1977/11/30	1978/03/08	Comunidad de Regantes de los Pozos de Espioca	Constitución de la Comunidad de Regantes de los Pozos de Espioca.
26	C-26/24	1992/01/27	1995/09/25	Comunidad de Regantes de los Ríos Turia-Ebrón	Constitución de la Comunidad de Regantes de los ríos Turia-Ebrón en Torrebaja.
26	C-26/25	1979/11/29	1981/01/09	Comunidad de Regantes de Marines	La Comunidad de Regantes de Marines solicita el riego de sus tierras a través del Canal Principal del Embalse del Generalísimo.
26	C-26/26	1980/03/10		Comunidad de	Asesoramiento a la Comunidad de Regantes de Montesa

Caja	Signat.	F. inicial	F. final	Descriptor	Contenido
				Regantes de Montesa	
26	C-26/27	1978/03/28	1985/08/13	Comunidad de Regantes de Montesa Leonardo Izquierdo Anciano	Documentación sobre Leonardo Izquierdo, propiedades y actuaciones en éstas.
27	C-27/01	1979/01/01		Comunidad de Regantes de Montesa Leonardo Izquierdo Anciano	Solicitud de concesión de aguas de Leonardo Izquierdo Anciano a la Comunidad de Regantes de Montesa. Incluye: Comunidad de Regantes de la Villa de Montesa. Ordenanzas de la misma, reglamentos del Sindicato y del Jurado de Riegos aprobadas todos por Real Orden de 3 de febrero de 1906.
27	C-27/02	1984/03/08	1988/01/27	Comunidad de Regantes de Navarrés Matilde Lorente Micó	Reclamación de Matilde Lorente Micó, viuda de Salvador Peris Pons, a la Comunidad de Regantes de Navarrés por la reparación del riego de su finca situada en la partida de Reva.
27	C-27/03	1978/02/04	1979/10/26	Comunidad de Regantes de Nules	Comunidad de Regantes de Nules
27	C-27/04	1979/04/18	1986/09/02	Comunidad de Regantes de Nules	Sociedades de Pozos y Comunidad de Regantes de Nules Expediente de concesión de aguas públicas subterráneas renovables en el barranco de Betxí, en el término de Alquerías del Niño Perdido, para redotar la zona regable del término de Moncofa.
27	C-27/05	1988/02/02	1988/03/11	Comunidad de Regantes de Ondara Aguas de Dénia, S.A	La Comunidad de Regantes de Ondara denuncia a la empresa Aguas de Denia S.A. por la realización de las obras para la colocación de una tubería en el cauce del río Girona y así suministrar agua potable al municipio de Denia.
27	C-27/06	1988/07	1988/10/05	Comunidad de Regantes de Ondara Aguas de Dénia, S.A	Documentación sobre las alegaciones presentadas por la Comunidad de Regantes de Ondara a la instalación de una tubería de agua en el cauce del río Girona, formulada por la Sociedad de Aguas de Denia, S.A.
27	C-27/07	1971/05/05	1992/01/01	Comunidad de Regantes de Parcent	Expediente sobre el cambio de nombre de la Sociedad Agrícola de Transformación de Parcent por Comunidad de Regantes de Parcent.
27	C-27/08			Comunidad de Regantes de Pedralba	Borrador de acuerdo de la Junta de Regantes de [Pedralba] sobre la adhesión a la Federación Nacional de Comunidades de Regantes y nombramiento como delegado a Vicente Noguera y Espinosa de los Monteros, marqués de Cáceres.
27	C-27/09			Comunidad de Regantes de Pedralba	Pedralba. Rectificación de hanegadas de riego.
27	C-27/10	1985/07/05	1985/08/01	Comunidad de Regantes de Pedralba	Denuncias de la Comisaría de Aguas del Júcar a las Comunidades de Regantes de Pedralba (Partida Oliveral, Llano de Blais, Partida la Plana y El Chorret), por instalaciones de motores para elevar las aguas para riego. Incluye: copia de las ordenanzas y reglamentos de la Comunidad de Regantes de Pedralba.
27	C-27/11	1984/09/10	1984/10/10	Comunidad de Regantes de Pedralba Hidroeléctrica Española S.A	Comparecencia del presidente de la Comunidad de Regantes de la Acequia Maya de Pedralba, en respuesta al Acta de Notoriedad iniciada por Hidroeléctrica Española S.A. para acreditar el aprovechamiento del agua de la Acequia Mayor en la Central Hidráulica de Pedralba.
27	C-27/12	1984/03/06		Comunidad de Regantes de Pedralba Juan Antonio Gallach Pérez	Expediente sobre litigio entre Juan Antonio Gallach Pérez y la Comunidad de Regantes de Pedralba.
27	C-27/13	1946/05/16	1947/10/14	Comunidad de Regantes de Polop	Proyecto de conducción de aguas de Polop.
27	C-27/14	1954/10/18		Comunidad de Regantes de Ràfol de Salem Hermandad Sindical de Labradores y Ganaderos de Castelló de Rugat	Ramón Orta Estruch, representante de la Hermandad Sindical de Labradores y Ganaderos de Castelló de Rugat, demanda a la Comunidad de Regantes de Ràfol de Salem por los derechos de uso y aprovechamiento de las aguas de la Fuente del Cantal y del Barranco del Cantal.
27	C-27/15	1953/12/30	1957/08/06	Comunidad de Regantes de Ràfol de Salem Hermandad Sindical de Labradores y Ganaderos de Castelló	Provisión de fondos para la representación de la Comunidad de Regantes de Ràfol de Salem contra la Hermandad Sindical de Labradores y Ganaderos de Castelló de Rugat sobre aprovechamiento de aguas. Incluye: Ordenanzas de la Comunidad de Regantes de las Huertas del término municipal de Ràfol de Salem y el reglamento para el Sindicato de Riegos. De

Caja	Signat.	F. inicial	F. final	Descriptor	Contenido
				de Rugat.	1928.
27	C-27/16	1976/05/11	1979/03/20	Comunidad de Regantes de Requena	Unificación de la Comunidad de Regantes de Requena.
28	C-28/01	1952/02/19	1956/08/22	Comunidad de Regantes de Riba-roja de Túria	Expediente de inscripción de aprovechamiento de aguas de la Comunidad de Regantes de Riba-roja de Túria.
28	C-28/02	1989/10/10		Comunidad de Regantes de Sagunto Sandisa-Continente	Documentación sobre el juicio entre el Sindicato de Riegos de la Comunidad de Regantes de Sagunto y la empresa Sandisa-Continente.
28	C-28/03	1975/02/17		Comunidad de Regantes de San Antonio Francisco Salón Mallea	Francisco Salón Mallea. Accidente laboral. Presidente de la Comunidad de Regantes de San Antonio. Incluye estatutos.
28	C-28/04	1960/07/21	1996/09/16	Comunidad de Regantes de Santa Bárbara (Macastre)	Documentos sobre la Comunidad de Regantes de Santa Bárbara de Macastre.
28	C-28/05	1956/12/30	1968/12/09	Comunidad de Regantes de Segorbe Comunidad de Regantes de Castellnovo	Conflicto entre el Sindicato de Riegos de Segorbe y la Comunidad de Regantes de Castellnovo por el aprovechamiento de aguas públicas de los ríos Palancia y Ahuín.
28	C-28/06	1987/02/06	1993/07/18	Comunidad de Regantes de Segorbe Comunidad de Regantes de Castellnovo Embalse del Regajo	Comunidad de Regantes de Segorbe. Embalse del Regajo Contiene: - Litigio con la Comunidad de Regantes de Castellnovo sobre la construcción del azud común. - Junta de explotación de la cuenca del río Palancia - Fotografías - Tarifas de utilización de agua y riego. Liquidaciones y recursos.
28	C-28/07	1995/11	1996/02/29	Comunidad de Regantes de Sueca	Consulta de la Comunidad de Regantes de Sueca al jefe de la Dependencia de Recaudación de Sueca sobre los procedimientos que se siguen por la vía ejecutiva de apremio: designación de agente recaudador para el cobro de deudas de sus usuarios.
29	C-29/01	1987/07/01	1996/07/29	Comunidad de Regantes de Teresa de Cofrentes Ayuntamiento de Zarra	Demanda de la Comunidad de Regantes de Teresa de Cofrentes contra el Ayuntamiento de Zarra por los derechos sobre los caudales de riego.
29	C-29/02	1991/11/06	1991/11/20	Comunidad de Regantes de Teresa de Cofrentes Ayuntamiento de Zarra	El Ayuntamiento de Zarra contra la Comunidad de Regantes de Teresa de Cofrentes respecto al mantenimiento de las acequias que discurren por el término municipal de Zarra.
29	C-29/03	1987/11/28	1994/02/22	Comunidad de Regantes de Torrealta (Torrebaja) Luisa Giménez Durbán	La Comunidad de Regantes de Torrealta, en Ademúz, demanda a Luisa Giménez Durbán por el daño causado en los campos de cultivo de varios miembros de la Comunidad tras la realización de unas obras por parte de la demandada. Incluye: - Ordenanzas y reglamentos para el Sindicato y Jurado de Riegos de la Comunidad de Regantes de Torrealta (1966). - Fotografías de los campos dañados.
29	C-29/04	1993/03/08	1993/09/30	Comunidad de Regantes de Torrealta (Torrebaja) Luisa Giménez Durbán	Diligencias previas nº291/91 sobre daños en propiedad – Comunidad de Regantes de Torrealta (Valencia)
29	C-29/05	1985/06/26		Comunidad de Regantes de Torrijos del Campo (Teruel)	Correspondencia con Gregorio López Royo, Presidente del Sindicato de Riegos de Torrijos del Campo (Teruel)
29	C-29/06	1983/06/24	1983/11/26	Comunidad de Regantes de Velilla (Vilamarxant) Comunidad de Regantes de	Junta de Regantes de Velilla, de Vilamarxant. Pago de cuotas de riego a la Comunidad de Regantes de Benaguacil. Incluye: fotocopias de documentos del Archivo del Real Colegio de Corpus Christi de Valencia.

Caja	Signat.	F. inicial	F. final	Descriptor	Contenido
				Benaguasil	
29	C-29/07	1979/02/12	1980/04/01	Comunidad de Regantes de Villajoyosa Pantano del Amadorio	Acuerdo de la Comunidad de Regantes de Villajoyosa para realizar el proyecto de elevación de aguas del río Torres al Pantano del Amadorio, y concesión de aprovechamiento hidráulico del Ministerio de Obras pÚblicas.
29	C-29/08	1945/08/09	1945/12/22	Comunidad de Regantes del Azud de Lorca (Riba-roja de Túria)	Expediente de reclamación de daños y perjuicios en la acequia de Lorca de Riba-roja de Túria, al Molino de la Barca.
29	C-29/09	1945/06/13		Comunidad de Regantes del Azud de Lorca (Riba-roja de Túria)	Expediente sobre la denuncia del Sindicato de Riegos del Azud de Lorca contra la acequia de Vilamarxant.
29	C-29/10	1958/06/09		Comunidad de Regantes del Azud de Lorca (Riba-roja de Túria) Felipe Bigorra García	Aviso del descubierto de la cantidad para la ayuda del revestimiento de obra de la Acequia de Lorca que adeuda Felipe Bigorra García como dueño del molino de Riba-roja de Túria.
30	C-30/01	1969/06/02	1971/08/22	Comunidad de Regantes del Canal del Generalísimo	Constitución de la Comunidad de Regantes del Canal del Generalísimo.
30	C-30/02	1980/05/27	1985/06/24	Comunidad de Regantes del Canal Júcar-Túria María Carmen Codoñer Guaita	Solicitud de María Carmen Codoñer Guaita a la Comunidad de Regantes del Canal Júcar-Túria, sector X, Picassent-Alcàsser, para que no se construya una tubería en su campo de naranjos, o en caso de expropiación se le indemnice.
30	C-30/03	1965/03/22	1965/03/29	Comunidad de Regantes del Comella dels Horts de Valldemosa Francisco Salvá	Consulta que Francisco Salvá realiza a Vicente Giner Boira sobre la distribución de las horas de riego de la Comunidad de Regantes del Comella dels Horts de Valldemosa
30	C-30/04	1981/12/03	1982/01/28	Comunidad de Regantes del Llano de Blay (Pedralba)	Solicitud de la Comunidad de Regantes del Llano de Blay (Pedralba) de autorización de reparación de muro y bóveda en zona de policía del cauce de la Rambla de los Faustos, en Pedralba.
30	C-30/05	1980/09/05		Comunidad de Regantes del Pozo de Nuestra Señora de la Cueva Santa (Rafelbuñol) José María Roselló Fort	Comunidad de Regantes del Pozo de Nuestra Señora de la Cueva Santa (Rafelbuñol). Correspondencia de José María Roselló Fort Estatutos de la Comunidad de Regantes
30	C-30/06	1977/05/01		Comunidad de Regantes del Pozo de San Joaquín (Massarrojos – Valencia) Sociedad Civil de Riego del Pozo de la Moteta (Genovés)	Borradores de la constitución y reglamento de la Comunidad de Regantes del Pozo de San Joaquín, del Tos Pelat (Massarrojos – Valencia). Incluye: - Reglamento de la Sociedad Civil Primitiva Comunidad de Regantes del Pozo de San Agustín (1957) - Estatutos de la Sociedad Civil de Riego del Pozo de la Moteta (Genovés) (1965).
30	C-30/07	1943/09/25	1948/02/23	Comunidad de regantes del Riego Mayor de Alfaz del Pi y Benidorm Comunidad de Regantes de Polop	Comunidad del Riego Mayor de Alfaz del Pi y Benidorm contra el Sindicato de Riegos de Polop. Embalse de Alarcón
30	C-30/08	1980/10/07	1987/02/14	Comunidad de Regantes del Valle de Beneixama	Documentación relativa sobre el expediente promovido por el Sindicato de Riegos de la Comunidad de Regantes del Valle de Beneixama sobre vertidos de aguas en el término de Banyeres de Mariola.
30	C-30/09	1970/01/02	1972/01/03	Comunidad de Regantes del Valle de Beneixama	Sindicato de Riegos del Valle de Beneixama. Inscripción de los aprovechamientos de aguas del Vinalopó para riegos y para uso industrial.
30	C-30/10	1980/03/03	1980/04/16	Comunidad de Regantes del Valle de Beneixama	Documentación relativa a la elección de un representante de la Comunidad de Regantes de Beneixama para la asamblea de la Confederación Hidrográfica del Júcar.

Caja	Signat.	F. inicial	F. final	Descriptor	Contenido
30	C-30/11	1989/08/22	1989/08/26	Comunidad de Regantes del Valle de Beneixama	Recurso de reposición de la Comunidad de Regantes del Valle de Beneixama contra el Real Decreto 950/1989.
30	C-30/12	1985/02/01		Comunidad de Regantes del Valle de Beneixama Evelio Mataix Molina y Cia	Carta de la Confederación Hidrográfica del Júcar dirigida al Presidente del Sindicato de Riegos de la Comunidad de Regantes de Beneixama, informando de la sanción impuesta a la empresa Evelio Mataix Molina y Cia., por vertidos al río Vinalopó.
30	C-30/13	1959	1986/12/01	Comunidad de Regantes del Valle de Beneixama Sociedad Agraria de Transformación	Contrato entre la Sociedad Agraria de Transformación y la Comunidad de Regantes del Valle de Beneixama mediante el que ésta cede a la SAT agua procedente de Les Saleretes.
30	C-30/14	1974/01/18	1996/11/26	Comunidad de Regantes del Valle de Càrcer, Sellent y Estubeny	Comunidad de Regantes del Canal del Valle de Càrcer, Sellent y Estubeny. Contiene: - Separación de Estubeny de la Comunidad de Regantes. - Juicio de menor cuantía instado por la Comunidad de Regantes de la partida de Viver, Huertas de Abajo y Máquinas de Estubeny, contra la Comunidad de Regantes del Valle de Càrcer y Sellent. - Pozo de sequía por las circunstancias debidas a la falta de agua para riego de la Comunidad de Regantes del Valle de Càrcer y Sellent. - Ampliación del puente sobre el cauce de la acequia de la Comunidad de Regantes del Valle de Càrcer y Sellent para servidumbre de paso a la finca de José Máñez Lorente. - Incumplimientos de la Comunidad de Regantes del Valle de Càrcer y Sellent de las normas de riego. - Expediente de concesión de aguas para riego del río Sellent en el término municipal de Estubeny. - Constitución de la Comunidad de Regantes del Valle de Càrcer y Sellent y de la defensa. - Denuncia de la Comunidad de Regantes del Valle de Càrcer y Sellent contra Manuel Tortajada Soto por utilización de las aguas de un manantial cercano al río Sellent, concesión que se le otorgó para uso industrial. Incluye el proyecto de concesión de aguas de una fuente para uso industrial del ingeniero Antonio Siles López, y también fotografías. - Ayudas de la Conselleria de Agricultura y Pesca a la Comunidad de Regantes del Valle de Càrcer, Sellent y Estubeny para renovar el estado de sus acequias y modernizar la distribución de agua. - Correspondencia entre la Comunidad de Regantes del Valle de Càrcer y Sellent con la Real Acequia de Escalona de Villanueva de Castellón sobre las obras en la acequia de Escalona. - Concesión de licencia de obras a la Comunidad de Regantes del Valle de Càrcer y Sellent. Inscripción del aprovechamiento de aguas de la Fuente Negra de Anna. - Obras de canalización de riego y puentes que la Comunidad de Regantes del Valle de Càrcer, Sellent y Estubeny realizan como consecuencia de los desperfectos ocasionados por las inundaciones de octubre de 1982. - Albellones y desagües abiertos en Alcàntera de Xúquer, obras realizadas sin permiso de la Comunidad de Regantes del Valle de Càrcer, Sellent y Estubeny. - Modificación de ordenanzas del a Comunidad de Regantes del Valle de Càrcer, Sellent y Estubeny. - Designación del agente recaudador ejecutivo de la Comunidad de Regantes del Valle de Càrcer, Sellent y Estubeny a Enrique Martínez Martínez. - Denuncia de la Comunidad de Regantes del Valle de Càrcer, Sellent y Estubeny contra Juan Rubio Grau por regar sin permiso. - Damnificados en el cultivo del fresón por el agua salada del río Estubeny. - Agrupación de Regantes Barranco de las Moreras de Alberic. Incluye estatutos de 1973. - Autorización al Ayuntamiento de Càrcer para el uso temporal de aguas de los sondeos, propiedad del IRYDA, denominados Pedrera I y Pedrera II, para paliar la grave situación de sequía. - Reclamaciones en expediente de concesión de aguas del río Júcar con destino a riegos en el término municipal de Cotes y Càrcer.

Caja	Signat.	F. inicial	F. final	Descriptor	Contenido
					- Concordia existente entre la Comunidad de Regantes de la Acequia de Escalona y la del Valle de Càrcer. - Petición de caudal del Pantano de Contreras por parte de la Comunidad de Regantes del Valle de Càrcer y Sellent. - Conducción de agua para riego, procedente del Embalse de Tous, en el río Júcar para la Comunidad de Regantes del Valle de Càrcer y Sellent. - Escritura de donación otorgada por Marcelino Joaquín Bono Sanchis y Dolores Sancho Pérez a favor de Joaquín Bono Sancho. - Valle de Càrcer. Manantial del Portet.
31	C-31/01	1953/02/11	1967/11/16	Comunidad de Regantes del Valle de Càrcer y Sellent	Inscripción de la Comunidad de Regantes del Canal del Valle de Càrcer y Sellent en el Registro Administrativo de Aguas Públicas. Contiene: Reglamento y Ordenanzas de la sociedad denominada Defensa del derecho a riego de las tierras del Valle de Càrcer con agua de la Escalona (1907).
31	C-31/02	1966/01/10	1967/07/04	Comunidad de Regantes del Valle de Càrcer y Sellent	Dotación de aguas del río Júcar para riegos de la Comunidad de Regantes del Canal del Valle de Càrcer y Sellent.
31	C-31/03	1985/09/30	1986/04/25	Comunidad de Regantes del Valle de Càrcer y Sellent Comunidad de Regantes de Estubeny	Juicio declarativo de menor cuantía entre las Comunidades de Regantes del Valle de Càrcer y Sellent, por un lado, y las partidas rurales de Viver, huerta de Abajo y Máquinas de Estubeny, por el otro. Asunto de la separación de la Comunidad de Regantes de Estubeny.
31	C-31/04	1936/01/18	1971/06/26	Comunidad de Regantes del Valle de Càrcer y Sellent Comunidad de Regantes de la Real Acequia de Carcaixent	Comunidad de Regantes del Valle de Càrcer y Sellent. Contiene: - Documento de transacción y concordia para el aprovechamiento de aguas otorgado por varias comunidades de regantes del Valle de Càrcer. - Inscripción de aprovechamiento de aguas del Júcar en término de Sumacàrcer a nombre de la Comunidad de Regantes de la Real Acequia de Carcaixent.
31	C-31/05	1987/05/16	1998/05/26	Comunidad de Regantes del Valle de Càrcer y Sellent Comunidad de Regentes de Estubeny	Comunidad de Regantes del Canal del Valle de Càrcer y Sellent / Comunidad de Regentes de Estubeny. Contiene: - Recurso contencioso-administrativo interpuesto por la Comunidad de Regantes de Estubeny contra la resolución de la Confederación Hidrográfica del Júcar por la que se sanciona a la Comunidad de Regantes de Estubeny por el incumplimiento de las órdenes de la Confederación Hidrográfica del Júcar y de los acuerdos firmados con la Comunidad de Regantes del Valle de Cárcer y Sellent, sobre sanción por desperdicio de agua en época de sequía. Incluye denuncia. - Recurso de apelación de la Comunidad de Regantes del Valle de Cárcer y Sellent contra la sentencia que les condena a una multa por una falta de coacciones a la Comunidad de Regantes de Estubeny. Incluye denuncia y juicio.
31	C-31/06	1959/04/04	1959/07/17	Comunidad de Regantes del Valle de Càrcer y Sellent Emilio Vilella García	El Sindicato de la Comunidad de Regantes del Valle de Cárcer y Sellent requiere a Emilio Vilella García el pago de una multa por no constar inscrito en el Padrón de Regantes de la Comunidad.
31	C-31/07			Comunidad de Regantes del Valle de Càrcer y Sellent Francisco Pardo Benet	Disminución del caudal de agua que mueve el Molino de Cotes, propiedad de Francisco Pardo Benet, con aguas de la Comunidad de Regantes del Valle de Cárcer y Sellent.
31	C-31/08	1966/06/01	1966/06/14	Comunidad de Regantes del Valle de Càrcer y Sellent José Segrelles Alemany José Segrelles Sanz	Alegaciones de la Comunidad de Regantes del Canal del Valle de Càrcer y Sellent al expediente de concesión de aguas para riego del río Sellent Estubeny incoado a instancias de José Segrelles Alemany y José Segrelles Sanz.
31	C-31/09	1980/10/07		Comunidad de Regantes El Racó d'Alfara (Alfara de Algimia)	Expediente de la Comunidad de Regantes 'El Racó' de Alfara d'Algimia sobre la petición para realizar una captación de aguas subterráneas
31	C-31/10			Comunidad de Regantes La Unión Agrícola de Anna	Sindicato de Riegos La Unión Agrícola de Anna

Caja	Signat.	F. inicial	F. final	Descriptor	Contenido
31	C-31/11	1985/07/13	1986/06/17	Comunidad de Regantes La Muela (Chiva)	Comunidad de Regantes La Muela de Chiva. Contiene: - Denuncia de Saturnino Santamaría García contra el presidente de la Comunidad. - Consulta sobre la posible ampliación de comunitarios.
32	C-32/01	1984/03/12	1989/09/23	Comunidad de Regantes La Purísima (Yéchar - Mula) Benigno José Ortega Ruiz	Pleito entre Benigno José Ortega Ruiz, propietario de un pozo en Mula (Murcia) y la Comunidad de Regantes La Purísima por no ceder agua al primero para el riego de su finca, tras haber autorizado a dicha comunidad a la perforación del pozo.
32	C-32/02	1984		Comunidad de Regantes La Purísima (Yéchar - Mula) Manuel Baños Asensio	Concesión de riego por parte de Manuel Baños Asensio a la Comunidad de Regantes la Purísima de Yéchar (Mula), que contrató con el IRYDA la perforación de un pozo.
32	C-32/03	1953		Comunidad de Regantes Las Fuentes (Bolbaite)	Acta de notoriedad del Sindicato de Riegos de la Comunidad de Regantes de Las Fuentes de Bolbaite.
32	C-32/04	1994/10/10	1995/05/25	Comunidad de Regantes Los Marjales (Gandia) Ayuntamiento de Gandia	Comunidad de Regantes Los Marjales de Gandía contra el Ayuntamiento de Gandia. Incluye: - Copia de las Ordenanzas de la Comunidad de Regantes Los Marjales de Gandia (1989) - Plano del Grao de Gandia - Plan General de Ordenación Urbana del Municipio de Gandia (1983).
32	C-32/05	1988/11/23	1992/10/19	Comunidad de Regantes Nuevos Regadíos Cheste-Chiva	Reclamación de la Comunidad de Regantes Nuevos Regadíos Cheste-Chiva ante la Dirección General de Deportes para que el pago de la expropiación de acequias para el circuito de velocidad de Cheste se haga a la Comunidad y no a particulares. Incluye las ordenanzas de la Comunidad de Regantes.
32	C-32/06	1987/12/02	1988/08/16	Comunidad de Regantes Partida Turche de Arriba (Buñol) Comunidad de Regantes Valle de Andorra (Buñol)	Comunidad de Regantes Partida Turche de Arriba / Comunidad de Regantes Valle de Andorra, en Buñol.
32	C-32/07	1986/06/09	1989/07/07	Comunidad de Regantes Pou de les Clotxes (La Llosa)	Tramitación para la concesión de aguas para el pozo de la Comunidad de Regantes Pou de les Clotxes de La Llosa
32	C-32/08	1987/12	1988/03/08	Comunidad de Regantes Pou de les Clotxes (La Llosa)	Proyecto de concesión directa de aguas subterráneas para la finca Les Clotxes de la Llosa (2 copias)
32	C-32/09	1989/03/29	1991/02/19	Comunidad de Regantes Pou de les Clotxes (La Llosa)	Constitución de la Comunidad de Regantes Pou de les Clotxes (La Llosa - Castellón)
33	C-33/01	1979/06/29		Comunidad de Regantes Pou de Sant Jaume	La Comunidad de Regantes Pou de Sant Jaume no ha encontrado agua en su pozo, por lo que Aguas de Llíria se hace cargo del suministro de agua a los chalets de la urbanización. Incluye: Estatutos de la Comunidad de Regantes Pou de Sant Jaume.
33	C-33/02	1992/04/14	1993/05/24	Comunidad de Regantes San Cristóbal (Biar) Ayuntamiento de Biar	Comunidad de Regantes San Cristóbal de Biar contra el Ayuntamiento de Biar por el uso del agua del nacimiento denominado Cap de l'Aigua en la partida del Barranco de los Molinos que es propiedad de la Comunidad de Regantes.
33	C-33/03	1984/02/20	1989/04/28	Comunidad de Regantes San Cristóbal (Biar) Jesús Olivares Ortiz	Expediente de préstamo concedido por la Comunidad de Regantes San Cristóbal, de Biar, que adeuda Jesús Olivares Ortiz.
33	C-33/04	1966/04/25	1968/04/08	Comunidad de Regantes Terrers y Redonda (Canals) Josefa Ripoll Medes	Demanda de los regantes de las partidas dels Terrers y Redona de Canals contra Josefa Ripoll Medes, propietaria del pozo de Ripoll, sito en la partida de Mangoy de Montesa por negarles el agua de riego.
33	C-33/05	1994/07/04	1997/12/01	Comunidad de Regantes y Usuarios	Pozo de San Severo.

Caja	Signat.	F. inicial	F. final	Descriptor	Contenido
				del Pozo San Severo	Incluye: - Dos recibos de la Comunidad de Regantes y Usuarios del pozo San Severo, como provisión de fondos por los trabajos a realizar para la legalización e inscripción en el Registro de Aguas Públicas de la Confederación Hidrográfica del Júcar (1994, julio, 4. Valencia) - Notas varias con nombres, direcciones y teléfonos
33	C-33/06	1983/12/06	1985/07/29	Comunidad de Riegos Huerto Santa Amelia, en Alzira Amelia Guich Lamo de Espinosa Jaime Lamo de Espinosa Vicente Giner Boira Emilio Lamo de Espinosa y Enríquez de Navarra	Comunidad de Riegos Huerto Santa Amelia, en Alzira. Contiene: - Correspondencia entre Amelia Guich Lamo de Espinosa, Jaime Lamo de Espinosa y Vicente Giner Boira. - Riego del Huerto de Santa Amelia. - Determinación del valor del agua de riego de la Comunidad según reglamento de la misma, de 1973. - Rectificación de la cuenta del riego del Huerto de Santa Amelia, año 1982. - Plano topográfico del Hort Nou del Bru. Sección de la carretera Alzira-Tabernes, tramo del Huerto de Santa Amelia. - Contrato sobre regularización de cuentas y normalización del funcionamiento de la Comunidad de Bienes para el aprovechamiento y explotación de los pozos e instalaciones de riego del Huerto de Santa Amelia en Alzira, entre Amelia Guich y Lamo de Espinosa y Emilio Lamo de Espinosa y Enríquez de Navarra. - Cuenta y liquidación de la Comunidad de Riegos Huerto de Santa Amelia, año 1984.
33	C-33/07	1973/09/15	1978/12/18	Comunidades de Regantes de Almarch y Planet (La Nucia)	Juicio de la Comunidades de Regantes de Almarch y Planet (La Nucia) contra los propietarios de un pozo en la partida de les Rotes para que proceda a desmantelar el pozo. Incluye: Ordenanzas y Reglamento de Almarch y Planet (La Nucia)
33	C-33/08			Comunidad General de Regantes de la Vega de Xàtiva	Plantilla de la Comunidad de Regantes de la Vega de Xàtiva
33	C-33/09	1958/06/25	1958/06/26	Comunidad General de Regantes de la Vega de Xàtiva	Correspondencia en la que se adjuntan las declaraciones juradas de aprobación del proyecto de reglamento del Sindicato Central de Riegos de la Vega de Játiva
33	C-33/10	1965/07/29	1968/07/29	Comunidad de Regantes de la Acequia de la Llosa (Xàtiva)	Solicitud de Salvador Agustí Aznar, síndico presidente de la Comunidad de Regantes de la Acequia de la Llosa de Játiva, dirigido al Comisario de Aguas del Júcar para hacer unas obras en el azud de la acequia (Paraje de La Gola) en busca de agua
33	C-33/11	1965/06/01	1965/06/01	Comunidad de Regantes de la Acequia de la Torre de Lloris (Xàtiva)	Expediente sobre la denuncia presentada por Manuel Cebria Canet porque las aguas de la Acequia de Torre Lloris inundan una finca de su propiedad en el término de Játiva (Valencia)
33	C-33/12	1974/10/24	1974/11/15	Comunidad de Regantes de la Acequia de la Torre de Lloris (Xàtiva)	Subsanación del error de la inscripción del aprovechamiento de agua de la Comunidad de Regantes de la Acequia Mayor del lugar de la Torres de Lloris en Xàtiva.
33	C-33/13	1964/12/24	1964/12/30	Comunidad de Regantes de la Acequia de la Torre de Lloris (Xàtiva) Jaime Codina Antonio Aparicio Pérez.	Acequia de Torre Lloris, de Xàtiva. Correspondencia y solicitud de licencia para el establecimiento de fábrica de papel. Incluye: - Copia certificada de las actas de las Juntas Generales de Regantes de la Acequia de Torre Lloris relacionadas con la apertura de un pozo para el alumbramiento de aguas (1910). - Copia de la escritura de convenio entre Jaime Codina y Antonio Aparicio Pérez (1910).
33	C-33/14	1991/01/12	1992/10/27	Comunidad de Regantes de la Acequia de la Torre de Lloris (Xàtiva) Joaquín y Carmen Magraner Pelluch	Pago de las tallas de agua de riego de la Acequia Mayor, por Joaquín y Carmen Magraner Pelluch, en Xàtiva, a la Comunidad de Regantes.
33	C-33/15	1956/06/01		Comunidad de	Notificación al Síndico de la Acequia Mayor de la Torre de Lloris, Xàtiva, para

Caja	Signat.	F. inicial	F. final	Descriptor	Contenido
				Regantes de la Acequia de la Torre de Lloris (Xàtiva) Sabina Ribelles Llácer.	que presente la documentación necesaria para la reclamación de los daños causados por el desbordamiento de las aguas de un campo de arroz propiedad de Sabina Ribelles Llácer. Incluye: Ordenanzas para el régimen de la Acequia Mayor del lugar de Torre de Lloris, de 1928.
33	C-33/16	1963/12/27	1968/04/01	Comunidad de Regantes de la Acequia de Meses (Xàtiva) Gregorio Molina Ribera	Comunidad de Regantes de la Acequia de Meses de la Vega de Xàtiva contra resolución de la Dirección General de Obras Hidráulicas de inscripción de aguas a favor de Gregorio Molina Ribera, dueño de una fábrica de papel.
33	C-33/17	1967/01/12		Comunidad de Regantes de la Acequia de Meses (Xàtiva) Salvador Albero Egea	Denuncia de la Comunidad de Regantes de la Acequia de Meses de Xàtiva por el aprovechamiento de aguas públicas para usos industriales de una industria química propiedad de Salvador Albero Egea, ubicada en el Molino del Vallés, sito en el paraje de Les Maseretes del término municipal de Torrella.
33	C-33/18	1958/03/12		Comunidad de Regantes de la Acequia de Murta (Xàtiva) Comunidad de Regantes de la Acequia de Benifurt (Xàtiva) Comunidad de Regantes de la Acequia de la Torre de Lloris (Xàtiva) Comunidad de Regantes de la Acequia del Puig (Xàtiva)	Los Síndicos de las acequias de Murta, Benifurt, Torre de Lloris y Puig de la Vega de Xàtiva solicitan la demolición de las obras realizadas en el río Clariano por no disponer del permiso para realizarlas.
33	C-33/19	1957		Comunidad de Regantes de la Acequia de Palmeral (Xàtiva)	Relación de propietarios –con detalle de la residencia, número de hanegadas y nombre de arrendatarios- relacionados con la Acequia Foyes Noves o Palmeral
33	C-33/20	1965/08/16		Comunidad de Regantes de la Acequia del Puig (Xàtiva)	Escrito de respuesta de la Junta de Gobierno de la Acequia del Puig a los firmantes del escrito de 8 de junio de 1965 en el que se solicitaba la posibilidad de que se aplace o derogue hasta segunda orden el emprestito concedido a la acequia para el revestimiento general de la misma
33	C-33/21	1968/06/22	1968/06/26	Comunidad de Regantes de la Acequia del Puig (Xàtiva) Promociones Veraniegas Playas de Alboy, S.L	Denuncia de la Comunidad de Regantes de la Acequia del Puig de Xàtiva contra Promociones Veraniegas Playas de Alboy, S.L., por utilizar remansos naturales en el cauce del río Albaida y su uso como playa.
33	C-33/22	1979		Comunidad Pesaduro-Alchepsa Comunidad de Regantes del Canal Bajo del Algar	Pleito de la Comunidad de Pesaduro-Alchepsa de la Nucia contra la Comunidad de Regantes del Canal Bajo del Algar por no cumplir con la obligación de entregar el agua 72 horas cada semana a 18 litros.
33	C-33/23	1976/10/04		Agrupación Agrícola de Regantes La Murta Pozo San Antonio (Almenara)	Asociación Agrícola de Regantes La Murta, Pozo San Antonio, Almenara
34	C-34/01	1994/10/04		Agrupación de Regantes Argolechas Altas (Sumacàrcer)	Oficio del Ayuntamiento de Sumacàrcer acreditando a Joaquín Sancho como presidente de la Agrupación de Regantes Argolechas Altas de Sumacàrcer, para que pueda retirar del despacho de Vicente Giner Boira los Estatutos y escritura de dicha entidad. Acompaña recibo acreditativo de la retirada de dichos documentos.
34	C-34/02	1981/06/12	1982/04/15	Agrupación de Regantes del Pla de Maresme (Sagunto) Pozo de Herederos de	Dictamen y estudios realizados por Vicente Giner Boira sobre el contrato de compra de 600 acciones del Pozo de Herederos de Antonio Torres Esteve por parte de la Agrupación de Regantes del Pla de Maresme de Sagunto.

Caja	Signat.	F. inicial	F. final	Descriptor	Contenido
				Antonio Torres Esteve	Incluye: copia de la escritura de constitución de sociedad civil de la Agrupación de Regantes Pla de Maresme (1957).
34	C-34/03	1980/05/14	1986/03/04	Agrupación de Regantes del Pozo de El Juncar (Segorbe)	Agrupación de Regantes del Pozo El Juncar de Segorbe Contiene: - Obras de alumbramiento de aguas realizadas por la Agrupación de Regantes del Pozo el Juncar, Sociedad Civil, en Segorbe. - Informe sobre el reconocimiento hidrogeológico de la Galería Arguinas y del Sondeo del Cornacó, en Segorbe. - Informe técnico sobre la ubicación hidrogeológica del pozo El Juncar y la galería denominada Fuente de Arguinas. - Estatutos de la Sociedad Agraria de Transformación El Juncar de Segorbe. Documentos para su constitución. - Compra venta de finca rústica en Segorbe de Miguel Ángel Gil Rivas y Matilde Gil Rivas a Jerónimo Carretero Rubio. - Proyecto de convenio entre la Agrupación de Regantes del Pozo El Juncar y la Cooperativa de Riegos de la Fuente de Arguinas, de Alfara de Algimia. - Escritura de constitución de la Sociedad Civil Agrupación de Regantes El Juncar - Escritura de ratificación de constitución de la Agrupación de Regantes El Juncar, Sociedad Civil. - Escritura de modificación de estatutos como consecuencia de nombramiento de cargos de la sociedad, otorgada por la Agrupación de Regantes El Juncar, Sociedad Civil. - Gastos y recibos. Honorarios.
34	C-34/04	1985/05/22		Agrupación de Regantes del Pozo de El Juncar (Segorbe) Ayuntamiento de Alfara de Algimia.	Copia de la sentencia dictada por la Sala 4ª del Tribunal Supremo en el asunto de la Agrupación de Regantes del Pozo del Juncar, en Segorbe, y el Ayuntamiento de Alfara de Algimia, por suspensión de obras.
34	C-34/05	1981/06/09		Agrupación de Regantes El Bobalar (Estivella) Rafael Blasco Renau Jovino Maestro Cuadra.	Agrupación de Regantes El Bobalar, en Estivella. Denuncia de Rafael Blasco Renau por falta de pago del regante Jovino Maestro Cuadra. Incluye: estatutos de la agrupación.
34	C-34/06	1977/05/05	1978/06/09	Agrupación de Regantes Mojón de Antella	Agrupación de Regantes Mojón de Antella
34	C-34/07	1993/07/13	1995/05/16	Sociedad de Regantes de la Acequia de Fillola (Vilamarxant)	Embargo de la cuenta de la Sociedad de Regantes de la Acequia de Fillola en Vilamarxant.
34	C-34/09	1983/06/30		Sociedad de Regantes Pou de la Alqueria del Pi y Cairer Jesús Rojo Llopis	Permiso de Jesús Roig Llopis a la Sociedad de Reganets Pou de la Alqueria del Pi y Cairer para disponer de las aguas del mencionado pozo de su propiedad.
34	C-34/10			Sociedad de Regantes del Pozo Alquería Balaguer	Fundación de la Sociedad de Regantes del Pozo Alquería Balaguer. Incluye: borrador de estatutos.
34	C-34/11	1956/12	1957/03/15	Sociedad de Regantes del Pozo La Milagrosa (Picassent)	Contrato para la construcción de un pozo de captación de aguas subterráneas para riego de la Sociedad de Regantes del Pozo La Milagrosa de Picassent, y documentación para solicitar una subvención para dicha construcción.
34	C-34/12	1970/08/30		Sociedad de Regantes del Pozo de San Antonio de la Parra (Carlet)	Constitución de la Sociedad de Regantes del Pozo de San Antonio de la Parra, Carlet.
34	C-34/13	1981/02/10		Sociedad de Regantes Dualde (Betxí)	Documentación sobre la constitución de la Sociedad de Regantes Dualde en Bechí (Castellón)
34	C-34/14			Sociedad de Regantes del Pozo de Nuestra Señora de la Esperanza (Manises)	Reglamento de la Sociedad de Regantes del Pozo de Nuestra Señora de la Esperanza, de Manises.
34	C-34/15	1965/11/15		Sociedad de Regantes	Estatutos de la Sociedad de Regantes Pozo de San Álvaro, de Chiva.

Caja	Signat.	F. inicial	F. final	Descriptor	Contenido
				Pozo de San Álvaro (Chiva)	
34	C-34/16	1985/08/02		Sociedad de Riego Pozo el Porvenir (Paiporta)	Solicitud de la Sociedad de Riegos Pozo el Porvenir (Paiporta) de autorización para montar una instalación de elevación de aguas del barranco dels Cavalls para el riego.
34	C-34/17	1973/08/14	1974/05/29	Sociedad de Riegos Nuestra Señora del Remedio (Almenara)	Bienes y derechos afectados por la ejecución de las obras de la autopista Tarragona-Valencia. Término de Castellón de la Plana. Incluye: Reglamento de la Sociedad de Riegos Nuestra Señora del Remedio de Almenara
34	C-34/18	1975/11/20	1991/12/23	Alumbramientos de Aguas de Buñol	SA Alumbramientos de Aguas de Buñol Incluye: - Documentación sobre compra de terrenos, obras y pozo (1981, abril, 24. Valencia - 1991, diciembre, 23. Buñol) - Estatutos de la SA Alumbramientos de Aguas de Buñol (1928, mayo, 28. Buñol) (3 ejemplares) - Inscripción en el Registro de Aguas Públicas de un aprovechamiento de aguas subterráneas en Buñol. - Recibos de la Sociedad de Alumbramientos de Aguas de Buñol por los servicios de Vicente Giner Boira (1981, febrero, 10. Valencia - 1990, noviembre, 9. Valencia) - Correspondencia (1975, noviembre, 20. Buñol - 1983, octubre, 3. Valencia)
34	C-34/19	1980/04/01	1986/02/19	Asociación de Usuarios Pozo Aiguamarga (Rafelbuñol) Juan Barrachina Manuel Castellar Martínez	Asociación de Usuarios del Pozo de riego Aiguamarga, de Rafelbuñol. Contiene: - Denuncia de irregularidades en el suministro de agua de la Sociedad de Aguas Potables Aiguamarga, y de precios en las tarifas a los usuarios. - Querella de Juan Barrachina y otros contra Manuel Castellar Martínez, secretario de la Asociación de Usuarios del Pozo de Aiguamarga, por injurias. - Ejemplar del periódico ABC de 9 de noviembre de 1985, y recortes de prensa.
35	C-35/01	1946/04/09		Aguas del Paraíso, S.A. (Caudete (Albacete))	Aguas del Paraiso, S.A. Caudete (Albacete)
35	C-35/02	1979/06/20	1980/09/22	Aguas de Catadau, SA Rafael Vendrell Sampedro	Multa de la Jefatura Provincial de Comercio Interior a Aguas de Catadau, SA (Rafael Vendrell Sampedro), por negativa a suministrar agua potable a las viviendas de Lloma Molina de Catadau y aplicación de precio ilícito. Recurso.
35	C-35/03			Agrupación de Servicios de Aguas de Valencia (ASDA)	Agrupación de Servicios de Aguas de Valencia (ASDA). Elevación de tarifas en el servicio público de suministro de agua.
35	C-35/04	1979/09/18		Cooperativa de Regantes Nuevo Tous	Requerimiento de documentación a la Cooperativa de Regantes Nuevo Tous.
35	C-35/05	1986/07/26	1990/05/18	Cooperativa de Riegos de Moncofa Ayuntamiento de Nules	Recurso contencioso administrativo nº 1796/87 entre el Ayuntamiento de Nules y la Conselleria de Industria autorizando el tendido eléctrico para un pozo de la Cooperativa de Riegos de Moncofa
35	C-35/06	1986/07/30	1991/11/18	Cooperativa de Riegos de Moncofa Ayuntamiento de Nules	Recurso contencioso administrativo nº 1337/86 entre el Ayuntamiento de Nules y la Cooperativa de Riegos de Moncofa.
35	C-35/07	1986/11/04	1992/04/27	Cooperativa de Riegos de Moncofa Ayuntamiento de Nules	Recurso contencioso administrativo nº 1635/86 entre el Ayuntamiento de Nules y la Cooperativa de Riegos de Moncofa
35	C-35/08	1989/05/31	1989/09/01	Cooperativa de Riegos de Moncofa Ayuntamiento de Nules	Cuentas de los gastos del procurador Miguel Mascarós Novella en representación del Ayuntamiento de Nules en el recurso promovido por la Cooperativa de Riegos de Moncofa
35	C-35/09	1992/05/07	1992/10/15	Cooperativa de Riegos de Moncofa Ayuntamiento de Nules	Apelación a la sentencia del juicio entre el Ayuntamiento de Nules y la Cooperativa de Riego de Moncofa.
35	C-35/10	1993/07/06	1993/11/16	Cooperativa de Riegos de Moncofa Ayuntamiento de Nules	Notificación del Tribunal Supremo, Sala Tercera Contencioso Administrativo, a Vicente Giner Boira, sobre recurso del Ayuntamiento de Nules contra la Cooperativa de Riegos de Moncófar, S.L.

Caja	Signat.	F. inicial	F. final	Descriptor	Contenido
35	C-35/11	1995/05/05	1995/06/05	Cooperativa de Riegos de Moncofa Ayuntamiento de Nules	Asuntos pendientes de cobro del Ayuntamiento de Nules por Vicente Giner Boira.
35	C-35/12	1965/02	1974/06/11	Cooperativa de Riegos la Mola (Carlet)	Solicitud de la Cooperativa de Riegos La Mola de Carlet de la reserva de los derechos para el riego con aguas del Canal Júcar-Turia de las 310 hectáreas que poseen en Carlet. Contiene los Estatutos de la Cooperativa de Riegos La Mola.
35	C-35/13	1952/07/21		Cooperativa de Riegos 'Valencia la Vella' de Riba-roja de Túria	Cooperativa de Riegos Valencia la vella, de Ribarroja del Túria. Incluye: Estatutos de la Cooperativa.
35	C-35/14	1956/05/14		Cooperativa de Riegos 'Valencia la Vella' de Riba-roja de Túria	Solicitud del permiso para realizar la monda y limpieza de la acequia de la partida Valencia la Vella en Riba-roja de Túria y Manises para poder inscribirla en el Registro General de Aguas.
35	C-35/15	1977/09/08		Cooperativa de Riegos Alterón de las Pulseras (Alzira) Enrique Martorell Ortega	Despido de Enrique Martorell Ortega como regador celador de la Cooperativa de Riegos Alterón de los Polseras.
35	C-35/16	1963/07/02	1967/08/23	Cooperativa de Riegos Alterón de las Pulseras (Alzira) José Carmona Alabarta.	Cooperativa de Riegos Alterón de Polseras de La Garrofera (Alzira). Incumplimiento de contrato de José Carmona Alabarta por la paralización de las obras de instalación de tuberías para riego.
36	C-36/01	1975/07/14	1986/08/26	Junta de Regantes del Barrio de Mijares de Yátova	Expediente sobre la Junta de Regantes del Barrio de Mijares de Yátova. Incluye: actas de notoriedad sobre el aprovechamiento de las aguas públicas, documentos constitutivos de la Junta de Regantes; ordenanzas y planos.
36	C-36/02	1977/03/12	1977/07/15	Junta de Riegos del Pozo de la Retorta Vicenta Percha Balaguer Salvador Bondia Benlloch	Caso planteado a la Junta de Riegos del Pozo de la Retorta (Benaguasil) referido a la negativa de Vicenta Percha Balaguer de dejar pasar el agua al terreno de Salvador Bondia Benlloch. Incluye el Reglamento de la Sociedad de Alumbramiento de Aguas para el Riego de la Partida de la Retorta (Benaguasil)
36	C-36/03	1976/11/06	1983/09/21	Juntas Locales de Aguas de Rafelguaraf, Tosalnou, Berfull, Énova, Manuel, Torreta, Faldeta y Abad.	Fotocopia de recurso de casación presentado por las Juntas Locales de Aguas de Rafelguaraf, Tosalnou, Berfull, Énova y Sanz, contra las Juntas Locales de Aguas de Manuel, Torreta, Faldeta y Abad, sobre distribución de aguas.
36	C-36/04	1995/12/31	1997/03/10	SAT CLIMASSOL-VERA (Almería) Juan Bautista Sanz	Salinización en las aguas de regadío de naranjales y limoneros de la finca de los herederos de Juan Bautista Sanz, transformada en la Sociedad Agraria de Transformación CLIMASSOL-VERA, en Almería. Contiene: - Análisis clínicos. - Cuentas. - Relación de socios. - Estatutos, de 1982.
36	C-36/05	1981/05/03		SAT El Oliveral (Pedralba)	Documentación sobre la Sociedad Agraria de Transformación (S.A.T.) El Oliveral, de Pedralba.
36	C-36/06			SAT Mejora de Riegos y Presa de Antonio Vera (El Pontón - Requena)	Sociedad Agraria de Transformación Riego del Molino y Presa de Antonio Vera. El Pontón (Requena) Porcentajes a pagar por cada riego.
36	C-36/07	1996/01/15		SAT Mejora de riegos y presa de Antonio Vera (El Pontón - Requena)	Documentación sobre la Sociedad Agraria de Transformación Mejora de Riegos y Presa de Antonio Vera de El Pontón (Requena)
36	C-36/08	1978/10/12	1982/04/15	SAT nº 18.366-69 (Benicolet)	Constitución de la Sociedad Agraria de Transformación (S.A.T.) nº 18.366-69 de Benicolet. Redacción de Estatutos, régimen interior, correspondencia...
36	C-36/09	1979/08/17	1983/12/05	SAT nº 2717 de Ayora	Tramitación para poner a nombre de la Sociedad Agraria de Transformación (SAT) 2717 de Ayora, unos pozos cedidos por el Ministerio de Agricultura.
36	C-36/10	1982/01/20	1984/02/02	SAT nº 1.341 Pozo de	Estudio de antecedentes, gestiones y redacción de Estatutos de la Sociedad

Caja	Signat.	F. inicial	F. final	Descriptor	Contenido
				San Isidro (Bugarra)	Agraria de Transformación (S.A.T.) nº 1.341 Pozo de San Isidro, de Bugarra.
36	C-36/11	1952/03/02	1960/10/03	Sociedad Aguas y Riegos de L'Eliana, SA	Ampliación del capital social para accionistas de la Sociedad Aguas y Riegos de La Eliana, SA. Incluye: Estatutos de la Sociedad Aguas y Riegos de La Eliana, SA (1955)
36	C-36/12	1987/10/30	1989/02/27	Sociedad Civil de Regantes El Barranco de Cheste	Expediente de accionistas deudores de la Sociedad Civil de Regantes El Barranco de Cheste.
37	C-37/01	1975/02/3	1975/05/22	Sociedad Civil de Riego del Pozo de la Moteta (Genovés)	Pozo de la Moteta. Genovés
37	C-37/02	1990/05/02		Sociedad Civil de Riegos La Carretera (Gestalgar)	Documentación de Carlos Giménez García, secretario de la Junta Directiva de la Sociedad Civil de Riegos La Carretera, de Gestalgar, en representación de María Isabel Gimeno Rodrigo.
37	C-37/03	1979/03/15	1987/12/11	Sociedad Civil de Riegos Pozo Cañoles I (Vallada)	Sociedad Civil de Riegos Pozo Cañoles I, de Vallada. Contiene: - Solicitud para ampliar la zona de huerto de regadío utilizando las aguas del Pozo del Tollo. Denegada. - Estatutos de la Sociedad Civil de Riegos de Vallada. - Borrador de Acta de la junta extraordinaria de la Sociedad Civil de Riegos Pozo Cañoles I. - Escritura de constitución de la Sociedad de Usuarios del Pozo Cañoles I. - Informe sobre la situación de algunos propietarios de tierras que no pagaron los repartos para la construcción del pozo, red de tuberías, etc. - Reglamento de régimen interior de la Sociedad de Usuarios del Pozo Cañoles I. - Posibles rectificaciones o modificaciones de los estatutos transcritos en la escritura de constitución. - Reglamento y ordenanzas del Grupo Sindical de Colonización de Vallada, de 1969. - Recibos de cobro de honorarios de Vicente Giner Boira como Letrado Asesor de la Sociedad Civil de Riegos Pozo Cañoles I, de Vallada.
37	C-37/04	1979/10/21	1980/09/06	Sociedad Cooperativa Limitada de Riegos del Pozo de San Isidro (Genovés)	Constitución de la Sociedad Cooperativa Limitada de Riegos del Pozo de San Isidro de Genovés. Incluye: estatutos y tramitación para el alumbramiento de aguas subterráneas.
37	C-37/05	1977/02/28	1988/08/30	Sociedad de Aguas de Ráfol (Ráfol de Almunia)	Documentación diversa sobre la Sociedad de Aguas de Ráfol (Ráfol de Almunia)
37	C-37/06	1988/12/10	1989/02/16	Sociedad de Aguas de Ráfol (Ráfol de Almunia)	Documentación sobre la Sociedad Mercantil Aguas de Ráfol, S.A., de Ráfol de Almunia (Alicante)
37	C-37/07	1979/09	1988/12/29	Sociedad de Aguas de Ráfol (Ráfol de Almunia) Aguas de Dénia S.A Sindicato de Riegos de Benimeli	Aguas del Ràfol S.A. Suministro de agua a Aguas de Denia S.A. Incluye: - Escritura de constitución de la Sociedad Anónima Aguas del Ràfol, de 1932. - Escritura de modificación de estatutos, de 1954. - Escritura de suministro de aguas para el riego otorgada por el Sindicato de Riegos de Benimeli, de 1924. - Escritura de cambio de razón social y modificación de estatutos Sociales de Aguas de Denia, S.A., de 197.
37	C-37/08	1983/11/15	1989/02/28	Sociedad de Aguas Las Pedrizas SL (Chiva)	Documentación diversa sobre la Sociedad de Aguas Las Pedrizas S.L., de Chiva.
37	C-37/09	1979		Sociedad Aguas Potables (Picanya)	Análisis de la situación de la Sociedad Aguas Potables de Picanya, y modelo de redacción de estatutos.
37	C-37/10	1982		Sociedad Civil Alumbramiento de Aguas de la Purísima Sangre (Picanya) Sociedad Alumbramiento de Aguas de Nuestra Señora María Auxiliadora (Picanya)	Recibos de Hidroeléctrica Española, S.A. de: - Sociedad Civil Alumbramiento de Aguas de la Purísima Sangre de Picanya. - Sociedad Alumbramiento de Aguas de Nuestra Señora María Auxiliadora de Picanya. - Sociedad Alumbramiento de Aguas Nuestra Señora de los Desamparados de Picanya. - Sociedad Civil de Alumbramientos de Aguas de San José de Picanya. - Sociedad Civil Pozo se San Francisco de Paiporta.

Caja	Signat.	F. inicial	F. final	Descriptor	Contenido
				Sociedad Alumbramiento de Aguas Nuestra Señora de los Desamparados (Picanya) Sociedad Civil de Alumbramientos de Aguas de San José (Picanya) Sociedad Civil Pozo de San Francisco (Paiporta) Sociedad de Regantes San Pascual (Valencia) Sociedad de Regantes Santa Bárbara (Valencia) Sociedad de Regantes Pozo San Bernardo (Paiporta)	- Sociedad de Regantes San Pascual de Valencia. - Sociedad de Regantes Santa Bárbara de Valencia. - Sociedad de Regantes Pozo San Bernardo de Paiporta.
37	C-37/11	1853		Sociedad Anónima Valenciana de Pozos Artesanos y Aguas Subterráneas	Estatutos de la Sociedad Anónima Valenciana de Pozos Artesanos y Aguas Subterráneas para aprovecharlas en riegos y dar movimiento a toda clase de artefactos
37	C-37/12	1959/09/30		Sindicato Central de Regantes de la Cuenca del Río Magro y de la Zona del Pantano de Forata	Copia del Reglamento del Sindicato Central de Regantes de la Cuenca del río Magro y zona del embalse de Forata.
37	C-37/13	1992/06/22		Tancat de Rojas (El Palmar) Comunidad de Regantes de Sueca	Tancat de Rojas, El Palmar. Separación de la Comunidad de Regantes de Sueca.
38	C-38/01			Canal Júcar-Túria	Anotaciones sobre pozos particulares en la zona del Canal Júcar-Túria.
38	C-38/02	1968/11/12	1993/05/04	Canal Júcar-Túria	Proyecto para la construcción del Canal Júcar-Túria de Valencia. Incluye: - Recortes de prensa. - Informes. - Estudios de caudales. - Memoria del proyecto. - Planos.
38	C-38/03	1968/12	1975/05/22	Canal Júcar-Túria	Canal Jucar-Turia
38	C-38/04	1968/12/02		Canal Júcar-Túria	Notas sobre el Canal Júcar-Túria justificando la necesidad y urgencia de dicho canal, en contestación al escrito de Ginés de Alberola publicado en el periódico La Verdad el 5 de noviembre de 1967. Incluye: - Escrito presentado por el Sindicato de Regulación del río Túria en la información pública del Pantano de Contreras. - Publicación en el BOE de la aprobación técnica del proyecto del Canal Júcar-Túria. - Artículo de Ginés de Albaola.
38	C-38/05	1969/11/24		Canal Júcar-Túria	Documentación sobre la construcción del Canal Júcar-Túria y la visita del Ministro de Obras Públicas, Federico Silva Muñoz
38	C-38/06	1969/12/23	1970/01/08	Canal Júcar-Túria	Correspondencia con motivo de la visita del ministro de Obras Públicas a Valencia el 22 de diciembre de 1969.
38	C-38/07	1970/04/14		Canal Júcar-Túria	Resolución de la Dirección General de Obras Hidráulicas por la que se anuncia concurso-subasta de las obras del Canal Júcar-Túria (Primera etapa, Valencia), publicado en el BOE nº 89 de 14 de abril de 1970.
38	C-38/08	1970/07/15	1982/10/06	Canal Júcar-Túria	Ordenamiento jurídico del proyecto del Canal Júcar-Túria.
38	C-38/09	1974/09/26		Canal Júcar-Túria	Publicación en el BOE de la petición del Ayuntamiento de Valencia para el abastecimiento de agua potable a la ciudad a través del Canal Júcar-Túria.
38	C-38/10	1989/08	1992/10/16	Canal Júcar-Túria	Resolución sobre las tarifas de riego y canon de regulación del sistema

Caja	Signat.	F. inicial	F. final	Descriptor	Contenido
					hidráulico Júcar-Turia, subistema Alarcón, para 1986
38	C-38/11	1968/12/31	1969/06/07	Canal Júcar-Túria Ángel Ortuño Muñoz	Solicitud de Ángel Ortuño Muñoz de la ampliación del canal de riego en el término municipal de Villar del Arzobispo en el proyecto Canal Júcar-Túria.
38	C-38/12	1980/11/28		Canal Júcar-Turia Cámara Agraria Local de Benimodo	Cámara Agraria Local de Benimodo Sugerencias al Plan Coordinado de obras de la zona regable del Canal Júcar-Turia (Valencia), primera fase, subzona márgen derecha.
38	C-38/13	1980/01/31	1980/07/16	Canal Júcar-Túria José García Piles Partida de San Gregorio, Torrent	Reclamación a la Comisaría de Aguas del Júcar de José García Piles y hermanos, por la denuncia interpuesta por dicha Comisaría por captación de aguas del Canal Júcar-Túria, mediante instalaciones no autorizadas, en término municipal de Torrent, partida de San Gregorio. Incluye: copias de las escrituras de compra-venta de los terrenos de los hermanos García Piles.
38	C-38/14	1971/06/03		Canal Júcar-Túria Manuel Gómez de Pablos	Escrito a Manuel Gómez de Pablos sobre el Canal Júcar-Túria.
38	C-38/15	1968/11/17	1971/06/13	Canal Júcar-Segura	Recortes de prensa sobre el Canal Júcar-Segura.
38	C-38/16	1969/03/27	1969/03/29	Canal Júcar-Segura	Escrito sobre la redacción de los Estatutos del Canal Júcar-Segura y sobre el organismo que deberá regir las aguas que circulen por dicho canal.
38	C-38/17	1982/03/11	1982/07/19	Canal y Acequia Madre de Ulldecona (Tarragona) Domingo Galán Campos Doménech	Demanda contra Domingo Galán Campos Doménech por el aprovechamiento abusivo de aguas del Canal y Acequia madres del término municipal de Ulldecona, en Tarragona.
38	C-38/18	1974/02/06	1974/03/08	Elecciones a diputados provinciales	Elecciones a Diputados Provinciales por el tercio de corporaciones y entidades. Designación de compromisarios por las diferentes Comunidades de Regantes.
38	C-38/19	1958/03/12	1958/03/14	Elecciones a diputados provinciales Comunidad de Regantes de la Acequia de Palmeral (Xàtiva) Comunidad de Regantes de la Acequia de Ranes Comunidad de Regantes de la Acequia de Murta (Xàtiva) Comunidad de Regantes de la Acequia de la Torre de Lloris (Xàtiva) Comunidad de Regantes de la Acequia de La Llosa (Xàtiva) Comunidad de Regantes de la Acequia de Meses (Xàtiva) Comunidad de Regantes de la Acequia de Benifurt (Xàtiva) Comunidad de Regantes de la Acequia de la Vila Comunidad de Regantes de la Acequia del Puig (Xàtiva)	Solicitudes de diferentes comunidades de regantes para su inclusión en la relación de entidades con derecho a la designación de compromisarios para la elección del segundo grupo de diputados provinciales. Incluye: - Solicitud de la Comunidad de Regantes de la Acequia de Palmeral. - Solicitud de la Comunidad de Regantes de la Acequia de Ranes. - Solicitud de la Comunidad de Regantes de la Acequia de Murta. - Solicitud de la Comunidad de Regantes de la Acequia de Torre de Lloris. - Solicitud de la Comunidad de Regantes de la Acequia de La Llosa. - Solicitud de la Comunidad de Regantes de la Acequia de Meses. - Solicitud de la Comunidad de Regantes de la Acequia de Benifurt. - Solicitud de la Comunidad de Regantes de la Acequia de la Vila. - Solicitud de la Comunidad de Regantes de la Acequia del Puig.
38	C-38/20	1971/03/01	1971/03/24	Elecciones a diputados provinciales Sindicato de Regulación de las	Inscripción del Sindicato de Regulación de las Aguas del Río Túria en el Registro de Entidades Económicas, Profesionales y Culturales del Gobierno Civil de Valencia a efectos de la participación en las elecciones para diputados

Caja	Signat.	F. inicial	F. final	Descriptor	Contenido
				Aguas del río Túria	provinciales del 28 de marzo de 1971.
38	C-38/21	1958/12/01		Adolfo Rincón de Arellano Cabildo Catedral de Valencia	Solicitud del alcalde de Valencia, Adolfo Rincón de Arellano, al Deán y canónigos del Cabildo-Catedral para que interceda para conseguir varias reliquias para la exposición del códice del Poema del mío Cid en el Salón de Fiestas del Ayuntamiento de Valencia.
38	C-38/22	1996/11/13		Agencia Tributaria	Recursos de reposición ante la Agencia Tributaria por apertura de expediente por deuda fiscal (Resguardo de fax)
38	C-38/23	1994/03/21		Agustín Julve Ferrer	Documentación sobre una consulta efectuada por Agustín Julve Ferrer sobre un pozo de riego situado en Canals
38	C-38/24			Agustín Montesinos Muñoz	Agustín Montesinos Muñoz posee campos en San Isidro de Benagéber donde quiere construir un puente.
38	C-38/25			Agustín Roca Silvestre	Agustín Roca Silvestre. Reclamación de cantidad.
38	C-38/26	1968/06		Albufera de Anna	Memoria relacionada con el uso y aprovechamiento de agua procedente del lago de la Albufera de Anna. Ayuntamiento de Anna, Secretaría Municipal. Imprenta Martí. Xàtiva
38	C-38/27	1971/01/26	1982/01/16	Albufera de Anna	Mejora de acequia en la partida de la Albufera, término municipal de Anna, y servidumbre de vistas.
38	C-38/28	1971/02/08		Albufera de Valencia	Solicitud dirigida a la Confederación Hidrográfica del Júcar sobre la construcción de un colector de aguas contaminantes procedentes de las industrias de Silla, Catarroja, Massanassa, Alfafar, etc.
38	C-38/29	1946/09/30		Alfonso García-Conde y Menéndez	Documento sobre la tramitación de concesión de aprovechamiento de aguas para la producción de electricidad del río Navia por parte de Alfonso García-Conde y Menéndez.
38	C-38/30			Alfonso Malfeito Longuet	Notas sobre la inscripción de aguas de Alfonso Malfeito Longuet.
38	C-38/31	1980/03/20	1983/03/12	Alfredo Paredes Agulló Antonio Cabedo Cervera Antonio Muedra Cavero	Apropiación de parte de la vía pública para la construcción de una edificación por parte de Alfredo Paredes Agulló, perjudicando a los propietarios de inmuebles de la misma vía, Antonio Cabedo Cervera y Antonio Muedra Cavero, en Pedralba.
39	C-39/01	1985/03/04	1989/06/21	Alicia Asensio Sánchez José Gómez Miguel	Instancia de Alicia Asensio Sánchez solicitando al Alcalde de Torrebaja varios asuntos: que obligue al vecino de enfrente a reponer un poste de la luz en la calle Hoya, propiedad del padre de la solicitante, que fue quitado con motivo de unas obras en su vivienda; que José Gómez Miguel corte los chopos que lindan con su finca; y que solucione el problema del riego generado por el cierre de la acequia.
39	C-39/02	1971/05/26	1988/11/22	Almacenes Villanueva, SL	Proceso sobre la quiebra voluntaria de la entidad *Almacenes Villanueva, SL* de la que era representante Vicente Villanueva Chuliá.
39	C-39/03	1985/12/20	1986/04/09	Alonso de la Vara Garijo	Solicitud de Alonso de la Vara Garijo, de legalización de tres pozos en la provincia de Albacete.
39	C-39/04	1941/03/27	1943/01/25	Amadeo Galdón Mercedes Galdón Palau	Documentos para Mercedes Galdón Palau enviados por su primo Amadeo Galdón. Contiene: - Cédulas personales de José Pérez Ferrer y Mercedes Galdón Palau - 2 testamentos de Mercedes Galdón Palau - Testamento de José Pérez Ferrer - Recibo de la Casa Provincial de Maternidad y Expósitos por el que pagan 250 pesetas por la niña María Lou Fleta. Y certificado de adopción.
39	C-39/05	1967/06/05	1969/06/26	Amador Abad Izquierdo José Carrión Herreros	Documentación relativa al proceso judicial contra Amador Abad Izquierdo y José Carrión Herreros por el delito de abusos deshonestos.
39	C-39/06	1986/06/04	1986/07/15	Amaro Jorge Sánchez Acequia de Gestalgar	Correspondencia de Amaro Jorge Sánchez, que ha instalado un murete y tela metálica en su propiedad lindante con la acequia de Gestalgar.
39	C-39/07	1993/10/29		Andrés Selma Rueda	Expediente abierto por la Confederación Hidrográfica del Júcar contra Andrés Selma Rueda por excavación de un hoyo y vertidos en el cauce del barrando de Altamira en Segorbe
39	C-39/08	1989/01/03	1989/03/22	Andrés Selma Rueda Ayuntamiento de	Demanda del Ayuntamiento de Segorbe a Andrés Selma Rueda por la

Caja	Signat.	F. inicial	F. final	Descriptor	Contenido
				Segorbe	construcción de viviendas unifamiliares dúplex.
39	C-39/09	1962/11/02	1962/11/06	Ángel Mirete Pina	El Juzgado de Torrent, encargado de la instrucción contra Ángel Mirete Pina, solicita información sobre las gestiones que se han realizado durante el proyecto de traslado del pueblo de Marines a causa de una riada.
39	C-39/10	1954	1959	Antonio Albors Ibáñez	Documentación relativa a Antonio Albors Ibáñez.
39	C-39/11	1983/07/1	1985/06/09	Antonio Andrés Perona Barranco de Chiva	Antonio Andrés Perona solicita al Ayuntamiento de Pedralba la autorización para la extracción de agua de la poceta del Barranco de Chiva para dar suministro a los chalets de barriadas del término municipal de Pedralba tras la denuncia de la Comisaría de Aguas del Júcar.
39	C-39/12	1947/10/08		Antonio Benlloch Casani Vicente Quilis Gavino	Providencia sobre apelación de José Soriano Valero, procurador de Antonio Benlloch Casaní y Vicente Quilis Gavino, dirigida a Vicente Giner.
39	C-39/13	1967/12/20		Antonio Bolta Cucart Partida de Marxuquera (Gandia)	Antonio Bolta Cucart solicita autorización para realizar obras de reconstrucción de un pozo en la partida de Marxuquera, en el término municipal de Gandía.
39	C-39/14	1978/08/22	1978/10/10	Antonio Camps Taroncher	Reclamación de Antonio Camps Taroncher ante la Magistratura de Trabajo de Valencia por su despido como motorista de la Junta de Parceleros de la Masía de Forriols, en Chiva.
39	C-39/15	1979/10/08		Antonio Castro Josefa Espert Alemany	Interdicto contra Antonio Castro por estar edificando en terrenos de Josefa Espert Alemany (Alginet)
39	C-39/16	1989/01/12	1992/06/30	Antonio Ferrando Francisca Herráez	Expropiación forzosa de la finca de Antonio Ferrando y Francisca Herráez en Chiva. Denuncian a Vicente Giner Boira por retención de documentación.
39	C-39/17	1988/04/21	1988/04/25	Antonio Mahiques Durá Luis Machirant Bataller Elías Soler Pastor Salvador Garcia Bataller	Concesión de aguas del río Micenas (Pobla del Duc) a Antonio Mahiques Durá y acuerdo amistoso de buena vecindad para el aprovechamiento del sobrante entre éste y Luis Machirant Bataller, Elías Soler Pastor y Salvador Garcia Bataller
39	C-39/18	1964/05/15		Antonio Martí	Escrito y notas enviados a Antonio Martí, en Xàtiva, sobre las denuncias de Benigánim, del Molino del Cucat, del pozo nuevo de Genovés y de la reapertura del expediente contra Gregorio Molina.
39	C-39/19	1978/06/10		Antonio Meliá	Antonio Meliá (Algimia de Alfara)
39	C-39/20	1980/10/21	1982/03/29	Antonio Revert Sans Mercedes Calvo Ripollés Manuel Calvo Ripollés	Interdicto de recobrar la posesión seguido ante el Juzgado de 1ª Instancia de Xàtiva, instado por Antonio Revert Sans, contra Mercedes y Manuel Calvo Ripollés, para que se reponga la servidumbre de paso de que fue desposeído Antonio Revert por la Finca la Purísima, en Moixent.
39	C-39/21	1979/05/04	1979/07/20	Antonio Roig Mañes Mª Pilar Roig Mañes	Herencia y venta del piso de Antonio y Mª Pilar Roig Mañes.
39	C-39/22	1941/04/03	1954/02	Antonio Roig Monzonís	Escrituras en el Registro de la Propiedad. Declaración de herederos de Antonio Roig Monzonís.
39	C-39/23	1957/03/06	1957/12/16	Antonio San Blas Paulino Fuertes Ramírez	Desalojo de Antonio San Blas del piso arrendado en Manises propiedad de Paulino Fuertes Ramírez.
39	C-39/24	1960/02/29	1960/11/21	Antonio Sena Benlloch	Revisión del pago de la contribución por una casa en Xirivella a nombre de Antonio Sena Benlloch por considerarlo excesivo.
39	C-39/25	1966/11/17	1974/05/28	Antonio Sena Lis	Tramitación para el cobro por la expropiación de terrenos en Xirivella y Mislata a Antonio Sena Lis
39	C-39/26	1964/06/22	1967/07/10	Arsenio Barberá Bernabé Galdón Pérez	Juicio por el homicidio en accidente de Arsenio Barberá, vecino de Millares, contra Bernabé Galdón Pérez.
39	C-39/27	1958/05/16	1959/05/06	Asencio Monpó Ferri	Asencio Monpó Ferri solicita a la Dirección General de la Vivienda la calificación provisional de terreno para la construcción de 18 viviendas subvencionadas en Alcántara de Júcar. Incluye: - Planos del anteproyecto. - Memoria descriptiva del anteproyecto.
39	C-39/28			Asensio Aleixandre Catalá Frigoríficos Montoliu	Asensio Aleixandre Catalá contra Frigoríficos Montoliu porque esta empresa está construyendo una valla y un muro para cercar sus tierras y ha dejado sin entrador a Asensio Catalá.

Caja	Signat.	F. inicial	F. final	Descriptor	Contenido
					Incluye: Plano de la carrera En Corts, la carretera de Fabiana y la Acequia de Favara.
39	C-39/29	1953/12/02	1971/03/07	Asensio Mompó Ferri	Reclamación de Asensio Mompó Ferri a la Confederación Hidrográfica del Júcar por la expropiación de la fábrica de harinas de Valverde del Júcar para la construcción del pantano de Alarcón.
39	C-39/30	1985/10/24	1985/12/11	Asociación de Propietarios Cumbres de Calicanto	Listado y tramitación de los procesos promovidos por la Asociación de Propietarios Cumbres de Calicanto, contra clientes de Vicente Giner Boira.
39	C-39/31	1986/02/10	1986/02/13	Asociación de Propietarios Cumbres de Calicanto	Liquidación de cuentas de los asuntos de Calicanto
39	C-39/32	1984/01/12	1985/12/27	Asociación de Propietarios Cumbres de Calicanto Agustín Felipe García	Pleito de menor cuantía 130/84 promovido por la Asociación de Propietarios Cumbres de Calicanto contra Agustín Felipe García sobre por impago.
39	C-39/33	1984/01/20	1984/07/24	Asociación de Propietarios Cumbres de Calicanto Antonio Diana López	Juicio de cognición nº 25/84 entre la Asociación de Propietarios Cumbres de Calicanto y Antonio Diana López
40	C-40/01	1985/01/18	1985/12/27	Asociación de Propietarios Cumbres de Calicanto Carmen Bellver Llopis	Juicio de cognición nº 38/85 entre la Asociación de Propietarios Cumbres de Calicanto y Carmen Bellver Llopis
40	C-40/02	1984/01/20	1987/05/02	Asociación de Propietarios Cumbres de Calicanto Cipriano Fernández Expósito.	Proceso de cognición promovido por la Asociación de Propietarios Cumbres de Calicanto, contra Cipriano Fernández Expósito sobre reclamación de cantidad.
40	C-40/03	1985/04/30	1985/12/27	Asociación de Propietarios Cumbres de Calicanto Dolores Portabales Fernández	Proceso de cognición de Dolores Portabales Fernández contra la Asociación de Propietarios Cumbres de Calicanto, sobre reclamación de cantidad. Incluye: constitución de la Asociación de Propietarios Cumbres de Calicanto y protocolización de estatutos sobre régimen de la urbanización Cumbres de Calicanto.
40	C-40/04	1984/01/12	1986/01/03	Asociación de Propietarios Cumbres de Calicanto Enrique Esteve Esteve	Proceso de menor cuantía promovido por la Asociación de Propietarios Cumbres de Calicanto contra Enrique Esteve Esteve por reclamación de cantidad.
40	C-40/05	1983/12/02	1985/09/16	Asociación de Propietarios Cumbres de Calicanto Enrique Romero Lerma Francisco Romero Lerma	Juicio de cognición nº 40/85 entre la Asociación de Propietarios Cumbres de Calicanto y Enrique y Francisco Romero Lerma.
40	C-40/06	1984/01/12	1985/12/27	Asociación de Propietarios Cumbres de Calicanto Francisco Salavert Alamar.	Proceso de menor cuantía promovido por la Asociación de Propietarios Cumbres de Calicanto, contra Francisco Salavert Alamar sobre reclamación de cantidad.
40	C-40/07	1984/08/17	1986/02/24	Asociación de Propietarios Cumbres de Calicanto Isabel Aparici Vidal	Juicio de cognición nº 63/85 entre la Asociación de Propietarios Cumbres de Calicanto e Isabel Aparici Vidal.
40	C-40/08	1984/01/20	1984/12/21	Asociación de Propietarios Cumbres de Calicanto José Baviera Baviera.	Proceso de cognición promovido por la Asociación de Propietarios Cumbres de Calicanto, contra José Baviera Baviera sobre reclamación de cantidad.
40	C-40/09	1983/07/30	1985/07/30	Asociación de Propietarios Cumbres de Calicanto José Garrigues Costa	Juicio de cognición nº 38/85 entre la Asociación de Propietarios Cumbres de Calicanto y José Garrigues Costa.
41	C-41/01	1984/01/20	1984/11/16	Asociación de Propietarios Cumbres de Calicanto José P. Fasius Andrés	Juicio de cognición nº 25/84 entre la Asociación de Propietarios Cumbres de Calicanto y José P. Fasius Andrés

Caja	Signat.	F. inicial	F. final	Descriptor	Contenido
41	C-41/02	1982/12/09	1990/09/10	Asociación de Propietarios Cumbres de Calicanto José Segarra Salvador	Juicio de cognición nº 163/85 entre la Asociación de Propietarios Cumbres de Calicanto y José Segarra Salvador.
41	C-41/03	1985/02/13	1990/09/10	Asociación de Propietarios Cumbres de Calicanto Mª Carmen Díez Mirasol.	Proceso de cognición promovido por la Asociación de Propietarios Cumbres de Calicanto, contra Mª Carmen Díez Mirasol.
41	C-41/04	1985/01/18	1985/12/27	Asociación de Propietarios Cumbres de Calicanto Rafael Castelló Bernabeu.	Juicio de cognición promovido por la Asociación de Propietarios Cumbres de Calicanto, contra Rafael Castelló Bernabeu por reclamación de cantidad.
41	C-41/05	1985/03/26	1985/11/30	Asociación de Propietarios Cumbres de Calicanto Ramón Ortí Juanes Francisco Ramón Forment Ortí. Trinidad Forment Ortí.	Juicio de cognición promovido por la Asociación de Propietarios Cumbres de Calicanto en reclamación de cantidad contra herencia yacente de Ramón Ortí Juanes, en la persona de sus sobrinos Francisco Ramón y Trinidad Forment Ortí.
41	C-41/06	1985/01/25	1985/10/14	Asociación de Propietarios Cumbres de Calicanto Salvador Asensi Raga	Juicio de cognición nº 30/85 entre la Asociación de Propietarios Cumbres de Calicanto y Salvador Asensi Raga
42	C-42/01	1985/10/25	1986/01/14	Asociación de Propietarios Cumbres de Calicanto Salvador Asensi Raga	Asociación de Propietarios Cumbres de Calicanto contra Salvador Asensi Raga.
42	C-42/02	1984/01/20	1985/02/05	Asociación de Propietarios Cumbres de Calicanto Salvador Fernández Andreu.	Juicio de cognición promovido por la Asociación de Propietarios Cumbres de Calicanto, contra Salvador Fernández Andreu sobre reclamación de pago. Apelación civil. Incluye: copia del Régimen Jurídico de la Asociación de Propietarios Cumbres de Calicanto.
42	C-42/03	1985/01/15	1985/12/09	Asociación de Propietarios Cumbres de Calicanto Trinidad Forment Ortí Francisco Forment Ortí	Juicio de cognición nº 39/85 entre la Asociación de Propietarios Cumbres de Calicanto y Trinidad y Francisco Forment Ortí
42	C-42/04	1984/01/12	1985/05/27	Asociación de Propietarios Cumbres de Calicanto Víctor Aguado Aparicio.	Demanda por menor cuantía promovida por la Asociación de Propietarios Cumbres de Calicanto, contra Víctor Aguado Aparicio por el impago de recibos.
42	C-42/05	1985/05/24	1989/06/09	Augusto Díaz Cordobés y González Besada	Trámites de legalización e inscripción de un aprovechamiento de aguas (pozo), propiedad de Augusto Díaz Cordobés y González Besada, sito en el término municipal de Embid (Cuenca), en el Registro de Aguas de la Confederación Hidrográfica del Júcar Empresas relacionadas: Calzados Segarra, Ferrys, Malboro, Cárnicas Roig, Paduana, Cucci Internacional.
42	C-42/06	1980/12/05	1981/01/21	Aurelio Azuara Sanz	Requerimiento de la Delegación Provincial del Ministerio de Obras Públicas y Urbanismo a Aurelio Azuara Sanz, por las obras realizadas en una vivienda de protección oficial sita en Massamagrell. Incluye: copia de la escritura de compra-venta de la vivienda (1973).
42	C-42/07	1982/03/06	1983/04/01	Ayuntamiento de Alberic José Ferrada Monserrat	Contrato entre el Ayuntamiento de Alberic y José Ferrada Monserrat, propietario de un pozo, para el suministro al servicio de aguas potables de la población.
42	C-42/08	1973/09/16	1973/09/27	Ayuntamiento de Alcalá de Chivert Urbanización Las Fuentes (Alcossebre)	Licencia de obras e infracciones del planeamiento del Ayuntamiento de Alcalá de Chivert para la construcción de la urbanización Las Fuentes en Alcocebre.
42	C-42/09	1956/01/17	1963/01/23	Ayuntamiento de Foios	Asuntos del Ayuntamiento de Foios, siendo Vicente Giner Boira letrado asesor

Caja	Signat.	F. inicial	F. final	Descriptor	Contenido
					de este ayuntamiento: - Solicitud de José Mascarós Rausell de licencia municipal para realizar obras de reforma en una casa en Foios, teniendo que ser desalojada por los inquilinos por su estado ruinoso. Incluye cédula de notificación y requerimiento de recurso contencioso-administrativo contra el ayuntamiento por afectación de su casa a cambios de alineación. - Solicitud del Ayuntamiento de Foios al Instituto Nacional de Vivienda de la revisión de precios de las 58 viviendas protegidas construidas y promovidas por el propio ayuntamiento. - Reclamación al Ayuntamiento de Foios de Francisco Montalt Bueno en contra de la cuota de aportación por las obras de alcantarillado en ciertas calles de la población. - Recurso del Ayuntamiento de Fios contra la resolución de la Comisaría de Aguas del Júcar que concedió licencia para extraer tierras en las márgenes del barranco del Carraixet.
42	C-42/10	1981/01/07	1982/05/25	Ayuntamiento de la Font de la Figuera Hermanos Pastor Biosca	Influencia entre el pozo alumbrado por el Ayuntamiento de la Font de la Figuera y el agua del pozo existente en la partida de Santa Bárbara, propiedad de los hermanos Pastor Biosca.
42	C-42/11	1980/10/11		Ayuntamiento de Loriguilla Josefa Martí Olivares Juan Peris Asins	Acuerdo municipal del Ayuntamiento de Loriguilla en el que reconoce a los titulares de las fincas donde se instalará una tubería para riego, el derecho de riego y autorización de dos de ellos, Josefa Martí Olivares y Juan Peris Asins, para su instalación.
42	C-42/12	1960/10/04		Ayuntamiento de Montroy	Carta del alcalde de Montroy a Vicente Giner Boira dándole información sobre un expediente de denuncia.
42	C-42/13	1961/06/28		Ayuntamiento de Montroy	Borrador de carta dirigida al alcalde de Montroy sobre aprovechamiento de aguas para regadío.
42	C-42/14	1990/05/25		Ayuntamiento de Pedralba PIMAR	Notificación del Ayuntamiento de Pedralba a Vicente Giner Boira sobre el canon de tuberías de aguas potables de PIMAR.
42	C-42/15	1953/10/19	1953/12/19	Ayuntamiento de Puçol	Recurso presentado por agricultores y vecinos de Puçol contra la resolución de la Delegación de Hacienda sobre devolución del presupuesto especial formado por el Ayuntamiento de Puçol para cubrir los gastos de la administración de aguas durante el ejercicio 1953.
42	C-42/16	1954/10/02		Ayuntamiento de Salem	Escrito de Higinio Alborch, alcalde de Salem, a Vicente Giner Boira, sobre la concesión de una subvención para la construcción de un pozo para el abastecimiento de agua a la población de Salem.
42	C-42/17	1989/01/17		Ayuntamiento de Sumacàrcer	Notificación de la Confederación Hidrográfica del Júcar al Ayuntamiento de Sumacàrcer sobre concesión de un pozo en la partida Paset.
42	C-42/18	1947/07/15	1949/11/19	Ayuntamiento de Valencia Hidroeléctrica Española	Correspondencia entre el Ayuntamiento de Valencia e Hidroeléctrica Española sobre arbitrios por participación en los productos brutos de algunas sociedades explotadoras de servicios públicos.
42	C-42/19	1961/07/07	1971/05/20	Ayuntamiento de Viver Ayuntamiento de Jérica	Sentencia del Ayuntamiento de Viver contra el Ayuntamiento de Jérica y la Junta de Montes de Jérica por el aprovechamiento de leñas, caleras, piedras toscas, alges, feutos y pastos de Jérica.
42	C-42/20	1965/02/18	1965/11/04	Azulejeras Valencianas Agrupadas, SA	Constitución de la Azulejeras Valencianas Agrupadas, SA (AVASA) (Manises). Contiene proyecto de estatutos.
43	C-43/01			Bahía de la Alcudia, Mallorca.	Memoria explicativa de terreno en venta en la bahía de la Alcudia, en Mallorca. Incluye: plano de Mallorca.
43	C-43/02			Baldomero SanzTorralba	Baldomero Sanz Torralba. Finca en Dos Aguas, con dos fuentes.
43	C-43/03			Barranco de Porchinos (Riba-roja de Túria)	Plano del Barranco de Porchinos, en Riba-roja de Túria, válvula de limpieza del barranco.
43	C-43/04	1956/08		Barranco del Cantal (Salem)	Croquis del barranco del Cantal en el término de Salem.
43	C-43/05	1978/09/25	1979/07/21	Barranco del Molí (La Nucia) Vicente Iborra Frases	Expediente de inscripción de aprovechamiento de aguas públicas del Barranco del Molí (La Nucia) y reconstrucción de azud por parte de Vicente Iborra Frases y Agustín Such Devesa.

Caja	Signat.	F. inicial	F. final	Descriptor	Contenido
				Agustín Such Devesa	
43	C-43/06			Bautista Colomer Grau Alfredo Gómez Torres	Notas sobre un pozo en el término municipal de Alzira en relación con Bautista Colomer Grau y Alfredo Gómez Torres.
43	C-43/07	1991/01/11	1996/05/17	Bautista Oroval Ferrando Dolores Salom Martí Antonio Murillo Salom	Bautista Oroval Ferrando contra Dolores Salom Martí y Antonio Murillo Salom por los derechos de paso y el trazado de la finca del demandante en el término de Carcaixent. Incluye: Recurso de apelación de los demandantes contra el procurador Juan Enguix Nogueroles por las excesivas costas de su servicio.
43	C-43/08	1979/11	1981/10/08	Bernardo Lasala González	Recurso interpuesto por Bernardo Lasala González, en representación de la Sociedad de Seguros Mutuos contra incendios de edificios de Valencia, por la no autorización para derribar un edificio en la calle Almodóvar de Valencia.
43	C-43/09	1961/10/10		Burjassot Jesús Sánchez Palazón	Calificación definitiva de viviendas de renta limitada subvencionadas en Burjassot. Incluye tarjeta de visita de Jesús Sánchez Palazón.
43	C-43/10	1967/02/03	1967/09/26	C.A. SUY Soriano Grau, S.A.	Correspondencia con C.A. SUY, sociedad comercial belga, que reclama una deuda de la empresa valenciana Soriano Grau, S.A.
43	C-43/11	1977/02/03	1986/03/06	Calatayud y Pont, SL	Expediente sobre el proceso de vertido de aguas residuales procedentes de una industria de borras y tintes en el río Vinalopó por parte de Calatayud y Pont, SL
43	C-43/12	1981/04/03	1981/09/29	Cámara Agraria Local de Vergel Cámara Agraria Local de Setla-Mirarrosa-Miraflor	Tramitación de concesión de aguas de los cauces Negra y Regalacho instada por los presidentes de las Cámaras Agrarias Locales de Vergel, Setla-Mirarrosa y Miraflor, con destino a riegos.
43	C-43/13	1959/10/31	1960/05/28	Carlos Albert Soriano	Proceso contra Carlos Albert Soriano por vender en su tienda de ultramarinos aceite adulterado.
43	C-43/14	1971/05/09	1977/06/04	Carlos Gutiérrez Alsina José Segarra Valls	Compra-venta de una parcela en la partida de Llanorell, en el término municipal de Macastre, entre Carlos Gutiérrez Alsina y José Segarra Valls.
43	C-43/15	1979/03/23	1979/12/12	Carmen Lis Sena Antonio Guiot Aledo	Expediente de embrago de los bienes de Carmen Lis Sena y su esposo Antonio Guiot Aledo por demanda. Incluye: recurso de suplicación de Carmen Lis Sena y solicitud de declaración de incapacidad permanente de Antonio Guiot Aledo.
43	C-43/16	1983/09/07	1983/11/04	Carmen Moll Frau José Luis Sánchez de Cózar	Acta de revocación de los poderes que Carmen Moll Frau otorgó a su esposo José Luis Sánchez de Cózar, por intento de éste de quedarse con sus propiedades.
43	C-43/17	1982/04/30	1982/05/26	Carmen Montesinos Domínguez Adelina García Ferrer	Manifestación en escritura pública de que Carmen Montesinos Domínguez ha liquidado el pago de la vivienda de Rocafort comprada a Adelina García Ferrer. Incluye: copia de la escritura de compra-venta, recibos y registro de la propiedad.
43	C-43/18	1957/12/31		Carmen Peiró Torres Ramón Balbastre Borja	Carmen Peiró Torres solicita que su marido, Ramón Balbastre Borja, sea inscrito en el Registro Civil del juzgado número 6 como difunto tras su desaparición durante la riada del Turia el 14 de octubre de 1957.
43	C-43/19	1980/05/27	1985/06/24	Carmen Salvador Tamarit José María Salvador Tamarit	Recurso contencioso-administrativo contra acuerdos del Jurado Provincial de Expropiación sobre justiprecio de parcela en la calle Campaners de Valencia, propiedad de los hermanos Carmen y José María Salvador Tamarit, expropiada por el Ayuntamiento de Valencia.
43	C-43/20	1983/06/04	1983/11/14	Carmen Salvador Tamarit José María Salvador Tamarit	Apelación contra sentencia de la Audiencia Territorial de Valencia en el recurso contencioso-administrativo contra acuerdos del Jurado Provincial de Expropiación de Valencia, por el que se expropia un inmueble en la calle Capaners de Valencia, propiedad de Salvador Tamarit.
43	C-43/21	1966/07/06	1989/05/05	Carolina Estarelles Juan Hidroeléctrica Española	Denuncia de Carolina Estarelles Juan (propietaria de un solar en la Avenida Pio XII) contra la empresa Hidroeléctrica Española, S.A. por la instalación de un centro de transformación de potencia que ocupa parte de la parcela de la demandante
43	C-43/22	1982/05/17	1992/10/29	Carolina Estarelles Juan Hidroeléctrica Española S.A.	Carolina Estarelles Juan demanda a la empresa Hidroeléctrica Española S.A. por la instalación de un centro transformador de potencia eléctrica y una línea de alta tensión en su parcela. Nota: en la carpetilla figura el nombre de Amparo Aragó.
43	C-43/23	1981/07/23	1981/12/10	Carolina-Isabel Vallejo	Carolina-Isabel Vallejo González interpone demanda de acto de conciliación

Caja	Signat.	F. inicial	F. final	Descriptor	Contenido
				González Hidroeléctrica Española S.A.	contra la sociedad Hidroeléctrica Española S.A., por incendiar terrenos de su propiedad.
43	C-43/24	1991/03/20	1991/10/17	Casa Real	Solicitud a la Casa Real de un título nobiliario para el arquitecto valenciano Juan Luis Calvo y Aparisi
43	C-43/25	1977/11/22	1980/09/29	Casal del Llaurador (Benissoda)	Creación del museo Casal del Llaurador de Benissoda. Incluye los estatutos para la Asociación Casal del Llaurador.
43	C-43/26	1956/07/31		Celestino Paricio Paricio	Compraventa de campos en Picassent por Celestino Paricio Paricio.
43	C-43/27	1984		Coelectric	Coelectric
43	C-43/28	1972/09/21	1983/07/18	Colorífico Cerámico Bonet S.A Hidroeléctrica Española S.A.	La entidad Colorífico Cerámico Bonet S.A. solicita la legalización del pozo en la zona de la policía del río Mijares, en Ribesalbes, a lo que la empresa Hidroeléctrica Española S.A. se opone.
43	C-43/29	1976/09/28	1976/11	Colortex, SA Ayuntamiento de Agullent	Colortex, SA contra el Ayuntamiento de Agullent por la posible influencia de las aguas del manantial Fuente Jordana y un pozo propiedad de la empresa.
43	C-43/30	1954/10/26	1958/09/22	Comunidad de Carmelitas Descalzas del Convento de la Sagrada Familia, Santa Teresa y San Juan de la Cruz (Puçol)	Instituto Nacional de Colonización. Ministerio de Agricultura Préstamo a la Comunidad de Carmelitas Descalzas del Convento de la Sagrada Familia, Santa Teresa y San Juan de la Cruz de Puçol para la construcción de un gallinero.
43	C-43/31	1980/08/20	1993/06/14	Comunidad de Propietarios de la Urbanización El Carambolo (Chiva) Edysoma, S.A.	Comunidad de Propietarios de la Urbanización El Carambolo, de Chiva. Contiene: - Interdicto de recobrar posesión contra Edysoma, S.A., constructora y promotora de la urbanización, por la posesión del derecho del uso del agua del pozo de San Álvaro para abastecimiento. - Demanda de Edysoma S.A. sobre acción real del artículo 41 de la Ley Hipotecaria.
44	C-44/01	1985/02/21	1985/04/12	Comunidad de Propietarios de la Urbanización El Carambolo (Chiva) José Martínez Pascual	Interdicto de recobrar la posesión nº 54/1981, instado por la Urbanización El Carambolo ,Chiva, contra José Martínez Pascual y otros.
44	C-44/02	1964/06/10	1987/11/20	Concepción Ull Asensi	Asuntos de Concepción Ull Asensi, viuda de Magraner, propietaria de terrenos y pozos/motores de riego, en Alzira. Contiene: - Informes desvío río Barxeta en partida Alborchí. - Acceso a finca en partida Alborchí. - Pozo y motor de riego Solanic en partida Fracá. - Pozo Riegos San Joaquín, convenio con regantes. - Impresos de la Seguridad Social y Hacienda.
44	C-44/03	1984/07/30		Concepción Ull Asensi	Contestación del Ayuntamiento de Alzira sobre el acceso a un finca, propiedad de Concepción Ull Asensi, sita en la partida del Alborchí, como concecuencia de las obras de desvío del río Barcheta.
44	C-44/04			Consejo Económico Comarcal de Xàtiva	Informe sobre los municipios de la cuenca del río Albaida para el desarrollo de la comarca de Xàtiva. Consejo Económico Comarcal de Xàtiva
44	C-44/05	1983	1985	Constantino Martínez Íñiguez Domingo Roca Alfonso Pedro Menchoz Rubio	Transformación y puesta en riego de la finca propiedad de Constantino Martínez Íñiguez, Domingo Roca Alfonso y Pedro Menchoz Rubio, sita en el término municipal de Llíria, partida Cañada Bolilla.
44	C-44/06	1994/05/09	1994/06/25	Consuelo Magdalena Roig Francisco Mínguez	Denuncia formulada por Consuelo Magdalena Roig contra Francisco Mínguez por vertidos de escombros procedentes de una finca en la partida de Altamira (Segorbe)
44	C-44/07	1978/01/19	1979/07/23	Consultoria, SA Industrias Badia	Contrato y anulación de compromiso entre Consultoría, SA e Industrias Badia.
44	C-44/08			Contribución Rústica	Impresos sobre el catastro de Contribución Rústica.
44	C-44/09	1975/06/19	1976/06/12	Cooperativa Agrícola de Puçol Tomás Olivert Albors	Baja forzosa de Tomás Olivert Albors como socio de la Cooperativa Agrícola de Puçol.

Caja	Signat.	F. inicial	F. final	Descriptor	Contenido
44	C-44/10	1963/06/13	1963/12/13	Cooperativa Agropecuaria Unitas, Villar del Arzobispo.	Inscripción en el Registro Oficial de Cooperativas de los estatutos de la Cooperativa Agropecuaria Unitas, de Villar del Arzobispo. Incluye: Estatutos.
44	C-44/11	1958/04/11		Cooperativa de Viviendas Santiago Apóstol (Pobla de Vallbona)	La Cooperativa de Viviendas Santiago Apóstol solicita autorización para la construcción de viviendas sociales en la Pobla de Vallbona.
44	C-44/12	1971/02/23	1974/02/08	Cooperativa Hortícola del Campo y Caja Rural de Benifaió	Solicitud de la Cooperativa Hortícola del Campo y Caja Rural de Benifaió de préstamo al Banco de Crédito Agrícola de Madrid.
44	C-44/13			Cuba, nº 13, Valencia	Planos de la finca sita en la calle Cuba, nº 13, de Valencia, construida en 1896. Escala 1:100.
44	C-44/14	1967/05/07	1969/11/11	Daniel Ortega Martínez	Juicio contra la empresa de Daniel Ortega Martínez por el fallecimiento de un empleado en accidente de trabajo.
44	C-44/15	1986/02/27	1986/03/03	Dirección General del Servicio Jurídico del Estado, Ministerio de Justicia.	Manifestación de la Dirección General del Servicio Jurídico del Estado, Ministerio de Justicia, sobre la utilización de la vía de apremio por entidades distintas del Estado.
44	C-44/16	1983/05/14	1983/06/18	Domeño Embalse de Loriguilla	Derechos de los vecinos de Domeño tras la expropiación de sus tierras a causa del desbordamiento del Embalse de Loriguilla: indemnizaciones, traslado de residencias, montes de propiedad comunal, canjeo de terrenos entre Manises y Domeño.
44	C-44/17	1943/09/01	1945/02/09	Domingo Orero Vicente María Vargues Marco Salvador Escrivá Escrivá Josefa Sos Vert	Juicio promovido por Domingo Orero Vicente y María Vargues Marco contra Salvador Escrivá Escrivá y Josefa Sos Vert sobre la nulidad de contrato de compraventa de 2 casas.
44	C-44/18	1969/11/07	1969/11/20	El Saler José Azechabala	Informe para la aprobación de la construcción de un hotel en El Saler enviado por José Azechabala en Madrid. Incluye: - Revista Tecnohotel,nº 55, junio 1969. - El Bar: periódico de hostelería, nº 97, septiembre 1969.
44	C-44/19	1950/03/08		Embalse de Contreras	Exposición de motivos del escrito de comparecencia en la información pública del Pantano de Contreras, presentado por los alcaldes de Requena, Utiel, Camporrobles, Fuenterrobles, Caudete de las Fuentes, Mira, Sinarcas y Venta del Moro. (2 ejemplares)
44	C-44/20	1968/03/13		Embalse del Generalísimo	Propuesta de canon por regulación del río Túria con el Embalse del Generalísimo. Ingeniero: Ángel Poveda Cuesta.
45	C-45/01	1987/01/10		Embalse del Generalísimo Embalse de Loriguilla	Recurso contra la Resolución sobre el pago de cánones por la contrucción de presas en los pantanos del Generalísimo (Benagéber) y Loriguilla.
45	C-45/02	1971/02/22	1972/03/20	Embalse del Generalísimo Embalse de Loriguilla Hidroeléctrica Española Rogelio Herrero Marqués	Concesión de aprovechamiento de los saltos hidroeléctricos de pie de presa del Generalísimo, Domeño y Loriguilla. Se presentan Hidroeléctrica Española y Rogelio Herrero Marqués
45	C-45/03	1980/04/30	1983/05/03	Emilia Martínez Arnau Manuel Arnau Sebastián	Emilia Martínez Arnau demanda a Manuel Arnau Sebastián por la deuda de una herencia de tierras en la partida de Calvario, Segorbe.
45	C-45/04	1979/09/20	1980/07/04	Emilio Barber Belda Juan Egea Armengol	Denuncia contra Emilio Barber Belda y Juan Egea Armengol por la apertura de un pozo en la zona de policía del barranco de Serañava, término municipal de l'Olleria
45	C-45/05	1955/01/18	1955/02/17	Emilio Ferri Pastor	Herencia y testamento de Emilio Ferri Pastor, sacerdote.
45	C-45/06	1979/05/09	1979/10/20	Emilio Hartman Katona Manuel Pastor Albert.	Acuerdo entre Emilio Hartman Katona y Manuel Pastor Albert, sobre una deuda de impago del alquiler de una vivienda en la calle Doctor Gómez Ferrer, 15, en Valencia.
45	C-45/07	1970/07/23	1971/09/22	Enrique Ballester Lorenzo	Juicio de quiebra del comerciante Enrique Ballester Lorenzo.

Caja	Signat.	F. inicial	F. final	Descriptor	Contenido
45	C-45/08	1981/10/18	1983/01/11	Enrique Cabanes Chuliá María Luisa Vázquez Esteban Agustina Tortajada de Aparicio Canal Principal del Embalse del Generalísimo.	Enrique Cabanes Chuliá, en representación de su esposa María Luisa Vázquez Esteban, solicita una servidumbre de paso por las tierras de Agustina Tortajada de Aparicio para poder regar sus tierras de Villar del Arzobispo con agua procedente del Embalse del Generalísimo, a través del Canal Principal.
45	C-45/09	1970/04/15	1973/07/30	Enrique Grimaltos Torres	Acta sobre supuesta infracción de las normas de abastecimiento sobre precios de carne, levantada contra Enrique Grimaltos Torres, vecino de Villanueva de Castellón.
45	C-45/10	1958/04/26		Enrique Martínez Barberá	Solicitud de prórroga del cultivo de arroz realizada por Enrique Martínez Barberá, propietario de tierras en la partida de Sarradal y Antrilles de Castellón de la Plana antes de que empiecen los proyectos de urbanización de esa zona.
45	C-45/11	1974/19/09		Enrique Ruiz Rodrigo	Instancia de Enrique Ruiz Rodrigo solicitando al ministro de la Gobernación que se le conceda autorización para instalar un salón de juegos recreativos en Requena.
45	C-45/12			Enrique Silla Labríes Manantial La Presa (Buñol)	Acto de notoriedad de Enrique Silla Lambíes sobre el aprovechamiento de aguas del manantial La Presa (Buñol)
45	C-45/13			Enriqueta Peña Gorli	Nota sobre la herencia de Enriqueta Peña Gorli de Villarrobledo.
45	C-45/14	1982/06/05	1985/01/10	Entidad Mercantil Altos Riegos, SA Olga Figuerola Nualart	Denuncia de Olga Figuerola Nualart contra la Compañía Altos Riegos S.A., por el precio abusivo cobrado por el agua de riego.
45	C-45/15	1989/02/15	1993/05/21	Entidad Mercantil Altos Riegos, SA Olga Figuerola Nualart Sociedad Cooperativa la Viña de San Antonio de Benagéber	Juicio declarativo de menor cuantía de la Entidad Mercantil Altos Riegos, SA contra Olga Figuerola Nualart y la Sociedad Cooperativa Limitada la Viña de San Antonio sobre reclamación de bienes inmuebles.
45	C-45/16	1954/12/17	1955/06/27	Epifanio Molina Blasco	Solicitud de autorización para la construcción de un edificio con 5 viviendas bonificables en la calle Aben Barchi s/n de Sagunto, y para la apertura y regencia del negocio hotelero por Epifanio Molina Blasco.
46	C-46/01	1980		Epifanio Molina Blasco	Epifanio Molina Blasco. Arrendamiento de la planta baja de Auxilio Social, situado en la calle Nueva, 17, de Puerto de Sagunto.
46	C-46/02	1980		Epifanio Molina Blasco Pozo Fuente Ribera	Epifanio Molina Blasco. Acciones del pozo Fuente Ribera (Puerto de Sagunto).
46	C-46/03	1974/03/08	1975/07/04	Eric Gordon Green	Escrituras de compra-venta de un apartamento en Cullera a nombre de Eric Gordon Green y los correspondientes costes de gestión.
46	C-46/04	1945/07/10	1969/04/29	Ernesto Arocas Martorell	Reclamación de finca en Tous por Ernesto Arocas Martorell.
46	C-46/05	1985/10/10	1989/01/12	Euomerk (Montolín Frigoríficos, SA)	Denuncia de la Confederación Hidrográfica del Júcar contra Euomerk (Montolín Frigoríficos, SA) por explotación de un pozo en Mercavalencia.
46	C-46/06	1978/04/24	1979/01/20	Expectación Herranz Herranz Acisclo Mora Herráiz Vicente López Revert	Expectación Herranz Herranz demanda a Vicente López Revert por el atropello y muerte de su marido Acisclo Mora Herráiz en la avda. Primado Reig de Valencia.
46	C-46/07			F. Álvarez-Ossorio	F. Álvarez-Ossorio. Pozo
46	C-46/08			Fábrica de Galán	Anotaciones sobre el acta de notoriedad de la fábrica de Galán (Asunto Silla-Buñol)
46	C-46/09	1975/10/10	1983/03/25	Familia Almenar-Mir	Documentación sobre distintas expropiaciones de terrenos propiedad de la familia Almenar-Mir
46	C-46/10			Favara	Construcción de una carretera en Favara por el IRYDA que obstruye el desagüe de las antiguas marjales, ocasionando inundaciones en los campos.
46	C-46/11	1975/11/	1976/11/10	Federación Nacional de Agricultores Arroceros de España	Tramitación para la concesión del trofeo de Prestigio Internacional del Instituto Internacional de Promoción y Prestigio (Suiza) a la Federación Nacional de Agricultores Arroceros de España. Se compone sobretodo de correspondencia de Vicente Giner Boira con la directora del Instituto y con el presidente de la Federación.

Caja	Signat.	F. inicial	F. final	Descriptor	Contenido
46	C-46/12	1962/09/05	1963/01/07	Felipe Fuster Santamaría	Tramitación de riego de tierras de Felipe Fuster Santamaría, de Callosa d'En Sarrià.
46	C-46/13	1994/10/02	1995/11/14	Fernando Sancho Andrés Concepción Sancho Andrés Francisco Marco Muñoz Sociedad Civil Particular Agrupación de Regantes del Pozo de La Ilusión (Bétera)	Juicio de cognición entre Fernando y Concepción Sancho Andrés y Francisco Marco Muñoz. Contiene: Constitución de la Sociedad Civil Particular Agrupación de Regantes del Pozo de La Ilusión, de Bétera, de 1968.
46	C-46/14			Fidel Clemente Montesinos Manuel Ródenas	Borrador del documento privado que se extenderá entre Fidel Clemente Montesinos y Manuel Ródenas para ampliar un camino de herradura.
46	C-46/15	1979/09/06	1986/09/25	Financiera Sotogrande del Guadiaro, SA Urbanización Sotogrande.	Financiera Sotogrande del Guadiaro, S.A. Contiene: - Correspondencia. - Boletines Oficiales de la Provincia de Cádiz. - Concesión de un aprovechamiento de aguas del río Guadiana a Financiera Sotogrande del Guadiaro, S.A., para abastecimiento de la urbanización Sotogrande, de 1966. - Dictamen sobre la situación legal de los aprovechamientos de aguas de Financiera Sotogrande del Guadiaro, S.A. - Informe sobre el abastecimiento de aguas en Sotogrande. - Estudios hidrogeológicos de los alrededores del Pozo de Paniagua, San Enrique de Guadiaro. - Contrato sobre relaciones entre Financiera Sotogrande del Guadiaro, S.A. y Club de Golf Sotogrande. - Copia de la escritura de aprovechamiento otorgada por Financiera Sotogrande del Guadiaro, S.A.. - Escritura de constitución de la sociedad SOTODEP, S.A. - Informe sobre el abastecimiento de agua de la Urbanización Sotogrande.
46	C-46/16	1982/05/06	1982/07/19	Florencio Cremades Cervera	Dictamen sobre la propiedad de un pozo alumbrado por el IRYDA en una parcela propiedad de Florencio Cremades Cervera, sita en el término de Chulilla.
46	C-46/17	1945/05/25	1962/03/21	Font de La Llosa (Castellón)	Documentación sobre el manantial La Font de La Llosa, Castellón.
46	C-46/18	1988/01/11	1988/09/23	Font del Nano José Guerola Albero	Donación de la escultura en piedra en la Font del Nano, propiedad de José Guerola Albero, al Ayuntamiento de Ontinyent para que forme parte del Museu Arqueològic d'Ontinyent, y reclamación de José Sancho Cogollos.
46	C-46/19	1976/04/21	1976/04/23	Ford España	Soluciones a los vertidos de la fábrica Ford en Almussafes. Contiene: recortes de prensa y correspondencia.
47	C-47/01	1988/09/19		Ford España José Luis Bonora Belenguer	Carta de Ford España, SA a José Luis Bonora Belenguer.
47	C-47/02	1953/03/24	1957/05/23	Francisca Pardo Martínez	Herencia de Francisca Pardo Martínez
47	C-47/03	1965/04/01	1965/10/01	Francisco Blesa Añón Mercedes Planells Llopes Antonio Marco Romeo	Traspaso del arrendamiento de un local comercial de productos alimenticios sito en la calle Conde Altea, número 2, de Valencia, entre Francisco Blesa Añón, propietario, Mercedes Planells Llopes, antigua arrendataria, y Antonio Marco Romeo, nuevo arrendatario.
47	C-47/04	1968/03/30	1976/04/17	Francisco Carbonell Zaragozá Adolfo Carbonell Martí Concepción Zaragozá Gastaldo	Juicio por exclusión de bienes y liquidación de herencia, promovido por Francisco Carbonell Zaragozá, contra Adolfo Carbonell Martí, tras el fallecimiento de Concepción Zaragozá Gastaldo, madre del primero y esposa del segundo.
47	C-47/05	1995/05/10		Francisco Castellote Torres	Carta de Francisco Castellote Torres, de Gestalgar, dirigida al presidente de la Confederación Hidrográfica del Júcar, denunciando plantaciones de melones y sandías en Chulilla, estando prohibido por la situación de sequía (Fax).

Caja	Signat.	F. inicial	F. final	Descriptor	Contenido
47	C-47/06	1983/01/25	1988/12/21	Francisco Conesa Escuder	Juicio 659/86 por el artículo 41 de la Ley Hipotecaria contra Francisco Conesa Escuder, por la propiedad de una finca en Cabanes. Inscripción en el Registro de Aguas de 2 pozos en Cabanes de Francisco Conesa Escuder.
47	C-47/07	1963/05/21	1963/05/22	Francisco de Guzmán Fourrat	Solicitud de un informe de estimación de precio del agua formulada por Francisco de Guzmán Fourrat, propietario junto a sus sobrinos de un pozo en la partida de Mangay en el término municipal de Montesa.
47	C-47/08	1985/05/13		Francisco del Amo Pozo de San Pedro (Moncada)	Reclamación de Francisco del Amo al Pozo de San Pedro, de Moncada, sobre la instalación de un motor de elevación de agua para riego. Contiene: dos ejemplares de los Estatutos del Pozo de San Pedro, de 1982.
47	C-47/09	1946/05/18	1948/06/08	Francisco Fuertes Ruiz	Causa contra Francisco Fuertes Ruiz por tentativa de soborno.
47	C-47/10	1993/08/26	1993/09/02	Francisco Gallach Tarradas	Cuenta de gastos de representación a Francisco Gallach Tarradas en juicio de faltas, presentada por el procurador Miguel Mascarós Novella.
47	C-47/11	1989/08/25	1991/05/28	Francisco Gallach Tarradas Ernesto Moreno Sánchez	Juicio de faltas de Francisco Gallach Tarradas contra Ernesto Moreno Sánchez por los daños ocasionados por éste en la valla colindante del chalet de aquél en Pedralba por el amontonamiento de tierra.
48	C-48/01	1983/02/02		Francisco Gimeno Ricolfe	Francisco Gimeno Ricolfe solicita que se retiren las piedras que cayeron en la acequia de la partida del Molino, en Algimia de Almonacid.
48	C-48/02	1976/10/13	1976/11/30	Francisco Jover Pérez	Documentación sobre la herencia de Francisco Jover Pérez, vecino de Millares
48	C-48/03	1966/12/12	1977/08/16	Francisco Jover Sáez Francisco Jover Pérez	El Ayuntamiento de Millares denuncia a Francisco Jover Sáez, distribuidor de energía eléctrica, por ocasionar fallos en el suministro, ya que desde su abuelo Francisco Jover Pérez, su familia ha tenido la exclusividad de la distribución eléctrica en Millares.
48	C-48/04	1962/09/17	1967/08/22	Francisco Jover Sáez Francisco Jover Pérez Filiberto Martínez Lorente	Francisco Jover Sáez contra Filiberto Martínez Lorente. Contiene: - Reconstrucción y protección contra el bandalismo del transfomador eléctrico. - Denominación de la Empresa Productora y Distribuidora de Energía Eléctrica Jover Hermanos. - Destitución del alcalde de Millares - Agresión del alcalde al hijo de Francisco Jover Sáez - Intento de abuso sexual del alcalde a la esposa de Francisco Jover Sáez, Elia Pérez Llopis. - Improperios declarados por Elia Pérez Llopis contra el alcalde y su padre.
48	C-48/05	1953/03/06	1969/11/04	Francisco Jover Sáez Francisco Sáez García	Francisco Sáez García contra Francisco Jover Sáez por servidumbre de paso en la finca del segundo, que se anuló con motivo de la instalación de una caseta del transformador de la compañía Hidroeléctrica Española.
48	C-48/06			Francisco Martínez Albir	Borrador de documento de compra. Francisco Martínez Albir
48	C-48/07	1994/03/09	1995/02/21	Francisco Martínez Martínez José Perucho Pérez	Queja de Francisco Martínez Martínez sobre acceso a terrenos de su propiedad por el corte del camino realizado por José Perucho Pérez. Incluye: planos y fotografías.
48	C-48/08	1939/06/17	1950/08/23	Francisco Martínez Momparler	Reclamación judicial contra Francisco Martínez Momparler por el arrendamiento de una casa en la plaza de Jesús, núm. 14 de Valencia.
48	C-48/09	1954/01/23		Francisco Parra Mocholí	Acta de la Fiscalía Provincial de Tasas, Servicio de Vigilancia Especial, sobre la inspección a Francisco Parra Mocholí, fabricante de pan.
48	C-48/10	1984/08/13	1985/03/08	Francisco Riquelme Marín Vicente Pitarch Malfagón.	Demanda de Francisco Riquelme Marín, de Altos Riegos S.A., contra Vicente Pitarch Malfagón, por injurias.
48	C-48/11	1984/11/29	1985/09/19	Francisco Ros Cabo Manuel Andrés Navarro Rosendo Bayarri Palanca Alfonso Guanter Gil Josefa Marina Guanter Gil José Luis Sanchis Navarro Carlos Ruiz López	Francisco Ros Cabo, Manuel Andrés Navarro, Rosendo Bayarri Palanca, Alfonso Guanter Gil, Josefa Marina Guanter Gil y José Luis Sanchis Navarro demandan a Carlos Ruiz López por el delito de coacción durante el incidente producido por el paso de varios vehículos por un camino privado de servidumbre de paso sin disponer de autorización para ello en Carpesa-Alfara del Patriarca.

Caja	Signat.	F. inicial	F. final	Descriptor	Contenido
48	C-48/12	1986/07/01	1986/07/22	Francisco Rubert Monzó Pozo San Álvaro (Chiva)	Miguel Mascarós (hijo) Representación de Francisco Rubert Monzó ante la directiva de la urbanización Atalaya de Levante sobre el pozo San Álvaro.
48	C-48/13	1974/10/22		Francisco Serra	Francisco Serra, de Tàrbena. Asunto sobre una piscina.
48	C-48/14	1986/05/27	1986/06/26	Francisco Vento Guarro	Francisco Vento Guarro. Fábrica de papel en Buñol. Contiene: - Instalación de paso de tubería para la fábrica de papel vecina de Francisco García Córdoba. - Petición del manantial de Venancio Ballester en el río Buñol.
48	C-48/15	1983		Fuente Coveta (Bocairent)	Expediente sobre la denuncia por explotación de pozos que puedan mermar aguas de la fuente Coventa en el término municipal de Bocairent.
48	C-48/16	1981/03/29	1984/10/15	Fuente de la Canaleta (Pedralba)	Dictamen sobre la propiedad de las aguas de la Fuente de la Canaleta en Pedralba.
48	C-48/17			Fuente de la Rambleta (Catarroja)	Fuente de la Rambleta de Catarroja
48	C-48/18	1970/01/08	1983/03/19	Fuente de Moya (Alcoy)	Documentación sobre la fuente de Moya (Alcoy)
48	C-48/19	1986/11/04	1986/11/12	Fuente del Avellà (Catí)	Cesión de terrenos para el ensanchamiento de la Fuente del Avellà y edificación de balneario, parques, etc, en Catí.
48	C-48/20	1986/04/23	1986/09/27	Fuente del Avellà (Catí) Consuelo Celma García	Conducción de aguas del manantial de L'Avellà hasta la Fonda L'Avellà, en Catí, propiedad de Consuelo Celma García.
48	C-48/21	1986/05/09		Gabriel Bertolín Lorenzo Eulogia Bonfill Antonio Lorenzo Bonfill Jesús Lorenzo Bonfill Pozo de Las Balsas (Codoñera)	Documentación sobre el proceso abierto entre Gabriel Bertolín Lorenzo y Eulogia Bonfill, Antonio Lorenzo Bonfill y Jesús Lorenzo Bonfill, por la remodelación y ampliación de las balsa del pozo de Las Balsas, en Codoñera, Teruel, y el aprovechamiento del agua.
48	C-48/22	1979/10/22	1981/05/19	Gaspar Quintanilla Bermúdez Antonio Arcas García	Gaspar Quintanilla Bermúdez. Alquiler de un piso de su propiedad a Antonio Arcas García, que le adeuda 6 meses. Contiene: - Contrato de alquiler. - Justificantes de gastos. - Compra de parcela en la Urbanización El Carambolo.
48	C-48/23	1996/06/16		Gestalgar Cheste Chiva	Documentos para tramitar el suministro de agua de Gestalgar a Cheste-Chiva.
48	C-48/24			Giménez Sanambrosio	Comunicación del expediente instado por Giménez Sanambrosio de la toma de aguas y acequia de Llíria.
48	C-48/25	1956/01/23		Gran Valencia	Gran Valencia (Picanya). Contiene plano.
48	C-48/26	1993/03/26	1993/07/08	Guillermo de Felipe Datas	Aprobación del proyecto de urbanización de la unidad de actuación La Dehesa pese a las alegaciones realizadas por Guillermo de Felipe Datas en representación de Acción Ecologista Agro. Nota: en la carpetilla figura Ramón Aparicio y A. Moncada.
48	C-48/27	1974/10/31	1974/12/06	Herederos de Isidro Bolta	Denuncia de la Comisaría de Aguas del Júcar a los herederos de Isidro Bolta por obras en la zona de policia del barranco Molló de la Creu (Gandia). Incluye plano de acequias propiedad de los herederos de Isidro Bolta.
48	C-48/28	1974/07/04		Hermandad de Regantes de Aguas de Valencia Parroquia de Nuestra Señora de los Desamparados de Sevilla	Donación de la Hermandad de Regantes de Aguas de Valencia de una imagen de la Virgen de los Desamparados a la Parroquia de Nuestra Señora de los Desamparados de Sevilla.
48	C-48/29	1977/03/25	1980/07/31	Hermandad Sindical de Labradores y Ganaderos de	Documentación relativa a la moratoria del reintegro de los préstamos cedidos por el IRYDA a la Hermandad Sindical de Labradores y Ganaderos de

Caja	Signat.	F. inicial	F. final	Descriptor	Contenido
				Beneixama	Beneixama para paliar los daños catastróficos ocasionados por las fuertes tormentas de pedrisco en agosto de 1976.
48	C-48/30			Hermanos Llíber Rodríguez	Borrador de declaración de los hermanos Llíber Rodríguez sobre la situación real de la pastelería y horno familiares.
48	C-48/31	1969/03/25		Hermanos Ramos Almenar El Cuquello (L'Alcúdia)	Denuncia de los hermanos Ramón, Vicente y Rafael Ramos Almenar, propietarios de los pozos 'El Cuquello' (L'Alcúdia) por los perjuicios que les ocasiona el Embalse Forata
48	C-48/32	1983/12/23	1984/11/21	Hermanos Vallés Salas Partida de la Creueta (Xeresa)	Expediente de los hermanos Vallés Salas de la Pobla del Duc, a propósito de la perforación para alumbramiento de aguas en la partida de la Creueta de Xeresa.
49	C-49/01	1957/03/06	1964/01/28	Hidroeléctrica Aurala, S.A Grupo Sindical de Colonización 302 (José Antonio Girón)	Demanda de Hidroeléctrica Aurala, S.A. contra el Grupo Sindical de Colonización 302 (José Antonio Girón), para recobrar la posesión del aprovechamiento de aguas del río Zarra (Ayora). Contiene: Ordenanzas para el régimen de las Aguas destinadas al riego de las huertas de esta villa.
49	C-49/02	1988/12/09	1989/03/07	Hijos de Leopoldo Vañó, SA	Inscripción en el registro de aguas públicas de un pozo, sito en el término municipal de Bocairent, propiedad de la industria Hijos de Leopoldo Vañó, SA.
49	C-49/03	1958/07	1960/08/16	Hijos de Vda. de A. Carsi	Documentación diversa sobre la fábrica de menaje de cocina en madera y loza. Hijos de Vda. de A. Carsí.
49	C-49/04	1972		Hilario García García	Hilario García García contrata los servicios de abastecimiento de agua para el riego de sus tierras en la partida del Corral de Caballero, en Alberic.
49	C-49/05	1966/09/20		Hipólito Navarro Pradas Francisco García Pradas	Hipólito Navarro Pradas nombra apoderado a su sobrino Francisco García Pradas para que gestione su bodega en Campo Arcís, Requena. Incluye: liquidación de cuentas de 20 años de Hipólito Navarro Pradas con Francisco García Pradas.
49	C-49/06	1964/06/30	1964/07/29	Humberto R. Mesones María Arroyo Benegas Aurelio Cabero Cabero	Demanda interpuesta por Aurelio Cabero Cabero contra Humberto R. Mesones y María Arroyo Benegas sobre reclamación de cantidad de dinero.
49	C-49/07	1964/07/23		Humberto R. Mesones María Luisa Arroyo Benegas Julio de Insausti Grau	Demanda de Julio de Insausti Grau contra el matrimonio formado por María Luisa Arroyo Benegas y Humberto R. Mesones por morosidad en el pago de la comunidad civil de propietarios de la finca sita en partida de Carbonera de Altea (Alicante)
49	C-49/08	1982/03/02	1985/01/13	ICONA Ayuntamiento de Torrebaja	Denuncia del ICONA al Ayuntamiento de Torrebaja por la explotación del terreno conocido como la Dehesa, propiedad del ICONA.
49	C-49/09	1965/01/12	1966/01/30	IDEMSA Ayuntamiento de Paterna	Recurso de alzada interpuesto por la empresa IDEMSA por la negativa del Ayuntamiento de Paterna para conceder una licencia para la instalación de una fábrica de cemento cercana a la zona de Campo Olivar.
49	C-49/10	1981/03/25	1981/09/11	Ignacio Buchón Ferri	Expediente de solicitud de autorización para la realización de obras de un pozo en una parcela de Ignacio Buchón Ferri, sita en el término del Vergel.
49	C-49/11	1982/07/21	1982/09/21	Industria Papelera Nesa, SA	Industria Papelera Nesa, SA. Alfara de Algimia. Perforación de pozo.
49	C-49/12	1976/05/15	1977/08/04	Inocencio González Torres Juan Navarro Martínez	Inocencio González Torres demanda a Juan Navarro Martínez por cortarle el suministro de agua para riego de la acequia del motor o del pozo, y si éste no lo arregla que intervenga la Hermandad Sindical de Labradores y Ganaderos de Requena.
49	C-49/13	1962/11/29	1963/12/27	Isabel Trénor Senmenat Ernesto Domínguez Pastor	Denuncia de la condesa de Caspe, Isabel Trénor y Sentmenat, contra Ernesto Domínguez Pastor por la construcción de una edificación en terreno rústico lindante con su propiedad; y uso indebido de una tubería para conducción de aguas de riego, propiedad también de la mencionada condesa de Caspe, en el término municipal de Albalat dels Sorells.
49	C-49/14	1974/02/02	1974/05/03	IV Planta Siderúrgica Integral de Sagunto	Abastecimiento de agua a la IV Planta siderúrgica Integral de Sagunto
49	C-49/15	1976/06/21	1976/07/09	IV Planta Siderúrgica Integral de Sagunto Hermandad de Labradores y Ganaderos de Puçol	Desestimación, por parte del Ministerio de Obras Públicas, del recurso presentado por la Hermandad de Labradores y Ganaderos de Puçol contra el trazado del canal de conducción de agua desde el río Turia hasta Sagunto para el abastecimiento de la IV Planta Siderúrgica Integral de Sagunto.
49	C-49/16	1980/06/10	1980/06/18	Jaime Berga Casans	Jaime Berga Casans reclama a Victorina Durán Cebrián la reparación de una

Caja	Signat.	F. inicial	F. final	Descriptor	Contenido
				Victorina Durán Cebrián	tubería en la vivienda sita en la calle González Granda de Peñíscola porque dicha avería sucedió antes de la compra-venta del inmueble.
49	C-49/17	1955/05/07	1955/06/11	Jaime Rodrigo Bosch	Reclamación judicial hecha a Jaime Rodrigo Bosch como encargado de La Constructora Requenense.
49	C-49/18	1951/06/12		Jalance	Documentación sobre la obstrucción de los desagües de la calle Industria de Jalance por parte de los vecinos.
50	C-50/01	1980/03/26	1980/06/10	Jesús Manzano Aguilar Mª Ángeles Martín Clavo	Cartas remitidas a Vicente Giner Boira por Jesús Manzano Aguilar donde Mª Ángeles Martín Clavo le reclama unas pertenencias.
50	C-50/02			Joaquín Burgos Vicente Goya	Joaquín Burgos contra Vicente Goya por la reposición de una servidumbre de paso (Meliana)
50	C-50/03	1959/08/10	1962/07/17	Joaquín Díez Galant Antonio Carsi Balanzá Concepción Carsi Balanzá Josefa Carsi Balanzá.	Acuerdo entre Joaquín Díez Galant y los hermanos Antonio, Concepción y Josefa Carsi Balanzá, sobre la liquidación de sus relaciones comerciales.
50	C-50/04	1973/11/30	1973/12/17	Johannus Brands	Correspondencia para el traspaso de poderes de Johannus Brands a Vicente Giner Boira.
50	C-50/05	1986/10/28	1990/04/11	José A. Gonzálbez Alberola Partida de la Fuente (Carcaixent)	Documentación sobre la denuncia efectuada por la Confederación Hidrográfica del Júcar contra José A. Gonzálbez Alberola sobre la reposición de un caudal mediante un sondeo en la partida de la Fuente de Carcaixent.
50	C-50/06	1969/05/21	1980/03/28	José Alonso Zarzo Rafael García Bisbal Alejandro García Gil	José Alonso Zarzo y Rafael García Bisbal demandan en juicio de cognición a Alejandro García Gil por la conexión de una tubería de riego al Brazo de la Rambleta, en Llíria, otra tubería que distribuye agua del Corral Blanc, propiedad del Grupo Nacional de Colonización nº 14.889, dependiente de la Delegación Provincial de la Organización Sindical.
50	C-50/07	1988/09/26	1988/10/28	José Antonio Viudez Díez	Recurso interpuesto por José Antonio Viudez díez contra la resolución de la Delegación Territorial de Trabajo, Sección Fomento de Empleos, por la denegación de ayudas para la promoción del empleo autónomo.
50	C-50/08	1963/07/20	1968/02/26	José Arbués Barbed Mercado de Nuestra Señora de la Valvanera de Valencia	Mercado de Nuestra Señora de la Valvanera de Valencia. Denuncia de José Arbués Barbed
50	C-50/09	1980/12/16	1981/03/09	José Aznar Puig	Gestiones realizadas por Vicente Giner Boira para la proindivisión del negocio de transportes propiedad de José Aznar Puig y su hermana y cuñado.
50	C-50/10	1945/03/22	1959/02/19	José Balanzá Ros	Herencia de José Balanzá Ros.
50	C-50/11	1985/04/25	1985/07/08	José Bataller España Urbanización Ausiàs March (Carlet)	Denuncia de José Bataller España y otros contra el pozo propiedad de la Urbanización Ausias March de Carlet, presentada ante la Comisión de Precios de la Generalitat Valenciana por el encarecimiento del precio del agua extraída.
50	C-50/12	1959/06/24		José Borredá Ibáñez Antonio Máñez Chordá	Demanda de juicio de menor cuantía sobre reclamación de cantidad que formula Rafael Gil García, procurador, en nombre de José Borredá Ibáñez contra Antonio Máñez Chordá.
50	C-50/13	1975/02/24	1987/11/26	José Cano Devesa	Expropiación de tierras de José Cano Devesa en Altea, para la construcción de la Autopista Valencia-Alicante, en las que tiene un pozo para el riego, produciéndose una merma de aguas.
50	C-50/14	1988/05/19		José Carles Genovés	Carta del Presidente de la Confederación Hidrográfica del Júcar, José Carles Genovés, dirigida a Vicente Giner Boira, agradeciéndola su preocupación por los problemas de los ríos valencianos.
50	C-50/15	1959/09/10		José Cuquerella Albert Santiago Úbeda Pastor	Boletín Oficial de la Provincia de Valencia, nº 214, de 10 de septiembre de 1959, sobre la inscripción de José Cuquerella Albert y Santiago Úbeda Pastor, ambos de Beniganim, en el Registro General de Aprovechamientos de Aguas Públicas.
50	C-50/16	1992/03/25	1992/05/22	José Domingo Mayor Martínez Ayuntamiento de Gandia	Reclamación de José Domingo Mayor Martínez al Ayuntamiento de Gandia por el coste de cauces e impedimento del paso del agua del pozo de Anita Laborde (partida de la Senda), ocasionados por las obras de la urbanización Porta de la Mar.

Caja	Signat.	F. inicial	F. final	Descriptor	Contenido
50	C-50/17	1963/01/31	1963/03/05	José Domingo Pérez	Recurso de alzada interpuesto ante el Ministerio de la Gobernación por José Domingo Pérez contra el acuerdo del Gobierno Civil de Valencia por el que se le impuso una multa y el cierre de un molino triturador de piensos por no tener licencia municipal. Resolución de desestimación del recurso.
50	C-50/18	1989/10/20		José Domínguez Candel	Recurso de alzada contra la Resolución por la que se niega a José Domínguez Candel la prórroga de la licencia de arma corta tipo B.
50	C-50/19	1972/01/27	1977/05/10	José Faet Ribelles José Barelles Ferrer	Demanda de conciliación formulada por José Faet Ribelles contra José Barelles Ferrer por usurpación de terrenos colindantes e infracciones al construir varias casa en Almenara.
50	C-50/20	1983/12/13	1984/08/17	José Ferrando Cucarella José Bernal Casanova	Acuerdo entre José Ferrando Cucarella, propietario del pozo de la Redonda, y José Bernal Casanova, en representación de los regantes agrupados en la Sociedad Agraria de Transformación y administradores del pozo sito en la finca Aguas Vivas, para no entablar acción judicial entre ellos por futuras perforaciones de los pozos para aumentar su caudal Incluye mapa topográfico de Tavernes de la Valldigna.
50	C-50/21	1983/07/04		José Gallach León	José Gallach León solicita autorización para abastecer con agua del Barranco de Chiva a los chalets situados en el término municipal de Pedralba.
50	C-50/22	1982/03/31	1985/04/17	José García Galindo	Solicitud de José García Galindo de una pensión para mutilados excombatientes en la Guerra Civil Española.
50	C-50/23	1986/05/09	1986/09/07	José García Mazas	Denuncia de José García Mazas por un altercado con su vehículo en la calle Timoneda con Ángel Guimerá, en Valencia.
50	C-50/24	1977/09/24	1984/04/03	José García-Caro Escardo	Inscripción de aprovechamiento de agua del río Magro para riego y autorización de construcción de una presa a favor de José García-Cano Escardo, marqués de Caro, y otros.
50	C-50/25	1975/08/20	1976/05/30	José García-Caro Escardo Hermandad Sindical de Labradores y Ganaderos de Requena Curtidos Valiente, S.L	Denuncia interpuesta por José García-Caro Escardo, marqués de Caro, y la Hermandad Sindical de Labradores y Ganaderos, de Requena, contra la empresa Curtidos Valiente, S.L., por vertidos de aguas residuales en el Barranco del Regajo, en el río Magro, en el término municipal de Requena.
51	C-51/01	1980/10/03		José Jurado Tirado	Carta de Vicente Giner Boira a Antonio Grau Penades, Inspector de Trabajo, sobre el proceso de tramitación de inutilidad por accidente del obrero José Jurado Tirado.
51	C-51/02	1969/07/29		José Llop Sixto Llop	José y Sixto Llop: compra de terreno en Picassent.
51	C-51/03	1969/04/30	1970/02/28	José Lloret Tormo	Documentación sobre el alumbramiento de aguas efectuado por José Lloret Tormo en Albaida
51	C-51/04			José López Pérez Leandro Navarrés Monté	Acuerdo para el traspaso de un local, propiedad de José López Pérez, a favor de Leandro Navarrés Montés, para el establecimiento de una tienda de ultramarinos y venta de carnes frescas sito en la calle Santa María número 53 de Utiel.
51	C-51/05	1977/03/03	1979/06/07	José Lorente Mateo Barranco de Carboneras (Cortes de Pallás)	Denuncia de la Comisaría de Aguas del Júcar a José Lorente Mateo por las obras de construcción de un puente en el barranco de Carboneras, en Cortes de Pallás.
51	C-51/06	1968/07/23	1968/07/24	José Manuel Ferrando Carrasquer Paul Andreoletti Llorens Youssef al-Farkh	Venta de una finca rústica en Cullera, propiedad de José Manuel Ferrando Carrasquer y Paul Andreoletti Llorens a Youssef al-Farkh.
51	C-51/07	1956/08/09		José Marco Jiner	Recibo en concepto de habilitación de fondos para los gastos del recurso contencioso administrativo de José Marco Jiner a su abogado Corujo.
51	C-51/08	1963/03/13	1966/11	José María Barber Adam	José María Barber Adam solicita autorización para rescindir los contratos de arrendamiento y para derribar una vivienda y un local sitos en la plaza José Mongrell de Cullera para reconstruir el edificio con más viviendas.
51	C-51/09			José María Marín Pons	Contrato de José María Marín Pons
51	C-51/10	1949/04/27	1950/05/05	José María Rivas García Termas Victoria	José María Rivas García Termas Victoria

Caja	Signat.	F. inicial	F. final	Descriptor	Contenido
51	C-51/11			José Martínez Gómez	Demanda de interdicto de recobrar la posesión de tierras de José Martínez Gómez por construcción de un muro que cierra un desagüe general, en Picanya. Incluye plano de parcelas.
51	C-51/12	1954/06/01		José Martínez Sáez Isidoro Hernández Goñi	José Martínez Sáez, transportista, solicita a Isidoro Hernández Goñi, director de Apícola Comercial, SL, el importe adeudado por el transporte de colmenas.
51	C-51/13	1957/05/09	1958/04/15	José Mateu Cubells José Alemany Mora	José Mateu Cubells solicita acto de conciliación con José Alemany Mora para el otorgamiento de la escritura de un campo de olivos en la partida de Cañá Mangrana de Montserrat.
51	C-51/14	1962/08/16	1966/07/14	José Mateu Cubells Virtudes Segura Alemany Vicente Puchalt Martí	Demanda ejecutiva interpuesta por Vicente Puchalt Martí contra José Mateu Cubells y su esposa Virtudes Segura Alemany sobre los bienes hipotecados del matrimonio.
51	C-51/15	1971/09/09	1971/12/02	José Mera Gandoy	Consulta de José Mera Gandoy a Vicente Giner Boira sobre la separación matrimonial de su hijo, Jesús Mera Díez y María del Carmen González Carrera.
51	C-51/16	1980/07/28	1981/03/24	José Moreno Serrador	Solicitud y anteproyecto de José Moreno Serrador de licencia para instalar un puente de lavado de vehículos a cielo abierto adjunto a la gasolinera de su propiedad en Picanya.
51	C-51/17			José Nolla	Transcripción de parte del testamento de José Nolla otorgado en Valencia el 1 de agosto de 1893.
51	C-51/18	1969/10/29	1969/10/31	José Ochoa García	Solicitud de José Ochoa García del sobreseimiento de la denuncia por negligencia en la conducción.
51	C-51/19	1955/09		José Quilis Vivó Ramón Quilis Aleixandre	Contribución Territorial 1955. Riqueza rústica. José Quilis Vivó; Ramón Quilis Aleixandre
51	C-51/20	1973/10/27	1975/11/07	José Ortiz Lostado Vicente Bonet Sendra Concepción Lostado Cariñena	José Ortiz Lostado contra Vicente Bonet Sendra por la herencia de la madre del primero Concepción Lostado Cariñena. Incluye: correspondencia y cuaderno particional.
51	C-51/21	1961/08/25		José Orts Ortiz	Dr. José Orts Ortiz. Informe al Juzgado de Paz de Caudiel sobre la inadecuada administración de medicación (inyecciones) al nieto de Paz Alonso Álvarez por el practicante de Caudiel.
51	C-51/22	1970/11/30	1976/04/06	José Palau Marí	Herencia de José Palau Marí. Incluye testamento de José Palau Marí de 1969; escritura de compra-venta otorgada por Vicente Zaragozá Chuliá a favor de Josefa y Juan Francisco Palau Hernándiz de 1959, y recibos varios.
51	C-51/23	1983/04/25	1995/03/29	José Paulino Sáez Sáncho	Concesión de aguas del río Ebrón a Paulino Sáez Sancho para la creación de una piscifactoría de truchas asalmonadas en el término de Torrebaja y Castielfabib.
51	C-51/24	1986/07/15	1986/11/08	José Paulino Sáez Sáncho	José Paulino Sáez Sáncho solicita ayudas del Ministerio de Agricultura, Pesca y Alimentación para restablecer el funcionamiento de la piscifactoría de su propiedad que ha sufrido daños y desperfectos tras la tromba de agua el 12 de julio de 1986.
51	C-51/25	1982/10/13	1983/01/12	José Perucho Pérez Sociedad Canal de la Huerta de Alicante, SA	Daños causados a José Perucho Pérez por las obras de la Sociedad Canal de la Huerta de Alicante, SA en la partida de La Curva de Villena.
51	C-51/26	1970/06/05		José Picazo Milla Onofre Tarín Alpera	Carta de Onofre Tarín Alpera a Vicente Giner Boira sobre plazo de otorgamiento de escritura de venta a favor de José Picazo Milla.
51	C-51/27	1979/01/13	1979/06/23	José Rey Boyer	Representación de José Rey Boyer, acusado por lesiones y daños. Recurso.
51	C-51/28			José Ribelles Navarro Mariana Esparza Tormo Blas Ribelles Esparza José Ribelles Esparza Mariana Ribelles Esparza	Resolución de la herencia del difunto José Ribelles Navarro, cuyos herederos son: Mariana Esparza Tormo, su viuda, y sus hijos Blas Ribelles Esparza, casado con Consuelo Vila, José Ribelles Esparza, casado con María Garzón, y Mariana Ribelles Esparza, casada con Juan Fayos Barea.
51	C-51/29	1984/09/30	1986/03/06	José Rodrigo Rosalén Miguel Pascual Tecles	Acuerdo entre José Rodrigo Rosalén y Miguel Pascual Tecles para sustituir una tubería de conducción de agua de riego.

Caja	Signat.	F. inicial	F. final	Descriptor	Contenido
51	C-51/30	1969/02/24	1971/09/23	José Roselló Guardiola Francisco Ferrer García	Juicio por injurias por José Roselló Guardiola contra Francisco Ferrer García.
51	C-51/31	1985/03/14	1986/07/29	José Sanz Esquer	Tramitación de la legalización de un pozo en el Barranco de la Cava (Catadau), propiedad de José Sanz Esquer.
51	C-51/32	1991/11/12	1997/06/20	José Sanz Esquer	Inscripción en el Registro de Aguas Públicas de un aprovechamiento de aguas subterráneas sito en la Partida de la Cava o Barranquet, en Catadau, propiedad de José Sanz Esquer.
51	C-51/33	1958/09/04		José Segrelles	Escrito de José Segrelles, curtidor de pergaminos de Albaida, a Vicente Giner Boira solicitándole información sobre los resultados de la inspección de sanidad realizada a los telares de al lado de su casa porque no le dejan trabajar en silencio.
51	C-51/34	1978/10	1981/01/14	José Soler Crespo	Solicitud de concesión de aguas, por parte de José Soler Crespo, para riego en el Barranco de la Mistera o Carencia, en Turís. Incluye: proyecto de captación de aguas en el Barranco de la Carencia.
51	C-51/35	1975/09/24	1975/10/14	Josefa Castellano Gallach Alfredo Gallach Tárrega	Liquidación de las anualidades del arrendamiento de la casa de Josefa Castellano Gallach, señora de Cabedo, a Alfredo Gallach Tárrega.
51	C-51/36			Josefa Natividad Primo Francisco Gody Carluerde.	Josefa Natividad Primo contra Francisco Gody Carluerde por deshaucio.
51	C-51/37	1982/06/16	1982/12/13	Josefa Navarro Quilis Fernando Romeu Alagrada María Asunción Iglesias	Josefa Navarro Quilis demanda a Fernando Romeu Alagrada, propietario de la discoteca La Cabaña del Pescador, en Pinedo; y a María Asunción Iglesias, arrendataria de la discoteca, por abrir un ventanal a lo largo del muro que linda con los terrenos de la demandante, y por la caída de aguas hacia sus terrenos.
51	C-51/38	1982/04/05	1983/11/25	Josefa Pérez Jimeno	Josefa Pérez Jimeno, en representación de su empresa de curtidos, antepone recurso contencioso administrativo ante la resolución de la Comisaría de Aguas del Júcar por el vertido de residuos contaminantes.
52	C-52/01	1975/06/02	1978/02/03	Josefina Clemente Mallea	Accidente laboral de Josefina Clemente Mallea.
52	C-52/02	1986/02/15	1990/03/03	Juan Antonio Gallarch Pérez Antonio Pérez Castañer	Proceso abierto contra Antonio Pérez Castañer por presunto delito de falso testimonio al falsificar supuestamente la firma del querellante, Juan Antonio Gallarch Pérez
52	C-52/03	1953/07/17	1961/03/22	Juan Antonio Marco Aguilar Aurelio Alonso Cervera	Causa seguida contra Juan Antonio Marco Aguilar por injurias a Aurelio Alonso Cervera.
52	C-52/04	1968/09/12	1968/09/19	Juan Antonio Marco Aguilar Crispín Pérez Aguilar	Crispín Pérez Aguilar reclama a Juan Antonio Marco Aguilar el pago del alquiler de la vivienda sita en la calle Ramón Baldo, número 17, de Llíria.
52	C-52/05	1969/10/03	1969/10/16	Juan Bautista Giner Peris Saturio Elena Rodríguez	Competencia de jurisdicción en el caso contra Juan Bautista Giner Peris por inundación del campo de su vecino Saturio Elena Rodríguez.
52	C-52/06	1995/02/02	1996/02/12	Juan Bautista Llobell Rodríguez Partida del Tosal Negre 2 (Sellent)	Expediente de Juan Bautista Llobell Rodríguez sobre la titularidad de un pozo en la partida del Tosal Negre 2, en Sellent.
52	C-52/07	1972/03/28	1972/04/13	Juan Bautista Martínez Alcaraz Antonio Martínez Alcaraz.	Juan Bautista Martínez Alcaraz reclama la prestación sanitaria para cubrir los gastos ocasionados por la hospitalización de su hermano Antonio Martínez Alcaraz, víctima de un atropello.
52	C-52/08	1986/07/31	1992/01/07	Juan Bautista Vallés Bataller Partida Marxuquera (Gandia)	Petición de Juan Bautista Vallés Bataller y otros para alumbramiento de aguas subterráneas en la partida Marxuquera (Gandia) y solicitud de concesión de aguas
52	C-52/09			Juan Fayos Varea Lucía Fayos Varea	Traspaso del bar Jardín de invierno de los hermanos Juan y Lucía Fayos Varea.

Caja	Signat.	F. inicial	F. final	Descriptor	Contenido
52	C-52/10	1978/07/03		Juan Martínez Albir	Juan Martínez Albir. Vivienda social.
52	C-52/11	1983/07/18	1984/11/23	Juan Trull Barberá Manuel López Aragón	Interdicto de recobrar posesión nº 113/84 interpuesto por Juan Trull Barberá contra Manuel López Aragón, por el derecho del agua de la acequia lindante entre sus dos campos en Càrcer.
52	C-52/12	1979/05/09	1979/10/02	Juan Tudela Olcina	Expediente sancionador de Juan Tudela Olcina por la realización de obras ilegales en una vivienda de protección oficial de Villanueva de Castellón.
52	C-52/13	1970/11/27		Julián Correcher Sotos Ayuntamiento de Millares	Carta de Julián Correcher Sotos al alcalde presidente del Ayuntamiento de Millares sobre la 'invasión' de un campo propiedad de su esposa, Iluminación Pérez Llopis, sito en la partida del Llano en la población de Millares
52	C-52/14	1970/12/12		Julián Correcher Sotos Ayuntamiento de Millares	Carta de Vicente Giner al alcalde-presidente del Ayuntamiento de Millares en representación de Julián Correcher Sotos sobre la ocupación ilegal de un campo propiedad de la mujer de su representado, Iluminada Pérez Llopis, sito en la partida del Llano en la población de Millares
52	C-52/15	1976/07/23	1977/06/23	Julián, Gabriel y Pedro Ferrando Jull	Legalización e inscripción en el Registro de Aguas Públicas del Pozo del Barranco de la Fusta, en el término municipal de Dénia, propiedad de los hermanos Julián, Gabriel y Pedro Ferrando Jull.
52	C-52/16	1980/02/20	1980/07/16	Julio Bonet Villar Colorificio Cerámico Bonet S.A	Solicitud de Julio Bonet Villar de la empresa química Colorificio Cerámico Bonet S.A., de aprovechamiento de las aguas públicas de un pozo en la partida del Pla de Ribesalbes.
52	C-52/17	1991/11/18	1991/12/04	La Losilla (Villena)	Inscripción en el Registro de Aguas Públicas de un aprovechamiento de aguas subterráneas situado en la partida de La Losilla, en el término municipal de Villena, con destino a regadio.
52	C-52/18	1955/09/07		Laura Talón Talón	Reconocimiento del derecho de riego de las tierras situadas en la partida de Las Eras de Chella, propiedad de Laura Talón Talón por parte de la Central Nacionalista Sindicalista.
52	C-52/19	1981		Leonardo Genovés José Ros Cano	Declaración de Leonardo Genovés de tener en alquiler las tierras de cultivo propiedad de José Ros Cano en el término de Casinos, partidas de Mariguant y de la Cruz de Rodilla.
52	C-52/20	1980/01/15		Llorca calle 9 de Octubre, 27 y 29	Notas sobre los pagos hipotecarios de unas viviendas adquiridas por el señor Llorca en la calle 9 de Octubre, 27 y 29 de Valencia.
52	C-52/21	1960/10/21		Lorenzo Monar López	Lorenzo Monar López solicita al Ministerio de Información y Turismo que se deje sin efecto la infracción señalada en el acta de inspección por admitir huéspedes en una casa de su propiedad, en Càrcer, sin la correspondiente autorización administrativa.
52	C-52/22	1978/02/27	1978/03/21	Luis Cuñat Pons Francisco Albert Albert	Borrador de notificación de Luis Cuñat Pons a Francisco Albert Albert para que desaloje el piso que tiene en alquiler en Silla.
52	C-52/23	1978/06/19	1978/07/01	Luis Leopoldo Andrés Oltra María Teresa Martínez Marco.	Solicitud para que no se cierre el estanco Central del Fumador de Luis Leopoldo Andrés Oltra y María Teresa Martínez Marco, sancionados por no declarar las existencias del depósito del estanco.
52	C-52/24	1969/06/02		Luis Ortiz Marzal	Solicitud de Luis Ortiz Marzal ante la reclamación hecha por el Ayuntamiento de Valencia por el pago de unos débitos por un solar.
52	C-52/25	1979/12/20	1980/03/20	Luis Suñer Sanchis Vicenta Martínez	Denuncia presentada por Luis Suñer Sanchis contra Vicenta Martínez de Moncada por impago de géneros suministrados para el Mesón Sorolla.
52	C-52/26	1961/06/27	1961/07/10	Mª Amparo Osma Gil	Alegaciones a la apertura de farmacia en Benimàmet (Valencia) por Mª Amparo Osuna Gil.
52	C-52/27	1978/04/08	1978/04/19	Mª Carmen Cuesta Moragón Mª Luisa Yeves Gil Francisco Terrádez Sausor	Mª Carmen Cuesta Moragón y Mª Luisa Yeves Gil demandan a Francisco Terradez Sausor para que pague las facturas ocasionadas con motivo de las obras realizadas en la vivienda de su propiedad en la calle Arquitecto Lucine de Valencia.
52	C-52/28	1957/08/22	1960/02/02	Mª Isabel Garrigós Pérez José Ferrando Mateu	Juicio promovido por Mª Isabel Garrigós Pérez contra José Ferrando Mateu por reclamación de cantidad que adeuda.
52	C-52/29	1946/05/29	1951/11/16	Macister Argente Fernández Pilar Benavent Alabort	Demanda de divorcio de Macister Argente Fernández de su esposa Pilar Benavent Alabort
52	C-52/30	1984/07/05		Manantial La	Problema de distribución de agua del manantial La Cuadraleja entre los

Caja	Signat.	F. inicial	F. final	Descriptor	Contenido
				Cuadraleja	municipios de la Puebla de San Miguel, Camarena y Riodeva.
52	C-52/31	1967/10/04	1967/12/29	Mancomunidad de Pueblos de la Huerta	Mancomunidad de Pueblos de la Huerta. Suministro de aguas.
52	C-52/32			Manuel Aynat Juan	Borrador de compromiso de venta para formalizar la escritura para que quede autorizado Manuel Aynat Juan para la construcción de un pozo en la finca Peñablanca en Beneixama (Alicante)
52	C-52/33			Manuel García García	Herencia de Manuel García García.
52	C-52/34	1974/03/01	1974/05/08	Manuel Molina Muñoz	Manuel Molina Muñoz. Expropiación forzosa para la construcción de la autopista de peaje Tarragona-Valencia.
52	C-52/35			Manuel Muñoz Navarro	Testamento de Manuel Muñoz Navarro
52	C-52/36	1959/06/04	1959/06/27	Manuel Puchades Navarro Tomás Esperanza Puchades	Juicio verbal de faltas contra Manuel Puchades Navarro por daños en el campo de trigo propiedad de Tomás Esperanza Puchades.
52	C-52/37	1961/08/04	1962/03/03	Maravilla Francés Calatayud	Inscripción de Maravilla Francés Calatayud en el Registro de Aprovechamientos de Aguas Públicas del Barranco de Mauxen, en Muro de Alcoi.
52	C-52/38	1984/10/19		María Luisa Descals Klein Font de Nuches	Notificación a María Luisa Descals Klein sobre la titularidad del aprovechamiento de las aguas de la Font de Nuches. Incluye: notificación, certificado del Registro de Obras Subterráneas y dictamen sobre la propiedad y la forma de legitimar los derechos sobre el agua de la Font de Nuches.
52	C-52/39	1955/03/26	1958/06/13	Mariano Aguilar Flors	Recurso de Mariano Agular Flors por incumplimiento de comunicación del parte de baja de varios trabajadores y reclamación del Ministerio de Trabajo de las cuotas de Seguros Sociales.
52	C-52/40	1950/06/28	1955/04/05	Mariano Salón Hernández	Mariano Salón Hernández quiere comprar unas tierras en Benagéber, propiedad del señor Bea, para la construcción de un pozo y de una fábrica de vendas.
52	C-52/41	1981/07/08		Masía del Carril (Domeño) Antonio Miranda Teodora Dolce Pamblanco	Solicitud de vivienda en la Masía del Carril de Antonio Miranda y Teodora Dolce Pamblanco, vecinos de Domeño, expropiados por el Embalse de Benagéber.
52	C-52/42	1967/05/27	1967/06/20	Masía del Carril (Domeño) Francisco Ibáñez Moreno	Solicitud de la parcela de la Masía del Carril por los hijos de Francisco Ibáñez Moreno.
52	C-52/43	1976/02/18	1975/02/19	Masía del Carril (Domeño) Joaquín García Gurrea	Solicitud de Joaquín García Gurrea, vecino de Domeño, al IRYDA de una parcela y vivienda en el asentamiento Masía del Carril, y que tuvo que marcharse de su pueblo por el peligro del embalse de Loriguilla.
52	C-52/44	1994/05/09		Matías Alfonso Casañ	Confrontación de la documentación correspondiente al pozo de la finca Santa Ana o Ráfol de Catarroja, propiedad de Matías Alfonso Casañ.
52	C-52/45	1987/10/02	1987/11/04	Matías Zaragozá Judith Zaragozá	Divorcio entre Matías Zaragozá y Judith Zaragozá, que reside en Florida.
52	C-52/46	1983/05/05	1983/07/28	Matilde Bolinches Fernández Francisco Bolinches Fernández	Denuncia por perforación de pozos en la finca Casa Cejalvo, propiedad de Matilde y Francisco Bolinches Fernández, en el término municipal de Albacete.
52	C-52/47	1972/10/24		Matilde Dueñas Díaz	Matilde Dueñas Díaz solicita al director general de la Vivienda el traslado de su negocio de papelería, prensa y apuestas mutuas deportivo-benéficas, junto con el traslado de su vivienda, de la calle Campoamor, 2, a la avenida Cardenal Benlloch, 74, dentro del grupo del Ministerio llamado Cardenal Benlloch.
52	C-52/48	1958/03/10	1958/08/05	Mercedes Llopis Torres Tomás Maestre Aznar	Apelación interpuesta por Mercedes Llopis Torres contra Tomás Maestre Aznar, por sentencia del Tribunal nº 1 de Alicante, siendo demandante Rafael Amat Do-Adrio y el demandado Francisco Girón Llopis.
52	C-52/49			Mercedes Sala	Solicitud de vivienda para Mercedes Sala.
52	C-52/50	1983/11/23		Mercedes Soler Lluch	Daños producidos en el camino junto a la finca de Mercedes Soler Lluch, en la Carretera de En Corts de Valencia.

Caja	Signat.	F. inicial	F. final	Descriptor	Contenido
53	C-53/01	1976/05/14	1977/11/16	Mercedes Valero Benaches María Valero Benaches. Balbina Valero Benaches	Mercedes Valero Benaches y sus hermanas María y Balbina, denuncian el mal estado y el peligro existente en una vivienda de su propiedad en la calle Valencia, número 30, de Silla, para que el Ministerio de la Vivienda se haga cargo de una parte de los gastos de la obra.
53	C-53/02	1974/09/23	1976/10/16	Miguel Ejarque Pardo	Juicio de faltas contra el alcalde pedáneo de Hortunas, Miguel Ejarque Pardo, por insultos en un escrito dirigido al alcalde de Requena por la contaminación del río Magro.
53	C-53/03	1953/06/12	1957/06/21	Miguel Estarlich Calatayud Antonio García García	Interdicto de recobrar interpuesto por Miguel Estarlich Calatayud contra Antonio García García por unos terrenos de cultivo de arroz.
53	C-53/04	1962/05/01	1962/09/29	Miguel Mallea Jordán	Documentos a nombre de Miguel Mallea Jordán: recibo a la Cámara Oficial de la Propiedad Urbana; certificado del Catastro.
53	C-53/05	1970/01/29	1970/04/21	Miguel Martorell Briso	Correspondencia con información sobre el sumario instruido en el Juzgado nº 3 de Palma de Mallorca contra Miguel Martorell Briso.
53	C-53/06	1976/04/07	1983/01/27	Miguel Mercader Roig Vicente Corell Sauri	Partición de la herencia de Miguel Mercader Roig. Venta de molino y tierras a Vicente Corell Sauri.
53	C-53/07	1994/12/19		Miguel Verdejo García Antonio Erans Albert	Recurso de apelación presentado por Antonio Erans Albert contra la sentencia dictada en el juicio de faltas contra Miguel Verdejo García por arrancar una tubería para el riego.
53	C-53/08	1987/06/29	1996/09/12	Miguel Verdejo García Vicente Mañas Cambronero	Expediente a propósito de la denuncia presentada por Vicente Mañas Cambronero contra Miguel Verdejo García por desavenencias en unos terrenos situados en el Paraje de Corbillete de Jalance
53	C-53/09	1976/11/30	1977/04/20	Miracle Americana Inc., a furniture manufacturing company Santiago Barber, S.A..	Incumplimiento de contrato entre Miracle Americana Inc., a furniture manufacturing company y Santiago Barber, S.A.. Caso llevado por Vicente Giner Boira.
53	C-53/10	1965/04/28	1965/10/29	Mocholí Sabater Miguel Moreno Folgado	Los hermanos Mocholí Sabater (Antonio, María, Mercedes y Manuel) denuncian ante el Ayuntamiento de Valencia el vertido de aguas residuales que Miguel Moreno Folgado y otros realizan en el Camino Real de Madrid, afectando a un solar propiedad de la familia Mocholí.
53	C-53/11	1981/10/15		Moixent	Dictamen sobre la organización jurídica que pueda darse al grupo de personas, en su mayoría de Moixent, por la compra de un pozo con la finalidad de poner en explotación el caudal de aguas.
53	C-53/12	1990/12/30	1994/11/16	Monocapas Poliméricos Malbert, SA	Tramitación de cambio de titularidad de un pozo en Silla comprado por la empresa Monocapas Poliméricos Malbert, SA, a su anterior propietario Maplex.
53	C-53/13	1960/07		Montroy.	Cédula descriptiva de la finca constituida por las parcelas nº 380-391, correspondiente al polígono nº 19 de Montroy.
53	C-53/14	1944/05	1945/02/21	Nicasio Pérez Galdó Hijos de Ramón García, S.A.	Interdicto de recobrar interpuesto por Nicasio Pérez Galdó contra la sociedad Hijos de Ramón García, S.A., por los terrenos que ocupa la cantera y el camino sitos en el partido Bateig, en Elda.
53	C-53/15	1963/05/31	0963/07/31	Nicolás Andreu Navarro	Relaciones de los pagos realizados para la construcción de 21 viviendas subvencionadas en Torrente por Nicolás Andreu Navarro.
53	C-53/16	1988/02/09	1989/01/18	Olga Figuerola Nualart	Documentación relativa al recurso de casación a nombre de Olga Figuerola Nualart.
53	C-53/17	1983/03/14	1985/05/15	Olga Figuerola Nualart Francisco Riquelme Marín	Querella nº 107/84 por delito de alzamiento de bienes promovido por de Olga Figuerola Nualart contra Francisco Riquelme Marín y otros.
53	C-53/18	1986/02/27	1988/01/10	Olga Figuerola Nualart Francisco Riquelme Marín	Proceso por alzamiento de bienes contra Francisco Riquelme Marín.
53	C-53/19	1986/07/07	1990/05/07	Olga Figuerola Nualart Francisco Riquelme Marín	Denuncia de Olga Figueroles Nualart por el delito de alzamiento de bienes contra Francisco Riquelme Marín, Salvador Ortiz Sabater y Ángeles Riquelme Hortigüela
53	C-53/20	1955/07/08		Oliva Domingo Sanchis	Plano del paraje de la zona norte de la playa de Oliva, fincas Fuster y Sendra, realizado por el perito agrícola Domingo Sanchis.

Caja	Signat.	F. inicial	F. final	Descriptor	Contenido
53	C-53/21	1955/01/28	1956/04/25	Oliva Felipe Gilabert Faus	Felipe Gilabert Faus interpone recurso contenioso-administrativo contra el Ayuntamiento de Oliva por la expropiación indebida de terrenos situados en la zona verde del Barrio Marítimo.
53	C-53/22	1978/04/08	1978/04/14	Orihuela	Adquisición de un pergamino sobre Orihuela y los riegos de 1439. Contiene transcripción.
53	C-53/23	1993/06/06	1997/03/05	Partida Castillarejo (Cheste)	Expediente de concesión de aguas subterráneas para abastecimiento de agua potable de viviendas unifamiliares en la Partida Castillarejo de Cheste.
53	C-53/24			Partida de Almazán (Buñol)	Distribución del riego en la partida de Almazán (Buñol) tras desaparecer la partida del Pozo de la Nieve.
54	C-54/01	1983/07/26	1983/09/28	Partida de Chucheve (Pedralba)	Solicitud de los propietarios de tierras en la partida de Chucheve (Pedralba) de agua del río Turia
54	C-54/02			Partida del Pantano (Torrent)	Abastecimiento de agua potable y saneamiento de la barriada de la partida del Pantano de Torrent.
54	C-54/03	1958/04	1958/05/07	Pascual Milara Calabuig	Proyecto de Fábrica de Jabón para Pascual Milara Calabuig en Paterna. Arquitecto: Joaquín Riera Síster
54	C-54/04	1975		Pedro Riutort Mestre	Querella contra el religioso Pedro Riutort Mestre.
54	C-54/05	1961/11/15		Pedro Ruiz Tomás Ayuntamiento de Puçol	Recurso entablado por Pedro Ruiz Tomás contra el acuerdo municipal del Ayuntamiento de Puçol por el que rescinde los servicios de abogado asesor contratados con el mismo.
54	C-54/06	1957/01/25	1958/01/18	Pedro Tormo Bellver Francisco Chesa Moll	Pedro Tormo Bellver reclama a Francisco Chesa Moll el pago de unas comisiones por la venta de maquinaria.
54	C-54/07	1949/10/05		Pepita Tadeo Guillem Amparo Llacher	Solicitud de celebración del acto de conciliación entre Pepita Tadeo Guillem, dependienta despedida por el robo de 2 pesetas, y Amparo Llacher, demandada por despido improcedente.
54	C-54/08	1974/11/22	1981/10/13	Peris Montaner	Herencia de los hermanos Peris Montaner de Riba-roja de Túria
54	C-54/09	1991/03/17	1991/09/19	Pilar Máñez Prats Asociación Aguas Perdidas (Cheste)	Contrato entre Pilar Máñez Prats, dueña de un pozo en Cheste y la Asociación Aguas Perdidas, para el suministro de agua de dicho pozo a los miembros de la asociación.
54	C-54/10	1958/04/02	1958/04/09	Plácido Girbés Quiles	Almacén de piensos y granos de Plácido Girbés Quiles en Algemesí. Inundaciones.
54	C-54/11			Plácido Pitarch Malfagón Christian Harmannus Jan Raad	Escrito sobre la explotación de las aguas de un pozo donde no se corresponde el consumo de fuerza eléctrica con los pagos de agua durante el periodo comprendido entre el 3 de mayo de 1994 y el 4 de abril de 1995. Contiene: - Alguna relación con CITISA y el pozo del señor Pitarch - Contrato de mitad pozo, de 1981. - Durante 14 años alguien que no es el dueño se está beneficiando del pozo. - Liquidación del pago de hanegadas a través del señor Barral, C.H.J. Raad.
54	C-54/12	1988/12/27	1993/01/15	Plácido Pitarch Malfagón Christian Harmannus Jan Raad	Confrontación de la documentación correspondiente al pozo de la finca La Cañada de la Mona en Llíria, propiedad de Christian Harmannus Jan Raad y Plácido Pitarch Malfagón para su registro y para el mejor aprovechamiento del agua.
54	C-54/13	1981/05/14		Plácido Pitarch Malfagón Christian Harmanus Jan Raad Sparenberg Iris Molder Smit	Fotocopia de contrato de compra-venta de finca rústica en Llíria entre Christian Harmanus Jan Raad Sparenberg e Iris Molder Smit, vendedores, y Plácido Pitarch Malfagón, comprador.
54	C-54/14	1994/04/08	1994/12	Plan Estratégico de Valencia	Correspondencia e informes relacionados con el Plan Estratégico de Valencia y su desarrollo.
54	C-54/15	1994/09		Plan Estratégico de Valencia	Plan Estratégico de Valencia. Aportaciones a la síntesis de los documentos de trabajo. Contiene: - Entornos. - Grupo I: Infraestructuras de accesibilidad y movilidad interna. - Grupo 2: Medio ambiente y huerta. - Grupo 4: Dinámica sociodemográfica y cohesión social. - Grupo 5: Formación de los recursos humanos. - Grupo 6: Factores de atracción culturales, comerciales y turísticos.

Caja	Signat.	F. inicial	F. final	Descriptor	Contenido
					- Grupo 7: Industria y servicios a las empresas.
54	C-54/16	1963/09/06	1963/09/16	Polígono Industrial de Paterna	Reclamaciones de los propietarios afectados por el proyecto de ejecución de un polígono industrial en Paterna
54	C-54/17	1978/08/02	1988/12/29	Pompeyo Criado López Francisco Bosch Hervás	Pompeyo Criado López solicita la legalización del aprovechamiento de agua de la Fuente de los Royos en el Barranco de Candel (Buñol), inscribiéndola en el Registro de Aguas, y Francisco Bosch Hervás, en representación del Sindicato Central del Embalse de Forata, se opone a dicha solicitud.
54	C-54/18	1979/03/27	1987/10/15	Pozo Carasoles	Tramitación para la adquisición del Pozo Carasoles nº 4, en Riba-roja de Túria, por parte de una sociedad de riegos.
54	C-54/19	1975/12/10		Pozo de Cuello	Riego con el agua del Pozo de Cuello, sito en el término de Sagunto, partida de Montíver.
54	C-54/20			Pozo de la Ferradura (Vilamarxant)	Pozo de la Ferradura. Vilamarxant
54	C-54/21			Pozo de la Madre Sacramento (Silla)	Pozo de la Madre Sacramento (Silla)
54	C-54/22	1993		Pozo de la Pea (Vilamarxant)	Concesión de aguas subterráneas. Pozo de la Pea, en Vilamarxant.
54	C-54/23			Pozo de la Virgen del Carmen (Vallada)	Condiciones para llegar a un acuerdo que pone el Pozo de la Virgen del Carmen, de Vallada, a un regante que pretende regar más hanegadas de las que le corresponde.
54	C-54/24			Pozo de los Labradores (Carcaixent) Roberto Donat Julio Gil y Morte Talens	Pozo de los Labradores, Carcaixent. Roberto Donat se niega a pagar el cambio de tubería. Competencia desleal del pozo encontrado por Julio Gil y Morte Talens.
54	C-54/25	1988/03/08	1988/03/30	Pozo de San Isidro (Valencia)	Planteamiento de la reapertura del pozo de San Isidro, en Valencia, para abastecer de agua las pedanías de Benifaraig, Borbotó y Carpesa.
54	C-54/26	1962/05/05	1971/11/12	Pozo de San Miguel (Benifaió)	Venta del pozo de San Miguel, del término de Benifaió.
54	C-54/27	1963/01/03	1971/09/18	Pozo de Santa Bárbara (Paterna)	Pozo de Santa Bárbara. Partida del Pla del Pu, Paterna. Contiene: - Proposición para el cargo de vicepresidente de la Unión Nacional de Empresarios del Sindicato Nacional de Agua, Gas y Electricidad, a Íñigo de Oriol e Ybarra. - Copia simple de la escritura de protocolización de los Estatutos de la Copropiedad Pozo de Santa Bárbara. - Copias de escrituras de venta de terrenos en Paterna, partida Pla del Pou. - Proyecto de trabajos para alumbramiento de aguas subterráneas para el servicio de riegos y abastecimiento de aguas potables de La Cañada. - Contratos de adquisición de derecho de riego y concesiones de riego. - Acuerdos de la Junta de Copropietarios del Pozo de Santa Bárbara.
55	C-55/01	1966/10/19	1969/12/31	Pozo de Santa Bárbara (Paterna) José Blasco Blaso	Acuerdo entre José Blasco Blaso y los propietarios del Pozo de Santa Bárbara
55	C-55/02	1978/04/22		Pozo del Progreso (Bétera) José Lluch Galduch Francisca Valls Castelló	Carta de José Lluch Galduch y Francisca Valls Castelló dirigida a José Carretero, presidente del Pozo del Progreso en término de Bétera, para acondicionar el tramo de acequia que pasa por el campo de su propiedad.
55	C-55/03	1977/10/05	1981/09/14	PRODERAC, SA	Denuncia de la Comisaría de Aguas del Júcar contra la empresa Proderac, S.A., por vertido de aguas residuales procedentes de la industria en la Rambla de Chiva, término municipal de Catarroja.
55	C-55/04	1992/01/21		PRODERAC, SA	Carta de la Confederación Hidrográfica del Júcar enviada a PRODERAC, S.A., sobre vertidos de aguas residuales en el colector oeste para protección de la Albufera de Valencia.
55	C-55/05	1959/09/12		Puçol	Correspondencia relacionada con la solicitud de un crédito agrícola para un pozo de riego en Puçol.
55	C-55/06			Puçol Comunidad de	Consulta de los copropietarios de una finca sita en la calle Picayo de Puçol sobre la liquidación de gastos de la notaría para la inscripción de los pisos en el

Caja	Signat.	F. inicial	F. final	Descriptor	Contenido
				Propietarios de finca de la calle Picayo de Puçol	Registro de la Propiedad.
55	C-55/07	1975/02/24		Puçol Deogracias Gómez Pimpollo	Carta de Vicente Giner a Deogracias Gómez Pimpollo sobre el pago de honorarios (vivienda en Puçol)
55	C-55/08	1971/10/25	1974/07/27	Puçol Manuel López Robles	Viviendas en Puçol
55	C-55/09	1974/11/14		Puçol Manuel López Robles	Carta de Vicente Giner a Manuel López Robles sobre el asunto de unos pisos en Puzol
55	C-55/10	1975/03/05	1977/10/15	Puçol Manuel López Robles	Acuses de recibo por el pago de honorarios correspondiente a los trámites para la compra de una vivienda en Puçol, carretera de Barcelona, nº 1.
55	C-55/11	1975/01/25	1975/02/22	Puçol Manuel López Robles	Liquidación pendiente de Antonio Mateo Burlo a favor de Manuel López Robles
55	C-55/12	1975/09/29		Puçol Manuel López Robles	Carta de Vicente Giner a Manuel López Robles sobre la tardanza en las escrituras notariales de títulos de propiedad a los dueños de unos pisos en Puzol y sobre la entrega de llaves
55	C-55/13	1975/12/09		Puçol Manuel López Robles	Carta de Vicente Giner a Manuel López Robles sobre la entrega de llaves de unos pisos en Puzol
55	C-55/14	1972/10/02	1976/09/27	Puçol Manuel López Robles	Documentación sobre la compra de un grupo de viviendas ubicadas en Puçol (carretera de Barcelona y Monte Picayo) del promotor Manuel López Robles.
55	C-55/15	1976/02/26		Puçol Manuel López Robles	Carta de Vicente Giner a Manuel López Robles sobre la venta de unos pisos construidos en Puzol
55	C-55/16	1975/02/22		Puçol Raimundo Huertas del Campo	Carta de Vicente Giner a Raimundo Huertas del Campo sobre el pago de honorarios por la compra de una vivienda en Puçol
55	C-55/17	1995/04	1995/05/04	RAAD, Exportación de Frutas	Carta de la Confederación Hidrográfica del Júcar a RAAD, Exportación de Frutas sobre el contrato Raad-Pitarch
55	C-55/18	1991/05/08	1997/04/11	Rafael Gaudiza Simó José Francisco Chinesta Soria Pozo de la Purísima (Picassent)	Interdicto de recobrar posesión de los derechos de agua del Pozo de la Purísima, en Picassent, nº 279/92, promovido por Rafael Gaudiza Simó y otros, contra José Francisco Chinesta Soria y otros.
55	C-55/19	1976/07/23	1976/08/25	Rafael Grau Penades Canals.	Solución al problema del salario del proceso de Canals propuesta por Rafael Grau Penades para que complete las horas retribuidas con trabajos en la fábrica.
55	C-55/20	1965/10/02	1966/02/19	Rafael Pi González	Impugnación al acuerdo del Colegio Oficial de Farmacéuticos de Valencia otorgando licencia a Rafael Pi González para abrir una oficina de farmacia en la avenida de Burjassot de Valencia.
55	C-55/21	1987/02/23		Rafael Simón Giner	Acto de conciliación para que se otorgue a Rafael Simón Giner el derecho de acueducto en la finca de su propiedad situada en la Partida de la Masía de la Arboleda.
55	C-55/22	1977/06/27	1978/01/12	Rafael Valero Gimeno	Recibos por los servicios prestados a Rafael Valero Gimeno en el asunto de la depuradora de Tavernes Blanques, en Alboraya. Incluye: dos billetes de avión de IBERIA a nombre de Vicente Giner Boira.
55	C-55/23	1978/08/13	1979/07/12	Rafael Vicente Lluesma Martínez	Documentación sobre el proceso abierto contra Rafael Vicente Lluesma Martínez por falsificación de contraseña industrial y conducción sin licencia
55	C-55/24	1955/12/03	1956/04/22	Rambla de Riodeva	Documentación sobre regulación de la Rambla de Riodeva.
55	C-55/25	1977/09/20		Ramón Estarlich Candel	Alegaciones presentadas por Vicente Giner Boira ante la Comisaría de Aguas del Júcar, motivadas por la denuncia presentada referente a la plantación de chopos en la finca de Ramón Estarlich Candel, de Antella. Incluye recibo de honorarios.
55	C-55/26	1985/10/19	1987/05/15	Ramón Vidal Raga Encarnación Teruel Salvador Partida de la Mallada, en Manises.	Ramón Vidal Raga y Encarnación Teruel Salvador interponen recurso de apelación contra la sentencia de 30 de julio de 1985 por la constitución de una servidumbre de paso en sus tierras en la partida de la Mallada, en Manises.
55	C-55/27	1978/07/16	1980/08/26	Real Monasterio de Santa Catalina de Siena (Paterna)	Contrato de suministro de aguas privadas procedentes del pozo sito en el Real Monasterio de Santa Catalina de Siena, Paterna.

Caja	Signat.	F. inicial	F. final	Descriptor	Contenido
55	C-55/28	1980/01/08	1980/02/08	Regadíos y Energía de Valencia, SA (REVA)	Regadíos y Energía de Valencia, SA (REVA) Explotación de riegos Els Ullals. Correspondencia con las cámaras locales agrarias de Alberic, Alzira, Guadassuar, L'Alcúdia, Benimodo, Carlet y Masalavés. Incluye contratos de suministro de agua para riego a favor de Francisco Mateu Ortega y José Mateu Martorell de los años 1945 y 1963.
55	C-55/29	1985		Regadíos y Energía de Valencia, SA (REVA)	Regadíos y Energía de Valencia, SA (REVA) Contrato para la construcción de una tubería para la conducción de agua.
55	C-55/30	1958/04/23		Regadíos y Energía de Valencia, SA (REVA) Lorenzo Blay López	Documentación sobre las instalaciones para elevación de aguas de un pozo de riego en terrenos propiedad de Lorenzo Blay López en la partida 'Forriols' de Chiva y sobre la entidad REVA, S.A.
55	C-55/31	1988/05/24	1988/06/14	Regadíos y Energía de Valencia, SA (REVA) Tomás Navarro Vilanova	Acuerdo entre Tomás Navarro Vilanova y Regadíos y Energía de Valencia, SA (REVA) para la instalación de un poste de energía eléctrica para la finca propiedad de Regadíos y Energía de Valencia, SA (REVA).
55	C-55/32	1988/02/25		Regantes de la Vega de Valencia Universidad Politécnica de Valencia.	Convenio entre la Universidad Politécnica de Valencia y los Regantes de la Vega de Valencia para la prestación de servicios y asistencia técnica.
55	C-55/33	1974/03/13	1975/09/09	Regina Morales	Derribo de una casa en Peñíscola propiedad de Regina Morales, sobrina de Vicente Giner Boira.
55	C-55/34	1954/08/17		Remedios Carrión Delgado	Documentación sobre la herencia y el testamento de Remedios Carrión Delgado, vecina de Jalance.
55	C-55/35	1959/10/05		Remedios Carrión Delgado Isabel Carrión Mora Francisco Costa Verdejo.	Isabel Carrión Mora solicita una copia de la escritura de protocolización del cuaderno particional de los bienes de su tía Remedios Carrión Delegado y otorgada por su viudo Francisco Costa Verdejo.
55	C-55/36	1995/05/19	1996/09/17	Remigio Sanz Carrión	Procedimiento sancionador contra Remigio Sanz Carrión por la captación de aguas para riego de río Mijares, en el término municipal de Yátova.
56	C-56/01	1959/08/20		Ricardo Benavent Martí	Boletín Oficial de la Provincia de Valencia, nº 196, de 20 de agosto de 1959, sobre la inscripción de Ricardo Benavent Martí, de Beniganim, en el Registro General de Aprovechamientos de Aguas Públicas.
56	C-56/02	1988/04/14		Ricardo Oliver Calatayud Leopoldo Lacárcel Martínez	Acuerdo entre Ricardo Oliver Calatayud y Leopoldo Lacárcel Martínez para el montaje de una instalación de tuberías que lleve agua del pozo, sito en la partida de Cantal Gros de Alzira, propiedad del Sr. Oliver a las tierras colindantes del Sr. Lacárcel.
56	C-56/03	1986/06/09	1987/05/27	Ricardo Pelejero Giner	Inscripción de un pozo, propiedad de Ricardo Pelejero Giner, sito en el término de Xàtiva. Éste había sido perforado de manera ilegal por el vecino de la finca colindante.
56	C-56/04	1967/12/05	1967/12/28	Ricardo Puig Andrés Antonio Guiot Sánchez	Sentencia del juicio ordinario de menor cuantía promovido por Ricardo Puig Andrés contra Antonio Guiot Sánchez sobre cumplimiento de contrato y otros extremos. Cuantía de 200.000 pesetas.
56	C-56/05	1976/09/03	1979/01/02	Ríos Brull Pérez Martínez	Disolución de la relación laboral entre los Sres. Ríos Brull y los Sres. Pérez Martínez.
56	C-56/06	1981		Roberto Garrido Escalante	A Roberto Garrido Escalante pretenden tirarlo de su vivienda de Valencia alegando que no vive ahí porque al designarle Juez de Paz de Vallada tuvo que empadronarse en ese municipio, pero su designación termina en marzo de 1981, y quiere volver a su vivienda en Valencia.
56	C-56/07	1978/07/21	1978/07/27	Roberto Trías Milá Pilar del Romero y de Sentmenet AUMAR	Expropiación forzosa de los terrenos de Roberto Trías Milá y su esposa Pilar del Romero y de Sentmenet a favor de AUMAR (Autopistas del Mare Nostrum, SA) para la construcción, conservación y explotación de la autopista Tarragona-Valencia.
56	C-56/08			Roberto Zaragoza Gil Carmen Carbonell	Escrito sobre el conflicto que Roberto Zaragoza Gil y Carmen Carbonell tienen con una vecina porque las aguas de su terraza caen al corral del matrimonio, en Silla.
56	C-56/09			Roberto Zaragoza Gil Carmen Carbonell	Caída de aguas de la terraza de la vecina de Carmen Carbonell y su esposo Roberto Zaragoza Gil a su terraza.

Caja	Signat.	F. inicial	F. final	Descriptor	Contenido
56	C-56/10	1977/08/30	1978/03/22	Román Moles Barreda Antonio José Núñez Hernández. Manuel Bernardo Capilla Valentín. Vicente José Guaitía Echevarría.	Robo de una colección de sellos propiedad de Román Moles Barreda en su domicilio, cometido por Antonio José Núñez Hernández, Manuel Bernardo Capilla Valentín y Vicente José Guaitía Echevarría.
56	C-56/11			Rosa María Payá	Solicitud de Rosa María Payá de agua potable para su chalet.
56	C-56/12	1966/08/05	1966/08/10	Rosendo Montoro Silla	Infracción de Rosendo Montoro Silla por vender pan falto de peso.
56	C-56/13	1966/09/21	1966/11/09	Rosendo Montoro Silla	Interposición de sanción económica a Rosendo Montoro Silla por la venta al público de pan falto de peso en el horno panadería sito en la calle Pantano, número 90, de Torrent.
56	C-56/14	1970/03/29	1976/05/25	Sala Ferri	Hermanos Sala Ferri de Villanueva de Castellón
56	C-56/15	1977/09/08		Salvador Clerigues Peris	Servidumbre de paso a la finca de naranjos de Salvador Clerigues Peris, en Benifaió.
56	C-56/16			Salvador de la Virgen.	Nota sobre Salvador de la Virgen: del 15 de julio al 26 de septiembre trabajó como camarero en el Musical Alacuás.
56	C-56/17	1968/01/09	1968/04/19	Salvador Fenollar Gilabert	Denuncia de la Comisaría de Aguas del Júcar a Salvador Fenollar Gilabert (Cerámicas Fenollar) por el vertido de escombros en la margen izquierda del río Ráfol o barranco del Cantal, en Ràfol de Salem.
56	C-56/18	1965/08/12	1965/08/16	Salvador Gimeno Villarroya Domingo Roselló	Demanda de acto de conciliación entre Salvador Gimeno Villarroya y Domingo Roselló, síndico de la Acequia del Quint de Riba-roja de Túria.
56	C-56/19	1954/03/17	1954/03/24	Salvador Llobregat Francisco Varea Novella	Salvador Llobregat quiere interponer una demanda contra Francisco Varea Novella para que le pague el adeudo del alquiler de la vivienda donde habitaba.
56	C-56/20	1961/12/26	1964/12/18	Salvador March Sala	Recurso de reposición presentado ante el Ministerio de la Vivienda por Salvador March Sala por sanción impuesta por cubrir el patio interior de su vivienda.
56	C-56/21	1988/03/23	1988/12/07	Salvador Martínez Boscá Vicente Giner Boira Juan García Santandreu.	Querella nº 1373/88 contra Salvador Martínez Boscá, de la Pobla del Duc, por injurias y calumnias por medio de imprenta contra Vicente Giner Boira y Juan García Santandreu.
56	C-56/22			Salvador Martínez Tejero	Información sobre préstamo agrícola para Salvador Martínez Tejero
56	C-56/23	1983/11/08	1990/01/22	Salvador Martorell Espert Rosa González Miguel	Obras ejecutadas en servidumbre de desagüe por Salvador Martorell Espert y Rosa González Miguel, en Alginet.
56	C-56/24			Salvador Peris Pons	Conflicto entre Salvador Peris Pons y sus vecinos que reclaman el paso por el camino que Salvador Peris ha hecho en su finca sita en Navarrés.
56	C-56/25	1980/07/21		Salvador Pons Muñoz	Solicitud de Salvador Pons Muñoz para la construcción de un muro de contención en su finca lindante con el barranco Alfadali, término municipal de Oliva.
56	C-56/26	1958/07/30	1958/10/31	Salvador Sanchis Pavía Vicente Rodríguez Ferrando	Protesta de Salvador Sanchis Pavía contra Vicente Rodríguez Ferrando por el impago de una deuda.
56	C-56/27	1968/05/21		Salvador Vila Balaguer	Solicitud de Salvador Vila Balaguer de licencia municipal para establecer una actividad de granja para cría y engorde de ganado de cerda en Paterna. Informe de Vicente Giner Boira.
56	C-56/28	1985/01/09	1988/06/24	Salvadora Vallés Ruiz	Demanda de servidumbre de paso contra Salvadora, la Pajarica, Vallés Ruiz, de Buñol. Contiene: un ejemplar de las normas de orientación para honorarios profesionales de los Colegios de Abogados, de 1984.
56	C-56/29	1943/02/05	1952/12/12	Santiago Juliá Candela	Documentación sobre Santiago Juliá Candela
56	C-56/30	1954/04/05	1970/03/02	Sara Martí Martí	Expediente de Sara Martí Martí. Incluye: documentación sobre un campo de naranjos en Uchera, propiedad de Sara Martí Martí; y el acta de conciliación para el desalojo por parte de Sara Martí Martí del 1er piso sito en la calle Salvador Gil, número 6 de Villanueva de Castellón.

Caja	Signat.	F. inicial	F. final	Descriptor	Contenido
56	C-56/31	1971/06/03	1971/06/08	Sara Martí Martí Vicente Belenguer Pla Caja de Ahorros y Monte de Piedad de Valencia	Demanda ejecutiva interpuesta por la Caja de Ahorros y Monte de Piedad de Valencia contra Sara Martí Martí y Vicente Belenguer Pla por adeudo de préstamo.
56	C-56/32	1982/07/30	1982/08/10	SAT Plá Aceituna (Agost) Agrícola Alicantina, S.A..	Sociedad Agraria de Transformación Plá Aceituna, de Agost. Enmiendas al texto de sus estatutos propuestas por Agrícola Alicantina, S.A..
56	C-56/33	1984/03/20	1984/05/11	Segundo Martín Cantalejo Antonio García Cumbrero Carlos Turro Homedes	Segundo Martín Cantalejo es demandado por Antonio García Cumbrero y Carlos Turro Homedes por no formalizar las escrituras de la venta de unas parcelas en Requena, pertenecientes a la finca Los Yegueros.
56	C-56/34	1980/11/10	1993/10/08	Serafina March Navarro Ayuntamiento de Marines	Recurso contencioso-administrativo interpuesto por Serafina March Navarro contra el acuerdo del Ayuntamiento de Marines de 24 de noviembre de 1988 por el deslinde de un local del bar propiedad de Serafina.
56	C-56/35	1951/08/02	1953/06/30	Severino Pardo Pardo	Operaciones testamentarias del fallecido Severino Pardo Pardo
56	C-56/36	1976/11/09	1976/12/02	Simón Soler Lluch Dolores Real Alagarda	Tramitación de solicitud de vivienda protegida por parte de Simón Soler Lluch y Dolores Real Alagarda.
56	C-56/37	1966/07/22	1966/08/16	Sociedad Colebega	Dictamen sobre la consulta realizada por la Sociedad Colebega, concesionaria de Coca-Cola, para conocer cómo se realizan las concesiones de agua con las comunidades de regantes de la Huerta de Valencia.
57	C-57/01	1980/07/23	1981/11/27	Sociedad Cooperativa la Viña de San Antonio de Benagéber Hermanos Bortes	Demanda de los hermanos Nortes contra la Sociedad Cooperativa la Viña de San Antonio de Benagéber para recobrar la posesión de aguas. Contiene los documentos presentados con la demanda: testamento, reparto de bienes.
57	C-57/02	1983/01/25	1983/06/06	Sociedad Cooperativa la Viña de San Antonio de Benagéber José Ramón Ferri Ferrer Olga Figuerola Nualat	Demanda sobre la tenencia de dominio instada por José Ramón Ferri Ferrer contra Colga Figuerola Nualt. Sociedad Cooperativa la Viña de San Antonio de Benagéber
57	C-57/03	1980/01/31	1981/09/14	Sociedad Cooperativa la Viña de San Antonio de Benagéber Olga Figuerola Nualat	Denuncia presentada por Olga figuerola Nualat contra la Cooperativa de Riegos la Viña de San Antonio de Benagéber por incumplimiento del suministro de aguas a los propietarios de terrenos en la partida del barranco Hondo, término municipal de Paterna.
57	C-57/04	1981/09/17	1984/10/15	Sociedad Cooperativa la Viña de San Antonio de Benagéber Olga Figuerola Nualat	Ejecución de la sentencia del caso de Olga Figuerola Nualat contra la Cooperativa de Riegos La Viña de San Antonio de Benagéber. Incluye los Estatutos de la Socieddad Cooperativa Limitada La Viña de San Antonio (1980)
57	C-57/05	1982/11/20	1983/03/21	Sociedad Cooperativa la Viña de San Antonio de Benagéber Olga Figuerola Nualat	Incidente de nulidad de actuaciones del caso de Olga Figuerola Nualat contra la Cooperativa de Riegos la Viña de San Antonio de Benagéber.
57	C-57/06	1980/06/25	1981/05/18	Sociedad Cooperativa la Viña de San Antonio de Benagéber Olga Figuerola Nualat Entidad Mercantil Altos Riegos, SA	Interdicto de recobrar la posesión de las aguas para el riego procedentes del pozo San Agustín, Altos Riegos, SA propiedad de la Cooperativa la Viña de San Antonio de Benagéber, por parte de Olga Figuerola Nualat.
57	C-57/07	1980/12/05		Sociedad Cooperativa la Viña de San Antonio de Benagéber Rafael Gea Calatayud	Transcripción de una conversación telefónica con Rafael Gea Calatayud sobre el impago de las cuotas mensuales de la venta de terrenos y pozo de la Sociedad Cooperativa La viña de San Antonio. Incluye: copia del acuerdo de venta.
57	C-57/08	1966/07/11	1980/11/06	Sociedad Cooperativa la Viña de San Antonio de Benagéber Rosario Herráez Pamblanco Rafael Gea Calatayud Entidad Mercantil	Conflicto entre Rosario Herráez Pamblanco y Rafael Gea Calatayud de Altos Riegos, SA, por el suministro de aguas del pozo de San Agustín en Benagéber.

Caja	Signat.	F. inicial	F. final	Descriptor	Contenido
				Altos Riegos, SA	
57	C-57/09	1943/08/04	1951/05/29	Sociedad Eléctrica Española Alberto Mateu Tortonda	Documentación sobre el proceso entre la Sociedad Eléctrica Española y Alberto Mateu Tortonda, recaudador de esta sociedad en los pueblos del sector Sagunto-Segorbe.
57	C-57/10	1955/01/08		Sociedad Española de Prospección Eléctrica Ltda Ayuntamiento de Relleu	Escrito de Francisco Garijo, director gerente de la Sociedad Española de Prospección Eléctrica Ltda. a Vicente Giner Boira sobre la proposición realizada al Ayuntamiento de Relleu para reconocer y localizar los caudales de aguas subterráneas de la zona.
58	C-58/01	1976/11/29	1977/06/21	Sociedad Mercantil Navazo, SA	Expediente de la Sociedad Mercantil Navazo, SA para la concesión de aguas para riego del río Cabriel en los términos de Minglanilla, Iniesta y Villarpardo.
58	C-58/02	1978/10/18	1978/10/30	Sociedad Musical de Bugarra	Solicitud de la Sociedad Unión Musical de Bugarra al Gonierno Civil para la autorización a celebrar bailes en la sede social. Incluye certificado del arquitecto.
58	C-58/03	1959/04/21	1960/03/01	Sociedad Puga-Estrada	Constitución de la Sociedad Puga-Estrada y correspondencia con Pedro Puga Pombo.
58	C-58/04	1977/03/03	1978/11/29	Sociedad Valenciana Protectora de Animales y Plantas María Julia Albiñana Ferrer.	Irregularidades en la Sociedad Valenciana Protectora de Animales y Plantas, presidida por Emilia Pastor Ríos, denunciadas por María Julia Albiñana Ferrer. Incluye: recortes de noticias publicadas en Las Provincias, en Levante y en el Periódico Mediterráneo.
58	C-58/05			Tadeo Martí Lozano	A Tadeo Martí Lozano le han ocupado su casa y no puede echarlos y en unos 6 meses terminarán las viviendas de Beniparrell.
58	C-58/06	1951/03/28	1952/01/31	Teodora Bataller Santamans Fidela García Carrión	Demanda de Teodora Bataller Santamans contra Fidela García Carrión por alquilar habitaciones de la vivienda arrendada y propiedad de Teodora Bataller Santamans. Incluye sentencias y acta de notarial de presencia y manifestaciones a instancia de Fidela García Carrión.
58	C-58/07			Teodora Gregorio Marí	Solicitud de autorización de Teodora Gregorio Marí a la Jefatura de Montes de Valencia para cortar todo el arbolado de sus terrenos expropiados antes de que queden inundados debido a la construcción del embalse de la partida de Tello, en Tous.
58	C-58/08	1987/01/22	1988/02/01	Teófilo Herrero Herrero	Solicitud y concesión a Teófilo Herrero Herrero de una prórroga de 1 año para iniciar los trabajos de explotación de una concesión mineral de cuarzo y caolín en una superficie denominada San Isidro en La Yesa.
58	C-58/09	1979/12/17		Teresa Pradas Francisco Bailach	Solicitud de Teresa Pradas y Francisco Bailach para poner una antena de televisión en el tejado de la casa vecina.
58	C-58/10	1976/10/18	1985/10/05	Tirso de Ávila Espada Herminio Claver Carbonell	Tirso de Ávila Espada demanda a Herminio Claver Carbonell y a la Cooperativa de Viviendas de las Hermandades de Trabajo por dos plazas de garaje en la avenida Burjassot, 87, de Valencia.
58	C-58/11	1964/05/14	1965/02/16	Torrebaja Ademuz Río Túria Río Ebrón	Proyecto de defensa de Torrebaja y Ademuz contra las avenidas de los ríos Túria y Ebrón donde se pretende sanear una extensión de terreno de Torrebaja perjudicando otra análoga de Ademúz. Incluye: - Estudio económico-administrativo. - Pliego de condiciones facultativas. - Publicación en el Boletín Oficial de la Provincia de Valencia, nº 114, de 14 de mayo de 1964.
58	C-58/12	1972/08/08	1984/01/13	Toscamar, SA Ayuntamiento de Xàbia Ministerio de Obras Públicas	Documentación sobre la petición que hace la empresa Toscamar, S.A. al Ayuntamiento de Xàbia y al Ministerio de Obras Públicas para ampliar un camino de acceso a una urbanización en la partida del Montgó cubriendo un barranco.
58	C-58/13	1877/04/13	1980/09/05	Trasvase Tajo-Segura	Documentos sobre el trasvase Tajo-Segura
59	C-59/01	1968/04/23		Trasvase Tajo-Segura	Informe sobre el proyecto de trasvase Tajo-Segura realizado por la Comisión Especial de Recursos Hidráulicos y el Gabinete Técnico el 8 de abril de 1968.
59	C-59/02	1968/05/07	1968/05/09	Trasvase Tajo-Segura	Alegaciones de comunidades de regantes usuarias de las aguas del embalse de Alarcón sobre el trasvase de las aguas del río Tajo al río Segura, presentadas ante el director general de Obras Hidráulicas.

Caja	Signat.	F. inicial	F. final	Descriptor	Contenido
59	C-59/03	1974/01/08		Trasvase Tajo-Segura	Recortes de prensa sobre el trasvase Tajo-Segura.
59	C-59/04	1979		Trasvase Tajo-Segura	Fotocopias de estudios realizados sobre el trasvase Tajo-Segura.
59	C-59/05	1984/04/19	1985/01/31	Trinidad Ferrero Martínez.	Juicio de faltas por el atropello del que fue víctima Trinidad Ferrero Martínez en marzo de 1984.
59	C-59/06	1980/10/14	1982/11/18	Trinidad Ferrero Martínez José Sánchez-Molero del Río	Recurso de Trinidad Ferrero Martínez contra la resolución de la Delegación Provincial del Ministerio de Obras Públicas y Urbanismo en Valencia por la que archivó la denuncia puesta contra su vecino, José Sánchez-Molero del Río, por realizar obras en su vivienda, afectando con filtraciones y humedades la vivienda de la denunciante, Trinidad Ferrero Martínez.
59	C-59/07	1957/12/05		Turégano e Hijos, SL	El Banco de España requiere a Turégano e Hijos, SL el acta de peritación para la concesión de un crédito por daños.
59	C-59/08	1950/03/14		Turégano Jover	Comunicación de la concesión de la autorización para la sustitución de la maquinaria para el aprovechamiento del río Turia a los hermanos Turégano Jover y devolución del proyecto de obra realizado por el ingeniero Arturo Monfort Domingo en 1950.
59	C-59/09	1990/10/22	1991/04/24	Urbanización Sierra Perenchiza (Chiva)	Demanda de conciliación a Carmelo Estellés Giménez. Urbanización Sierra Perenchiza, Chiva.
59	C-59/10	1978/01/02	1978/01/17	Urbano Martín Andreu Daniel Balaguer Palanca	Acto de conciliación entre Urbano Martí Andreu y Daniel Balaguer Palanca para ejercer el derecho de retracto entre colindantes.
59	C-59/11	1988/10/05		Vda. de Salvador Cortés Adam José María Reig	Recibo de la Vda. de Salvador Cortés Adam por el arrendamiento de un campo en Algemesí, propiedad de José Mª Reig. Notas.
59	C-59/12	1961/12/20		Vicenta Alfonso Molins	Relación de gastos ocasionados con motivo del atropello de un camión a Vicenta Alfonso Molins, esposa de Basilio Martínez Bosch.
59	C-59/13	1980		Vicente Alemany Martí Samuel Canos Arnau Arturo Cubedo	Vicente Alemany Martí, Samuel Canos Arnau, Arturo Cubedo (Moncofa) Paso de agua en tierras del término de Burriana
59	C-59/14	1962/10/22	1963/02/08	Vicente Almenara Sebastián Andrés Salvador Bosch	Juicio de faltas promovido por Vicente Almenara Sebastián contra Andrés Salvador Bosch por el robo de escarolas.
59	C-59/15	1952/08/13		Vicente Amigó Antoni Ayuntamiento de Puçol	Instancia de Vicente Amigó Antoni, alcalde de Puçol, solicitando al presidente de la Diputación Provincial de Valencia, permiso para la construcción del camino de Puçol al mar, nuevo matadero y nuevo mercado. Incluye certificado del secretario del ayuntamiento sobre el acuerdo del pleno.
59	C-59/16	1969/06/12	1971/08/18	Vicente Belenguer Tamarit Salvador Tatay Nacher	Indemnizaciones a favor de Salvador Tatay Nacher y Vicente Belenguer Tamarit como arrendatarios de varias fincas rústicas del polígono Fuente de San Luis en Valencia.
59	C-59/17	1950/04/26	1950/08/05	Vicente Brisa Guardiola	Juicio por abusos deshonestos contra Vicente Brisa Guardiola.
59	C-59/18	1967/06/14	1969/09/04	Vicente Broseta Almonacid	Desahucio rústico. Vicente Broseta Almonacid.
59	C-59/19	1973/07/05	1990/04/27	Vicente Cotino Ferrer	Confederación Hidrográfica del Júcar contra Vicente Cotino Ferrer por denuncia por perforación y ensanche de un pozo en el paraje Venta Tono, término municipal de Chiva.
59	C-59/20	1947/08/05	1950/01/31	Vicente Daroca Pérez Manuel Talens Ayuntamiento de Navarrés	Denuncia de Vicente Daroca Pérez contra Manuel Talens, alcalde presidente del Ayuntamiento de Navarrés, por desafección al régimen.
59	C-59/21	1973/05/08	1973/05/22	Vicente Esteve Benigno	Respuesta del Ministerio de Obras Públicas ante la impugnación de la resolución de la Comisaría de Aguas del Júcar de 2 de octubre de 197, realizada por Vicente Esteve Benigno y otros, por obras de contención de aguas en el Barrio Nolla (Meliana).
59	C-59/22	1952/06/03	1952/06/19	Vicente Fabra Piquer Martín Sellés.	Cancelación de hipoteca de Vicente Fabra Piquer con Martín Sellés (Alcásser).
60	C-60/01	1779/01/29	1909/03/11	Vicente García Crespí	Expediente de solicitud de Vicente García Crespí y otros propietarios para cosechar arroz en varias partidas del término de Sumacàrcer.

Caja	Signat.	F. inicial	F. final	Descriptor	Contenido
					Incluye: - Composición de la fuente del común (1779) - Demarcaciones arrozales del Reyno de Valencia (1825) - Facultades para denunciar a todo el que haga daño o quebrante los capítulos de las Ordenanzas Rurales (1850) - Acta de concordia entre el Ayuntamiento, Junta Pericial y propietarios del pueblo (1850) - Recibo de la Depositaría de la Diputación Provincial de Valencia (1856) - Lista de empadronamiento de los terrenos acotados (1861-1862) - Planos general y parcelarios del coto de arroces de Sumacàrcer (1861-1862) - Nombramiento y laudo de los amigables componedores (1873) - Planos topográficos de las partidas del Vivó, del Franch y de la Argolechas (1880) - BOP de Valencia (1880) - Cartas del Negociado de Agricultura del Gobierno Civil de la Provincia de Valencia (1882-1883 / 1893) - Carta del Negociado de Aguas de la Jefatura de Obras Públicas (1907) - Escritura de Acta a requerimiento de Juan Crespí García (1909) - Carta de la Junta de Goberino de la Real Acequia de Escalona (1909)
60	C-60/02	1945/01/25	1951/04/26	Vicente García-Menacho Atard Compañía Española de Electricidad y Gas Lebón S.A	Auto de mayor cuantía promovido por la Compañía Española de Electricidad y Gas Lebón S.A., contra Vicente García-Menacho Atard, sobre cumplimiento de obligación de escritura de promesa de venta de finca.
60	C-60/03	1949/09/12	1952/09/19	Vicente García-Menacho Atard Compañía Española de Electricidad y Gas Lebón S.A Inés Noguera Nácher Rafael Mollá Noguera	Deshaucio nº 149 de 1951 promovido por la Compañía Española de Electricidad y Gas Lebón S.A., contra los arrendatarios de la finca propiedad de Vicente García-Menacho Atard, que son Inés Noguera Nácher y Rafael Mollá Noguera.
60	C-60/04	1993/08/06	1994/06/27	Vicente Giner Boira	Suspensión de la ejecución de un recurso presentado por Vicente Giner Boira (Fax)
60	C-60/05			Vicente Lluesma Rodrigo	Modelo de boletín de instalador de electricidad. Nota con datos de Vicente Lluesma Rodrigo.
60	C-60/06			Vicente Lluesma Rodrigo	Carta enviada por Vicente Lluesma Rodrigo al Ayuntamiento de Náquera para mostrar su interés en la adquisición de parcelas desperdigadas por los montes de Náquera y propiedad del Ayuntamiento que las está permutando.
60	C-60/07	1964/04/04		Vicente Lluesma Rodrigo	Factura de los gastos ocasionados con motivo del proceso de cognición de Vicente Lluesma Rodrigo, de Moncada.
60	C-60/08	1966/06/26		Vicente Lluesma Rodrigo	Carta de la Caja de Ahorros y Monte Piedad dirigida a Vicente Giner Boira en la que le comunica que su afianzado Vicente Lluesma Rodrigo se encuentra en descubierto en su préstamo personal
60	C-60/09	1974/11/13		Vicente Lluesma Rodrigo José Andreu Navarro	Cédula de notificación del impago de una primera letra de cambio que José Andreu Navarro debe pagar en el Banco de Valencia a Vicente Lluesma Rodrigo y Vicente Giner Boira.
60	C-60/10	1995/04/19		Vicente Mañas Cambronero	Vicente Mañas Carbonero. Juicio de faltas.
60	C-60/11	1958/07/13	1960/12/12	Vicente Moliner Abad	Abastecimiento de aguas potables del Puerto de Sagunto. Empresa Vicente Moliner Abad-Aguas Potables Puerto de Sagunto.
60	C-60/12			Vicente Montesinos	Consulta de Vicente Montesinos sobre el Registro de Aguas y el Catálogo de Aguas Privadas, referente al riego de las tierras del Monte de Santa Ana., Picanya.
60	C-60/13	1980/06/06	1981/05/28	Vicente Monzonís González Jaime García Andrés José Martínez Alacreu	Vicente Monzonís González suministraba agua a los terrenos que vendió a Jaime García Andrés y a José Martínez Alacreu hasta que el pozo se secó y ahora quiere venderles acciones de otro pozo llamado de Yelto.
60	C-60/14			Vicente Olmo Borrell	Coste de electricidad en la industria de Vicente Olmo Borrell, en Mogente, tras la venta de una propiedad suya anexa en la que se encontraba el transformador.
60	C-60/15	1949/02/03	1949/10/03	Vicente Paredes Soria	Juicio sobre resolución de contrato de alquiler instado por Vicente Paredes

Caja	Signat.	F. inicial	F. final	Descriptor	Contenido
				Simeón Gómez Navarro	Soria contra Simeón Gómez Navarro.
60	C-60/16	1949/02/04	1949/09/10	Vicente Paredes Soria Simeón Gómez Navarro	Vicente Paredes Soria formula demanda de desahucio contra Simeón Gómez Navarro por la planta baja situada en la calle Roca, número 4 , de Valencia.
60	C-60/17	1990/08/27	1991/02/06	Vicente Pastor Sendra	Vicente Pastor Sendra solicita la concesión de aguas subterráneas renovables mediante el pozo sito en la partida Pla de Lloret-Marxuquera Alta, en Gandía.
60	C-60/18			Vicente Peiró	Usurpación de propiedad en el acueducto de Vicente Peiró en el término municipal de Barxeta.
60	C-60/19	1985/12/20	1993/11/29	Vicente Romero Catalá	Solución para el riego del huerto del vecino colindante de Vicente Romero Catalá (Macastre)
60	C-60/20			Vicente Salvador Perucho Navarro.	Anotaciones sobre accidente de Vicente Salvador Perucho Navarro.
60	C-60/21	1979/06/15	1979/07/10	Vicente Salvador Perucho Navarro Villanueva de Castellón.	Solicitud de Vicente Salvador Perucho Navarro para el puesto de conserje en el Instituto de Enseñanza media y BUP que va a ser inaugurado en Villanueva de Castellón. Contiene 3 copias.
60	C-60/22			Vicente Tamarit Vivó	Traspaso del taller de metalurgia de Vicente Tamarit Vivó con inventario de bienes.
60	C-60/23			Vicente Villanova Villarroya Pascual	Vicente Villanova requiere al señor Villarroya Pascual que cese los trabajos de perforación de un pozo porque en el contrato de suministro de agua lo tiene prohibido.
60	C-60/24	1991/11/26		Vidal Siete Aguas	Plantilla de contrato de compra-venta de una vivienda en edificio de Siete Aguas, enviada por fax a Vicente Giner Boira por Vidal.
60	C-60/25	1972/08/24	1973/08/03	Vilanova	Delimitación del área del proyecto de saneamiento de Vilanova.
60	C-60/26	1993/04/16	1995/05/02	Villalonga	Concesión de aguas subterráneas de un pozo del término municipal de Villalonga para el abastecimiento de varios municipios.
60	C-60/27	1985/11/28		Vital García-España Viudes	Contrato para el suministro de agua para el riego de los dueños del Huerto de San Eusebio a las tierras colindantes, propiedad de Vital García-España Viudes.
61	C-61/01	1942/08/19	1947	Viuda de Rafael Gonzálvez e hijos Eladio Verdejo Isabel Carrión	Documentación sobre el paso de carros cargados con maderas por parte de la viuda de Rafael Gonzálvez e hijos atravesando una finca en la partida de la Rambla, en Jarafuel, propiedad de Eladio Verdejo e Isabel Carrión, sin permiso y produciendo daños.
61	C-61/02	1955/07/16		Viviendas de renta limitada	Sobre viviendas de renta limitada. Casa en T. Samas
61	C-61/03	1958/09/18		Antonio Colom Sastre Francisco Martí	Carta de Antonio Colom Sastre, vicecónsul honorario español en Zurich a Francisco Martí, informándole de su vuelta al comercio de productos agrícolas del Levante español y de su disposición para entablar relaciones comerciales.
61	C-61/04	1969		Feria de Barcelona	Fotocopias de un artículo sobre la XXXVII Feria de Barcelona
61	C-61/05	1966/02/22	1971/12/02	Acuerdo Comercial con Japón	Documentación sobre el Tratado de Comercio con Japón (Acuerdo Comercial Hispano Japonés)
61	C-61/06	1955/02/06		Antonio L. Murciano	Escrito de Antonio L. Murciano a Vicente Giner Boira sobre la comercialización de mantas, naranjas, cristal y porcelana.
61	C-61/07	1970/11/20	1977/05/18	Aragonesa de Exportaciones Vinícolas, SA	Intermediación entre empresas valencianas y la Aragonesa de Exportaciones Vinícolas, SA para la exportación e importación de productos entre España y Rusia y los países del Este.
61	C-61/08	1971/05/12	1974/03/26	Aragonesa de Exportaciones Vinícolas, SA	Comercialización de vinos en España y el extranjero de la empresa Aragonesa de Exportaciones Vinícolas, SA
61	C-61/09	1976/03/01	1976/04/09	Asociación Holandesa de Agentes y Viajantes de Comercio.	Remisión de folletos explicativos sobre representantes holandeses por la Asociación Holandesa de Agentes y Viajantes de Comercio.
61	C-61/10	1966/01/28		Asociación para el Progreso de la Dirección	Asociación para el Progreso de la Dirección Fusión y concentración de empresas.
61	C-61/11	1947/01/16	1947/09/24	Carlos Volsgaard Iverses	Carlos Volsgaard Iverses. Importación de maquinaria agrícola y exportación de fruta.
62	C-62/01	1991/02/03	1994/05/25	Comercio exterior	Datos estadísticos sobre comercio exterior solicitados por Vicente Giner Boira

Caja	Signat.	F. inicial	F. final	Descriptor	Contenido
				Estadística	y remitidos por el Ministerio de Economía y Hacienda.
62	C-62/02	1981/01/08		Comité de Gestión de la Exportación de Frutos Cítricos.	Comité de Gestión de la Exportación de Frutos Cítricos, Valencia. Memoria Campaña 1979-1980.
62	C-62/03	1978/01/29		Cooperativa Agrícola de Villar del Arzobispo Rafael A. Sosa.	Borrador de contrato entre la Cooperativa Agrícola de Villar del Arzobispo y Rafael A. Sosa para la venta de vinos en el mercado americano.
62	C-62/04	1946		Correspondencia	Correspondencia sobre importaciones y exportaciones
62	C-62/05	1947/05/14	1947/09/24	Dragados y Construcciones	Venta de maquinaria a Dragados y Construcciones
62	C-62/06			Empresa 'Propulsora Industrial, S.A.'	Propaganda de la empresa 'Propulsora Industrial, S.A.'
62	C-62/07	1976/04/13		Enrique Grau Juan Inmobiliaria Canalense, S.A.	Documentos sobre Enrique Grau Juan, Inmobiliaria Canalense, S.A..
62	C-62/08	1969/02/21	1969/02/27	Feria Nacional del Libro	Correspondencia IV Feria Nacional del Libro en Valencia.
62	C-62/09	1977/05/19		FEYCU	Listado de empleados de FEYCU
62	C-62/10	1958/01/09	1958/06/02	Grupo de Transportes de Valencia	Gestiones para la importación de autobuses y camiones usados procedentes de Inglaterra, por el Grupo de Transportes de Valencia.
62	C-62/11			Institut International de Promotion et de Prestige.	Información sobre el Institut International de Promotion et de Prestige (Instituto Internacional de Promoción y Prestigio), y los premios que ha otorgado.
62	C-62/12	1971/03/05	1976/11/25	Institut International de Promotion et de Prestige Ricardo Soriano Cerdán, S.A.	Concesión del premio del Institut International de Promotion et de Prestige (Instituto Internacional de Promoción y Prestigio), a la sociedad de Ricardo Soriano Cerdán, S.A.
62	C-62/13	1970/11/15	1970/12/07	José Guillem Alabadi	Letra de cambio protestada por valor de 30.000 pesetas aceptada por José Guillem Alabadi.
62	C-62/14	1959/10/20	1960/01/11	Juan González Moreno Vicente Juan Torres	Certificado de título de patente de invención nº 259252 Nuevo circuito para luces de señales a favor de Juan González Moreno y Vicente Juan Torres.
62	C-62/15	1960/01/18	1961/08/29	Juan González Moreno Vicente Juan Torres	Patente de invención número 252952 de Juan González Moreno y Vicente Juan Torres por Circuitos para luces de señales.
62	C-62/16	1947/02/04	1948/06/28	Miguel Torres	Venta de un camión a Miguel Torres, exportador de frutas (Oliva)
62	C-62/17			Mohamed Ali Allameh Comercial Adesso.	Datos personales de Mohamed Ali Allameh, para posible contratación por la empresa Comercial Adesso.
62	C-62/18			Pittsburg Activated Carbon Company	Carta y folleto comercial de la empresa Pittsburg Activated Carbon Company, dedicada al tratamiento de aguas.
62	C-62/19	1980/11/20	1984/08/23	Planer	Obras del plan Planer de electrificación en la Comunidad Valenciana.
62	C-62/20	1965		Turismo	Circular sobre la interpretación de las ordenanzas turísticas de restaurantes y cafeterías
62	C-62/21	1965/10/18		Turismo	Circular sobre el menú turístico en las cartas de los restaurantes.
62	C-62/22	1964/07/20		Unox	Datos sobre la industrialización del producto Unox
62	C-62/23	1977/04/21	1977/12/06	Vicente Ramírez Castellano Dufotherm	Rescisión de contrato y transacción por la compra de un horno Dupeux por Vicente Ramírez Castellano a la casa Dufotherm de Barcelona.
62	C-62/24	1966/01/29		Cueva de la Miel (Paterna)	Escrito dirigido al subsecretario del Ministerio de la Gobernación argumentando las desventajas que tiene la instalación de una fábrica de cementos en la partida de la Cueva de la Miel de Paterna.
62	C-62/25	1990/11/24		Abbé Robert E. Stacik	Carta de Abbé Robert E. Stacik a Vicente Giner Boira sobre temas de aguas.
62	C-62/26	1992/02/24		Alejandro Coello Berdugo	Escrito de Alejandro Coello Berdugo, encargado de prensa y comunicación de la Oficina Española de Turismo en París, a Vicente Giner Boira agradeciéndole su colaboración.
62	C-62/27			Alfonso Muñoz Durán	Datos de contacto de Alfonso Muñoz Durán, jefe del Servicio de Concentración Parcelaria

Caja	Signat.	F. inicial	F. final	Descriptor	Contenido
62	C-62/28	1969/06/16		Alfonso Muñoz Durán	Aviso de conferencia entre Vicente Giner y Alfonso Muñoz Durán, jefe del Servicio de Concentración Parcelaria.
62	C-62/29	1969/06/16		Alfonso Muñoz Durán Valencia	Carta de Vicente Giner a Alfonso Muñoz Durán, jefe del Servicio Nacional de Concentración Parcelaria, sobre su próxima visita a Valencia
62	C-62/30	1969/06/24		Alfonso Muñoz Durán Valencia	Carta de Alfonso Muñoz Durán, del Servicio Nacional de Concentración Parcelaria y Ordenación Rural, a Vicente Giner para entrevistarse el 30 de junio de 1969 en Valencia
62	C-62/31	1969/06/25		Alfonso Muñoz Durán Valencia	Carta de Vicente Giner a Alfonso Muñoz Durán, jefe del Servicio de Concentración Parcelaria, sobre su próxima visita a Valencia
62	C-62/32	1969/05/27		Alfonso Muñoz Durán Villar del Arzobispo	Carta de Vicente Giner a Alfonso Muñoz Durán, jefe del Servicio de Concentración Parcelaria, sobre Villar del Arzobispo
62	C-62/33	1969/05/30		Alfonso Muñoz Durán Villar del Arzobispo	Carta de Alfonso Muñoz, del Servicio Nacional de Concentración Parcelaria y Ordenación Rural, a Vicente Giner para la celebración de una reunión para tratar un asunto de Villar del Arzobispo
62	C-62/34	1971/02/26		Benito Sáez González-Elioe	Carta de Benito Sáez González-Elipe, secretario del Consejo Económico Sindical de la Región Valenciana, a Vicente Giner Boira, en agradecimiento de los dos ejemplares de Informaciones económicas y el suplemento del periódico 'Informaciones' remitidos
62	C-62/35	1973/11/02		Benito Sáez González-Elioe	Carta de Benito Sáez González-Elipe, Gobernador Civil y Jefe Provincial del Movimiento en Alicante, a Vicente Giner
62	C-62/36	1983		Caja de Seguros Reunidos, S.A. Ricardo García Catalá.	Balance de Caja de Seguros Reunidos, S.A.. Solicitud de Ricardo García Catalá para puesto de jefe de Administración y Contabilidad.
62	C-62/37	1966/07/21		Cipriano Álvarez Ruiz	Solicitud de Cipriano Álvarez Ruiz, comisario jefe de Aguas de la Cuenca del Duero, de un ejemplar del Reglamento del Sindicato Central o de Regulación del Turia.
62	C-62/38	1964/08/26		Ciudad del Artista Fallero (Valencia)	Correspondencia e información sobre el proyecto de construcción de 1.000 viviendas, naves industriales y bajos comerciales en la Ciudad del Artista Fallero (Valencia).
62	C-62/39	1992/12		Diego Salas	Tarjeta profesional del abogado Diego Salas en la que incluye felicitación de Navidad
62	C-62/40	1978/02/23		Domingo Panadero Ibáñez Mª Carmen Calatayud de Alzaga	Carta de Domingo Panadero Ibáñez a Mª Carmen Calatayud de Alzaga sobre devolución de préstamo.
62	C-62/41	1971/02/15		Enrique Simó Genevois	Carta de Enrique Simó Genevois, secretario general del Consejo Económico Sindical Provincial, sobre la celebración del acto de constitución del pleno del Consejo Económico Sindical Comarcal de Játiva
62	C-62/42	1969/10/17	1969/11/24	FAO	Correspondencia con la FAO (Roma): propuesta de candidatos para vacantes en la división de Desarrollo de Leyes y Agua de la FAO.
62	C-62/43	1964/03/06		Fedrik Sam Simpler	Escrito de F.S. Simpler, cónsul general de Uruguay en Suecia, a Vicente Giner Boira, sobre dónde podrá localizarle durante el mes de abril porque tiene programados varios viajes.
62	C-62/44	1964/03/11		Fedrik Sam Simpler	Carta de Vicente Giner Boira a Don F.S. Simpler, cónsul general de Uruguay, sobre su próxima visita a Valencia y un donativo efectuado por el cónsul
62	C-62/45	1964/04/20		Fedrik Sam Simpler	Remisión de Joaquín del Río y Pérez Caballero, de la Junta Provincial de Protección de Menores de Valencia, a Vicente Giner Boira de unas fotografías de la guardería-mediopensionado Santa Brígida para que se las envíe a Fedrik Sam Simpler.
62	C-62/46	1965/04/24		Gasull	Gasull. Quart Nota con datos de Josefa García
62	C-62/47	1967/09/16		Humberto R. Mesones	Carta de Humberto R. Mesones, cónsul de la República Dominicana, dirigida a Néstor Gallego, delegado provincial en Málaga del Ministerio de Información
62	C-62/48	1948/11/20	1948/11/23	José Díez de la Cortina Hernández	Correspondencia entre Vicente Giner Boira y José Díez de la Cortina y Hernández sobre venta de chásis de coches.
62	C-62/49	1959/08/20		José García Mazas Cámara de Comercio de Nueva York	Carta de José García Mazas, secretario de la Cámara de Comercio de Nueva York, sobre posibles transacciones comerciales entre ésta y la Spain-US Chamber of Comerce Inc.

Caja	Signat.	F. inicial	F. final	Descriptor	Contenido
62	C-62/50	1978/07/12	1978/08/02	Juan Pedro Gómez Ferrer Pascual Colmenero Buitrago.	Solicitud de información sobre algún abogado en Ibiza para que se haga cargo de la defensa de Juan Pedro Gómez Ferrer y Pascual Colmenero Buitrago tras sufrir un accidente con el coche.
62	C-62/51	1975/02/24		Deogracias Gómez Pimpollo	Carta de Vicente Giner a Deogracias gómez Pimpollo sobre el pago de honorarios
62	C-62/52	1989/02/03		Juzgado Privativo de Aguas de Callosa de Segura Pedro Guirao Carmona	Carta de Pedro Guirao Carmona a Vicente Giner Boira sobre el Juzgado Privativo de Aguas de Callosa de Segura.
62	C-62/53			Laureano López	Tarjeta profesional del abogado Laureano López en la que felicita a Vicente Giner por su cumpleaños
62	C-62/54	1975/02/24		Luis Lajara Gómez	Carta de Vicente Giner a Luis Lajara Gómez sobre el pago de honorarios
62	C-62/55	1993/02/19		Luz González Sáez.	Carta de Luz González Sáez solicitando información sobre la familia para la que trabajaba como cuidadora de niños durante la riada de 1957, en la calle Gobernador Viejo. Incluye: fotografía con los 5 niños.
62	C-62/56	1962/05/07		Manufacturas Metálicas Madrileñas	Carta de Vicente Giner Boira a la empresa Manufacturas Metálicas Madrileñas sobre kioskos en aluminio para la plaza del Caudillo de Valencia.
62	C-62/57	1975/02/24		Miguel Ortiz Botia	Carta de Vicente Giner a Miguel Ortiz Botia sobre el pago de honorarios
62	C-62/58			Notas	Tarjetas profesionales
62	C-62/59	1963/02/26	1968/05/29	ONU	Correspondencia, requisitos y curriculum de Vicente Giner Boira para ocupar un puesto en la Organización de las Naciones Unidas como experto en derecho sobre aguas y recursos hidráulicos.
62	C-62/60	1972/12/21	1973/01/11	Plan de Desarrollo Económico y Social	Nombramiento de Vicente Giner Boira como vocal de la Comisión de Agricultura del Plan de Desarrollo Económico y Social del Gobierno de España.
63	C-63/01	1965/04/14		Ricardo Roca Gil	Escrito de Ricardo Roca Gil a Vicente Giner Boira agradeciéndole la autorización para poder practicar el tiro al plato en la loma de la Pedrera por la Asociación Provincial de Caza y Pesca de Burjassot.
63	C-63/02	1971/02/11	1971/02/18	SOMEFASA FERVASA	Correspondencia de Vicente Giner Boira con la empresa SOMEFASA y Pedro Rousillón sobre la empresa FERVASA, de recogida de basuras y producción de abonos.
63	C-63/03	1969/09/04		València-fruits Martín D.	Martín D. remite a Vicente Giner Boira un artículo sobre economía publicado en la València-fruits, seminario del campo y del comercio de exportación.
63	C-63/04	1970/11/14		Villar del Arzobispo	Escrito justificando la necesidad de la continuidad del Juzgado Comarcal en Villar del Arzobispo.
63	C-63/05	1987			Justificante de pago de taxis
63	C-63/06			Recibos	Recibo de Photomaton, por la compra de folios.
63	C-63/07				Fotografías de obras en un camino de montaña urbanizado
63	C-63/08	1958/05/19		Balneario de Verche (Calles)	Fotografías del Balneario de Verche (Calles)
63	C-63/09	1935/08/30	1951/04/07	Embalse de Benagéber	Fotografías del Embalse de Benagéber (Embalse Vicente Blasco Ibáñez / Embalse del Generalísimo)
63	C-63/10	1944/08/06		Embalse de Buseo	Fotografías del Pantano de Buseo
63	C-63/11	1958/05/19		Embalse de Loriguilla	Fotografías del Pantano de Loriguilla
63	C-63/12			Fotografías	Fotografías de balsas de riego en construcción en Benicarló, Benicolet, Onda y Torrent.
63	C-63/13			Palacio de Justicia de Valencia.	Fotografías de Jueces y Magistrados del Palacio de Justicia de Valencia.
63	C-63/14			Legislación	Ley de Aguas. Capítulo IV, de las Comunidades de usuarios. Artículo 73.
63	C-63/15	1975/04		Legislación	Informe: Ley y administración de aguas hindú en Bali, por Bernard J. Wohlwend.
63	C-63/16	1986/02		Legislación	Proyecto de Reglamento de dominio público hidráulico.
63	C-63/17	1984/04/03		Ley de Patrimonio Histórico Español	Propuesta de modificación del proyecto de Ley del patrimonio histórico español

Caja	Signat.	F. inicial	F. final	Descriptor	Contenido
63	C-63/18	1951		Río Túria	Mapas y planos sobre aprovechamientos del río Túria y sobre Alberic.
63	C-63/19	1968/06/18		BOE	Ejemplar del Boletín Oficial del Estado. Gaceta de Madrid.
63	C-63/20	1984/11/24		BOE	BOE nº 282 de 24 de noviembre de 1984.
63	C-63/21	1968/12		Concentración parcelaria	Ejemplar de Mejora. Publicación del Servicio Nacional de Concentración Parcelaria y Ordenación Rural. Diciembre 1968. Nº 54.
63	C-63/22	1969/03		Concentración parcelaria	Ejemplar de Mejora. Publicación del Servicio Nacional de Concentración Parcelaria y Ordenación Rural. Marzo 1969. Nº 55.
63	C-63/23				Hidráulica agrícola
63	C-63/24	1852			Proyecto de un sistema de comunicaciones, transporte y riego por medio de canales navegables combinados con vías férreas y electro-telegráficas en toda la Península, estableciendo colonias de población agrícolo-industriales en las zonas de estas mismas vías y despoblados colindantes...
63	C-63/25	1900			Ronna, A. L'agriculture et les cours d'eau
63	C-63/26	1911			Tramoyeres, Luis El Tratado de Agricultura de Paladio, una traducción catalana del siglo XIV
63	C-63/27	1949/10	1949/11		El aprovechamiento de la pesca en los canales y acequias de los términos de Sueca, Cullera y Tabernes de Valldigna. Imprenta Palacios de Sueca
63	C-63/28	1970			El Regadío en Italia. Publicaciones seriadas [Agricultura y montes], números 1 y 2 de 1970 - La utilización hídrica en Italia - Usos industriales, hidropotables y varios.
63	C-63/29	1986/12/01		BOE	Fotocopia del BOE nº 290, con la Orden sobre liberalización del régimen de precios de determinados bienes y servicios (tarifas de agua para regadío).
63	C-63/30	1892		Canal del Guadarrama	Canal del Guadarrama. Proyecto del facultativo de minas don Felipe Mora, miembro del Congreso Internacional de Electricistas...
63	C-63/31	1972		Carlo María Prats.	Prats, Carlo María. Tribunale Regionale delle Acqua Pubbliche. Turin, Tipografia Sociales Torinese, 1972. Contiene también fotocopia.
64	C-64/01	1929/04		Confederación Sindical Hidrográfica del Guadalquivir	Confederación Sindical Hidrográfica del Guadalquivir Plan integral de los aprovechamientos de la cuenca. Abril 1929
64	C-64/02			Hidroeléctrica Española	Hidroeléctrica Española: *Aprovechamiento Hidroeléctrico Cortes-La Muela*
64	C-64/03	1975		Instituto Nacional de Obras Sanitarias	Ejemplar del libro 'Una gota de agua' escrito por Carlos Augusto León, cuya edición está auspiciada por el Instituto Nacional de Obras Sanitarias
64	C-64/04	1906		Provincia de Madrid	Mapa. Estudios hidrológicos. Provincia de Madrid (zona entre el ferrocarril del Norte y el de Madrid a Zaragoza). Ingenieros: Juan garcía del Castillo y César Rubio.
64	C-64/05	1975/04/03		Universidad Estatal de Colorado	La Universidad Estatal de Colorado envía a Vicente Giner Boira el trabajo de Ora Tamir: *Lepal and administrative aspects of the water laws in Israel.* (Aspectos legales y administrativos de las leyes del agua en Israel).
64	C-64/06	1940/09/25		BOP Alicante	Ejemplar del Boletín Oficial de la Provincia de Alicante (nº 215), de 25 de septiembre de 1940.
64	C-64/07	1981/12		Cámara de Comercio, Industria y Navegación de Valencia	Folleto de la Cámara de Comercio, Industria y Navegación de Valencia: La región valenciana en cifras. Diciembre 1981.
64	C-64/08	1893		Canal de Madrid	Canal de Madrid Proyecto de conducción de seis mil litros de agua por segundo para usos domésticos, riegos e industrias, con destino a Madrid y pueblos inmediatos.
64	C-64/09	1968		Concentración parcelaria	Ejemplar de Mejora. Publicación del Servicio Nacional de Concentración Parcelaria y Ordenación Rural. Marzo 1968. Nº 53.
64	C-64/10	1921/04/25	1921/05/03	Congreso Nacional de Riegos	III Congreso Nacional de Riegos. Valencia, 24 de abril – 3 de mayo 1921. Tomo I: crónica, bibliografía e información gráfica (2 ejemplares).
64	C-64/11	1840/10/11		Eco del Comercio	Ejemplar del Eco del Comercio.

Caja	Signat.	F. inicial	F. final	Descriptor	Contenido
64	C-64/12	1975		Embalses	Mapa de embalses
64	C-64/13	1975		Embalses	Mapa de embalses, del Ministerio de Obras Públicas.
64	C-64/14	1973		FAO	Informe de la FAO *Water administration and management for irrigation schemes*. Juan A. Sagardoy. (Administración y gestión del agua para planes de riego).
64	C-64/15	1985		*Journal of Air Law and Commerce*	*Journal of Air Law and Commerce*, Revista de Derecho y Comercio Aéreo.
64	C-64/16			Legislación	*Spanish Water Law Plan* (Plan Legislativo de las Aguas Españolas). 4 copias
64	C-64/17			Plan de zonas de riesgos del Júcar y Túria.	Plano que representa el Plan de zonas de riesgos del Júcar y Túria.
64	C-64/18	1969/12/16	1969/12/16	Servicio Nacional de Pesca Fluvial y Caza	Fotocopia del Plan de Zona de Riegos del Júcar y Turia en Microfilm remitida por el Servicio Nacional de Pesca Fluvial y Caza a Vicente Giner Boira
64	C-64/19	1979/06		Antonio Rodríguez de Cepeda y Garrido Antonio Guillén Martí Caja de Ahorros de Valencia.	Bosquejo biográfico del Excmo. Sr. Dr. Don Antonio Rodríguez de Cepeda y Garrido. Abogado-Catedrático, autor de la Ley de Aguas, por Antonio Guillén Martí. Publicado por la Caja de Ahorros de Valencia.
64	C-64/20				Seis posavasos de la Cafetería 'Austria 7' de Valencia más otros dos de marca alemana
64	C-64/21				Notas varias
64	C-64/22	1966			Notas diversas calificadas como urgentes sobre: - Instalaciones del Instituto Mangold. - Conmemoración del centenario de la Ley de Aguas de 1866. - Temas catalanes. - Molino de Samuel Sánchez. - Canal del Túria. - Turismo.
64	C-64/23	1966/10/19	1967/02/10		Documentos varios sobre temas de aguas. Contiene: - Suplicatorio de la Comunidad de Regantes de la Acequia Mayor de Vilamarxant para que se revoque la Orden del Ministerio de Obras Públicas de 20 de mayo de 1944. - Escrito de Vicente Baixauli Chisbert, síndico de la Acequia de Favara y presidente del Tribunal de las Aguas de la Vega de Valencia. - Borrador de acuerdo entre el Ayuntamiento de Villar del Arzobispo y la Comunidad de Regantes de La Hoya, para ocupación de terreno para el balsón que se solicita. - Boletín Oficial de la Provincia de Valencia de 19 de octubre y de 17 de diciembre de 1966. - Recorte de prensa sobre política hidráulica. - Correspondencia entre Vicente Baixauli Chisbert, presidente del Tribunal de las Aguas de la Vega de Valencia y la Comunidad de Regantes del Canal del Páramo (León).
64	C-64/24	1977/12/12	1978/03/15		Memoria sobre destrucción de basuras con hornos de incineración. Incluye: catálogos informativos.
64	C-64/25			Acequia Real	Fotocopia de un permiso de 1771 para regar los campos e la partida de la Mocarra, en Benifaió, con el agua de la Acequia Real.
64	C-64/26			Aguas	Anotaciones sobre expedientes de aguas, pleitos, hidroeléctricas, etc.
65	C-65/01			Aguas	Anotaciones sobre reglamentos de pozos.
65	C-65/02	1979/08/07		Artículos	Artículo sobre los residuos de los pesticidas en la comida. Incluye: Índice de artículos sobre tratamiento de aguas contaminadas. Nota: en inglés.
65	C-65/03			Compañía Iberia	Tarjeta profesional de Maria Bernal Sanz, relaciones públicas de la Compañía Iberia
65	C-65/04	1976/07	1980/08/08	Cuenca del Vinalopó	Documentación relativa a la situación hídrica de la Cuenca del Vinalopó.
65	C-65/05	1976/12/30		Embalse de Buseo	Vigilancia e inspección de la presa del embalse de Buseo en Sot de Chera.

Caja	Signat.	F. inicial	F. final	Descriptor	Contenido
65	C-65/06	1952/05/27		Embalse del Generalísimo	Fotocopia de un recorte de prensa del periódico Levante, sobre el Pantano del Generalísimo.
65	C-65/07			Gestión	Reclamación de sellos de cambio.
65	C-65/08			Impresos	Modelos de documentos administrativos de ayuntamiento sobre temas de aguas (oficio, instancia, cetificado).
65	C-65/09			Impresos	Plantilla de carta sobre prestación de garantía bancaria para operaciones de préstamo.
65	C-65/10			Jaime Sagués Jovís	Documentos plantilla y tarjetas profesionales a nombre de Jaime Sagués Jovís.
65	C-65/11	1974/06/23		José Miguel Sala Franco Dolores Giner Durán	Curriculum vitae de José Miguel Sala Franco y de Dolores Giner Durán. Varias copias.
65	C-65/12			Julio Ramón Rives Sanchis	Nota con datos de Julio Ramón Rives Sanchis
65	C-65/13	1988/12/02	1988/12/03	Legislación	Recortes de prensa sobre la Ley de Aguas.
65	C-65/14			Miguel Sala Franco Fernando Cervera Torrejón	Nota mecanografiada con los datos personales de José Miguel Sala Franco y Fernando Cervera Torrejón.
65	C-65/15			Notas	Listado de nombres: personas, poblaciones y comunidades de regantes.
65	C-65/16			Notas	Notas
65	C-65/17			Notas	Anotaciones varias
65	C-65/18			Notas	Anotaciones diversas de Vicente Giner Boira
65	C-65/19	1954/10/15		Notas	Nota sobre préstamos
65	C-65/20	1962/04/21		Notas	Información variada sobre acequias y pantanos
65	C-65/21	1987		Notas	Notas con datos varios: teléfonos, nombres... sobre temas de aguas y de Valencia.
65	C-65/22			Onil	Anotación sobre pozos en Onil.
65	C-65/23			Papel impreso	Papel Impresos - Despacho de abogado de Vicente Giner Boira - Asesoría Jurídica de Levante. Hidro Electra Volta - International Association for Water Law
65	C-65/24			Ricardo Gimeno Siurana	Ricardo Gimeno Siurana
65	C-65/25			Servidumbres	Información sobre servidumbres en materia de aguas.
65	C-65/26			Stefan Juan Koza Seguí.	Curriculum de Stefan Juan Koza Seguí, arquitecto.
65	C-65/27			Vicente Monleón	Vicente Monleón. Ademuz (croquis)
65	C-65/28	1988/09	1989/12/14	Amparo Ramírez	Correspondencia con Amparo Ramírez sobre el ISBN y artículos de prensa.
65	C-65/29	1993/11/26		Manuel Ballesteros Gaibrois Maruja Aznar de Gascó	Carta de Maruja Aznar de Gascó en la que se adjunta el curriculum del profesor Manuel Ballesteros Gaibrois.
65	C-65/30	1952/10/10	1953/08/25		Correspondencia y documentos varios sobre Patrimonio Artístico Nacional.
65	C-65/31	1955/03/29	1966/01/25		Correspondencia
65	C-65/32	1980/12	1992/06/17		Correspondencia
65	C-65/33	1994/11/10		ABC Las Provincias	Borrador de la carta enviada por [Vicente Giner Boira] a Fernando Lázaro Carreter, director de la Real Academia Española, felicitándole por dos artículos aparecidos en el ABC y en Las Provincias
65	C-65/34	1982/04/29	1982/04/29	Alberto Hernández Esplugues	Carta de Alberto Hernández Esplugues a Vicente Giner Boira en la que le adjunta recortes de prensa de los periódicos AVUI, LA VANGAUARDIA y EL NOTICIERO
65	C-65/35	1968/08/23	1969/12/23	Alejandro García Manas	Correspondencia Alejandro García Manas sobre platillos volantes.
65	C-65/36	1986/01/20		Alessandro Tagliolini	Escrito del profesor Alessandro Tagliolini a Vicente Giner Boira remitiéndole una fotografía de las armas talladas en piedra de la escalera del palacio Massimi para su investigación.

Caja	Signat.	F. inicial	F. final	Descriptor	Contenido
65	C-65/37	1996/04/10		Amadeo Serra	Amadeo Serra felicita a Vicente Giner Boira en el día de su santo y le manda un artículo que escribió en el periódico Las Provincias alabando su defensa de la lengua valenciana.
65	C-65/38	1965/01/15		Ángel Oliveras Guart	Carta de Ángel Oliveras Guart, inspector general de museos, en la que le adjunta fotografías
65	C-65/39	1958/08/04		Anna H. Huntington Archer Huntington	Escrito de Anna H. Huntington a Vicente Giner Boira agradeciéndole su discurso en honor a su difunto esposo Archer Huntington, quien dedicó toda su vida a España.
65	C-65/40	1977/10/23		Antonio Bartual March	Carta de Antonio Bartual March a Vicente Giner Boira felicitándole por su actuación ante la Casa Real en defensa del valenciano.
65	C-65/41	1990/02/15	1990/02/23	Antonio Hernández Palmes	Correspondencia con Antonio Hernández Palmes sobre la historia de Lleida. Contiene: - Copia del privilegio de Pedro IV, de 25 de mayo de 1337 (A.M. Lleida) - Lérida entre Aragón y Cataluña, en la geografía y en la historia, de Antonio Hernández Palmes. - Els destins de la ciutat de Lleida, de J.B. Xuriguera. - L'altra cara de la història de Catalunya, de J.B. Xuriguera. - El derecho civil en las consuetudinarias Ilerdenses de Guillermo Botet (s. XIII), de Antonio Hernández Palmes. - Les despulles reials d'Alfons el Benigne, Elionor i l'infant Ferran retornen a la seua vella de Lleida. - Els Fanalets de Sant Jaume: tradición jacobea ilerdense.
66	C-66/01	1983		Antonio Herrero Antena 3 Radio	Carta de Vicente Giner Boira a Antonio Herrero de Antena 3 Radio (Madrid) sobre inundaciones en Valencia y Murcia.
66	C-66/02	1971/09/26	1971/09/26	Antonio J. Onieva	Carta de Antonio J. Onieva, presidente de la Sociedad Cervantina
66	C-66/03	1995/01/13		Archivo del Reino de Valencia	Jesús Villalmazo Cameno remite a Vicente Giner Boira la reproducción y su correspondiente transcripción del folio 299 el libro 103 de la obra Maestre racional conservada en el Archivo del Reino de Valencia, sobre turrones.
66	C-66/04	1975/12/09	1975/12/09	Arístides Sosa de Quesada Navidad	Felicitación de Navidad de Arístides Sosa de Quesada
66	C-66/05			Asociación Valencia 2000	Carta de Francisco Domingo Ibañez, de la Asociación Valencia 2000, a sus socios
66	C-66/06	1985/01/06	1985/02/05	Ateneo de Albacete Proyecto de la Nueva Ley de Aguas Vicente Giner Boira.	Correspondencia con el Ateneo de Albacete para la realización de una conferencia sobre el Proyecto de la Nueva Ley de Aguas, a cargo de Vicente Giner Boira.
66	C-66/07			Banco de Vizcaya Navidad	Felicitación de Navidad del Banco de Vizcaya dirigida a Vicente Giner Boira
66	C-66/08	1961/09/02	1961/09/02	Bente Klinken	Carta de Bente Klinken dirigida a Vicente Giner
66	C-66/09	1990/02/15		Carlos Escudero Fernando Aldana Orden de Bernardo O'Higgins (Chile)	Concesión del Máster de Oro de la Asociación de Alta Dirección al Gobierno de Chile en contestación a los nombramientos de Carlos Escudero y Fernando Aldana como Grandes de la Orden de Bernardo O'Higgins en Chile.
66	C-66/10	1967/04/13	1968/04/26	Casa Chryson's de California Santo Cáliz de la Catedral de Valencia.	Correspondencia de la Casa Chryson's de California para la reproducción del Santo Cáliz de la Catedral de Valencia en tarjetas de felicitación navideña.
66	C-66/11	1977		Casa Real	Telegrama a S.M. el Rey sobre la pretendida catalanización del Reino de Valencia.
66	C-66/12	1985/07/07		Casa Real	Telegrama de Vicente Giner Boira al rey.
66	C-66/13	1987/11/09		Casa Real	Correspondencia Carta de Vicente Giner Boira a Sabino Fernández Campo, secretario general de la Casa de S.M. el Rey, sobre la visita a Manises de S.A.R. la infanta Doña Cristina e imposición de su nombre a una sala de arte para ceramistas, promovida por Rosa Mª Payá.
66	C-66/14	1989/06/05	1989/06/23	Casa Real Jaime I	Correspondencia con la Casa de S.M. el Rey sobre actos de conmemoración del 750 aniversario de la conquista de Valencia por Jaime I.
66	C-66/15	1994/05/25	1995/06/28	Casa Real Parroquia de Santa	Correspondencia con la Casa Real invitándoles a asistir a la inauguración de la

Caja	Signat.	F. inicial	F. final	Descriptor	Contenido
				María del Monte Vedat (Torrent)	nueva parroquia de Santa María del Monte Vedat en Torrent
66	C-66/16	1952/12/18		Castell de Castells	Carta de Carmelo Giner Bolufer, cronista de Pego, sobre temas de patrimonio artístico nacional en la población de Castell de Castells.
66	C-66/17			Centro de Estudios Democrático Español de Valencia.	Invitación a la Conferencia-Coloquio Lengua valenciana: origen, historia y defensa, impartida por Vicente Giner Boira en el Centro de Estudios Democrático Español de Valencia.
66	C-66/18	1994/06/13		Charles B. Lemieux Kathleen E. Lemieux	Postal de Charles B. Lemieux y Kathleen E. Lemieux a Vicente Giner Boira sobre la investigación que están haciendo sobre la familia y los años de juventud de Cristóbal Colón.
66	C-66/19	1965/03/27		Consuelo Sanz-Pastor y Fernández de Piérola Francisco de Zurbarán	Escrito de Consuelo Sanz-Pastor y Fernández de Piérola a Vicente Giner Boira sobre un cuadro de Zurbarán La leyenda de la campana-descubrimiento de la Virgen del Puy.
66	C-66/20	1954/06/24	1954/06/24	D. Roggen Hoger Instituut Leandro de Saralegui López-Castro	Carta del profesor D. Roggen, del Hoger Instituut, a Leandro de Saralegio López-Castro
66	C-66/21	1964/12/18	1964/12/18	D.K. Harding	Carta de D.K. Harding dirigida a Vicente Giner
66	C-66/22	1983/12/18	1985/02/22	David Rosenthal Tirant lo Blanch	Polémica conferencia de David Rosenthal sobre su traducción al inglés del Tirant lo Blanch. Actuaciones, escritos y correspondencia sobre el tema de Vicente Giner Boira.
66	C-66/23	1988/04/20		Diana Llenur Brosis	Carta de Diana Llenur Brosis a Vicente Giner Boira (en francés).
66	C-66/24	1992/09/26		Diego Salas Pombo Vicente Giner Boira	Escrito de Diego Salas Pombo a Vicente Giner Boira para saludarle y elogiarle por su dedicación a la defensa del valenciano a sus 80 años.
66	C-66/25	1959/09/24		Duque de Baena Princesa Irene de Holanda	Escrito del duque de Baena a Vicente Giner Boira agradeciéndole los regalos que realizó a la princesa Irene de Holanda, un platero (burro) y varias guitarras. Incluye: fotografías de la entrega.
66	C-66/26	1994/09/29	1994/09/29	Elías Menéndez Rivera	Carta de Elías Menéndez Rivera sobre la posible localización de un libro de vocablos árabes existentes en Mallorca
66	C-66/27	1979/07	1980/07	Emilio Miedes Bisbal	Correspondencia y documentos enviados por Emilio Miedes.
66	C-66/28	1981/07/29		Emilio Miedes Bisbal	Información sobre la lengua valenciana enviada por Emilio Miedes Bisbal a Vicente Giner Boira.
66	C-66/29	1991/02/19		Equipo 7HV Vicente Giner Boira.	Carta de agradecimiento del Equipo 7HV por la visita a Vilamarxant y colaboración de Vicente Giner Boira. Incluye: fotografías de la visita.
66	C-66/30	1993/01/05		Fábrica Nacional de Moneda y Timbre	Carta de la Fábrica Nacional de Moneda y Timbre a Vicente Giner Boira en la que le adjunta seis fotografías de billetes de dólares
66	C-66/31	1950/05/25		Facultad de Derecho. Promoción 1932	Invitación para Vicente Giner Boira para asistir a la cena conmemorativa anual de los licenciados en Derecho de la promoción de 1932.
66	C-66/32	1996		Felipe Ferre	Carta de Felipe Francés Ferre a Vicente Goner Boira sobre un artículo de prensa
66	C-66/33	1967/09/22		Florentino-Agustín Díez González	Carta de Florentino-Agustín Díez Gonaález, secretario general de la Diputación Provincias de León, dirigida a Vicente Giner Boira
66	C-66/34	1995/01/12		Florentino-Agustín Díez González	Escrito de Florentino-Agustín Díez González a Vicente Giner Boira para saludarle y recomendarle su libro Mis valles de leyenda.
66	C-66/35	1977/07/20		Fr. Dionisio Lluna	Carta de Fr. Dionisio Lluna. Incluye: tres fotografías de la Cartuja de Santa María de Benifaçá y un ejemplar del libro Monjas cartujas.
66	C-66/36	1994/12/08		Francisca Crespi Esteva	Escrito de Francisca Crespi Esteva a Vicente Giner Boira sobre el manifiesto de Lluch por la defensa de la lengua balear y por la igualdad de derechos lingüísticos en las Baleares, publicado en un diario de Mallorca el 26 de noviembre de 1994.
66	C-66/37	1982/12/13		Francisco Jiménez Puig Navidad	Felicitación de Navidad de Francisco Jiménez Puig dirigida a Vicente Giner Boira
66	C-66/38	1986/07/22	1990/12	Fundación Luis Ortega	Correspondencia de la Fundación Luis Ortega dirigida a Vicente Giner Boira.
66	C-66/39	1988/11/11		Fundación Luis Ortega	Carta de la Fundación Luis Ortega dirigida a Felipe Mª Garín Ortiz de Tranco,

Caja	Signat.	F. inicial	F. final	Descriptor	Contenido
					Presidente de la Real Academia de San Carlos de Valencia.
66	C-66/40	1967/06/05		George A. Smith Chryson's, LTD	Carta de George A. Smith, presidente del 'Crhryson's, LTD', dirigida a Vicente Giner Boira
66	C-66/41	1995/04/03		Gonzalo Fernández de la Mora y Mon	Escrito de Gonzalo Fernández de la Mora y Mon, académico de la Real Academia de Ciencias Morales y Políticas, a Vicente Giner Boira, disculpándose por la cancelación del viaje que tenía programado a Valencia, por problemas de salud.
66	C-66/42	1987/03/13		Gonzalo Fernández de Mora y Mon Bernardo Lasala	Escrito de Gonzalo Fernández de Mora y Mon a Vicente Giner Boira, agradeciéndole la acogida que le dio cuando fue a Valencia y la oportunidad de conocer el palacio de Bernardo Lasala, e informándole de su intención de investigar sobre Mariana y su proceso inquisitorial.
66	C-66/43	1991/03/21		Guillermo Heras Moreno René G. Maury Universidad Internacional Menéndez Pelayo (UIMP).	Guillermo Heras Moreno remite a Vicente Giner Boira una fotografía realizada por René G. Maury, como recuerdo del seminario celebrado en Valencia, en septiembre de 1990, y organizado por la Universidad Internacional Menéndez Pelayo (UIMP).
66	C-66/44			Heraldo de Aragón	Recortes de prensa del Heraldo de Aragón sobre las lenguas en España.
66	C-66/45	1985/11/24	1985/11/29	Heraldo de Aragón	Envío de Francisco Lliso Genovés a Vicente Giner Boira de un ejemplar del periódico Heraldo de Aragón y una carta informándole de los temas de los documentos y recortes de prensa enviados.
66	C-66/46	1973/12/04		Hermana Colette	Carta de la Hermana Colette. En la que adjunta la fotografía de una monja
66	C-66/47	1984/06/25		Himno	Telegrama de Presidencia de Gobierno (Moncloa) a Vicente Giner Boira: acuse de recibo del suyo en relación al himno oficial de la Comunidad Valenciana.
66	C-66/48	1988/01/28	1988/03/10	Hipólito Gómez de las Roces Jeanine Fribourg Anne-Marie Zuchelli Museo de Cluny	Carta de Hipólito Gómez de las Roces, Presidente de la Comunidad Autónoma de Aragón, dirigida a Vicente Giner Boira, a propósito de las cartas de Jeanine Fribourg y Anne-Marie Zuchelli sobre información referida a Aragón en el Museo de Cluny.
66	C-66/49	1978/03/11	1978/03/15	Iglesia Vicente Enrique Tarancón	Correspondencia con el cardenal Tarancón sobre la aprobación en Roma de los propios diocesanos en valenciano.
66	C-66/50	1966/02/25		Instituto de Cultura Hispánica	Carta de José Lara Peralta, Jefe de recepción y protocolo del Instituto de Cultura Hispánica, dirigida a Vicente Giner.
66	C-66/51	1971/03/31		Instituto de Cultura Hispánica	Escrito de José Jara Peralta, del Instituto de Cultura Hispánica, sobre unas fotografías y sobre una fábrica y unas casas que se están construyendo.
66	C-66/52			Jorge Dalmau Huguet Antonio Embid Trujo.	Tarjetas de visita con Anotaciones, de Jorge Dalmau Huguet y Antonio Embid Trujo.
66	C-66/53	1962/12/11		José Díez de la Cortina Hernández	Carta de José Díez de la Cortina Hernández dirigida a Vicente Giner Boira solicitándole planteles de árboles frutales para su huerto.
66	C-66/54	1991/05/09		José Luis López Polo	Fax remitido por José Luis López Polo a Vicente Giner Boira sobre dos artículos aparecidos en prensa
66	C-66/55	1993/11/08		José Mª Ruiz Marvizón	Carta de José Mª Ruiz Marvizón en la que adjunta el folleto sobre la exposición monográfica expuesta en los salones del Ayuntamiento de Sevilla: Perfiles iconográficos
66	C-66/56	1967/10/30		José María Pemán	Carta de José María Pemán dirigida a Vicente Giner Boira sobre la transcripción de La destrucción de Sagunto para una partitura del maestro Rodrigo
66	C-66/57			Kenji Sambongi	Borrador de carta de Vicente Giner Boira dirigida a Kenji Sanbongi.
66	C-66/58	1990/03/30	1990/04/03	Kenji Sambongi	Carta enviada por Kenji Sambongi de Itabashi-Ku en Tokio (Japón) a Vicente Giner Boira.
66	C-66/59	1992/12		Kenji Sambongi Navidad	Felicitación de Navidad de Kenji Sambongi
66	C-66/60	1991/04/26		La Clave Eduardo Ferrando Luna	Escrito de Eduardo Ferrando Luna a Vicente Giner Boira felicitándole por su intervención en el programa de televisión La Clave, donde destacó por sus extensos conocimientos sobre la lengua valenciana.
66	C-66/61	1991/04/15		La Clave Francisco Jiménez Marrades	Escrito de Francisco Jiménez Marrades a Vicente Giner Boira felicitándole por su participación en el programa de televisión La Clave.

Caja	Signat.	F. inicial	F. final	Descriptor	Contenido
66	C-66/62			Las Provincias Mª Consuelo Reyna Doménech.	Carta enviada a la directora del periódico Las Provincias, Mª Consuelo Reyna, en la que se adjunta un artículo de opinión para su publicación.
66	C-66/63	1994/05/16		Lucía Melgares de Aguilar y Sánchez de Amoraga	Carta de Lucía Melgares de Aguilar y Sánchez de Amoraga, presidenta de la Mesa petitoria de Capitanía General para la Lucha contra el cáncer, a Vicente Giner Boira en agradecimiento a un donativo
66	C-66/64	1968/07/06		Luis Asenjo Ajamil	Escrito de Luis Asenjo Ajamil, director de Astilleros de Cádiz, S.A., a Vicente Giner Boira remitiéndole unas fotografías de la presentación del motor Manises Sulzer 12.RD.90
66	C-66/65	1994/05/18		Luis de Santángel Charles B. Lemieux Kathleen E. Lemieux	Escrito de Charles B. Lemieux y Kathleen E. Lemieux a Vicente Giner Boira sobre la investigación que están realizando sobre Luis de Santángel, y el artículo del Rosary College, publicado en Upbeat en abril de 1994.
66	C-66/66	1995/01/24		Luis de Santángel Charles B. Lemieux Kathleen E. Lemieux	Fax de Charles B. Lemieux y Kathleen E. Lemieux a Vicente Giner Boira sobre la investigación que están realizando sobre Luis de Santángel.
66	C-66/67	1985/06/14		Luis del Olmo Vicente Giner Boira	Petición de Vicente Giner Boira a Luis del Olmo, para defender en su programa de radio a Valencia y rebatir la expresión países catalanes.
66	C-66/68	1994/10/08		Luis María Ansón	Carta de Luis María Ansón a Vicente Giner Boira en agradecimiento a una carta en la que halaga el artículo España, España del director del 'ABC'
66	C-66/69	1996/04/15	1996/04/19	Luis Monpó Delgado de Molina	Luis Monpó Delgado de Molina felicita a Vicente Giner Boira por el día de su santo y le solicita la creación de un libro donde conste que la lengua valenciana nació antes que la catalana.
67	C-67/01	1980/12/26	1985/01/24	Luis Ortega Vicente Martín y Soler.	Correspondencia: - Tramitación del cambio de nacionalidad de Luis Ortega. - Exposición de las obras de Luis Ortega en Valencia. - Homenaje a Martín y Soler. Incluye: - Grabado de Luis Ortega de la nueva edición del álbum Vicente Martín y Soler en Rusia. - Exlibris de las obras de Luis Ortega. - Fotografías de Luis Ortega y su esposa Irina. - Slayds. - Reproducciones.
67	C-67/02	1980/09/28		M. Trillo Manuel Broseta Pont Las Provincias	Carta de M. Trillo dirigida a Vicente Giner Boira sobre un artículo de Manuel Broseta Pont en el periódico Las Provincias, en defensa de la lengua valenciana. Incluye: fotocopia de los recortes de prensa.
67	C-67/03	1993/03/10		Manuel Ballesteros Gaibrois	Carta de Manuel Ballesteros para ultimas los detalles de la presentación de su libro en Valencia
67	C-67/04	1994/07/07		Manuel Ballesteros Gaibrois Ramón Gabarrós	Carta de Ramón Gabarrós, director de 'Anthropos. Revista de documentación científica de la cultura' a Vicente Giner Boira solicitándole que redacte un artículo sobre la Academia de Cultura Valenciana para un monográfico sobre Manuel Ballesteros
67	C-67/05	1991/05/17		Manuel Escorial Vicente Giner Boira Gran Enciclopedia de la Región Valenciana.	Escrito de Manuel Escorial a Vicente Giner Boira sobre la mención de los contactos históricos de Elx con Barcelona en la Gran Enciclopedia de la Región Valenciana.
67	C-67/06	1970/10/15		Manuel Manzanares	Propuesta de Manuel Manzanares a Vicente Giner Boira para celebrar un congreso de calderonianos en España.
67	C-67/07	1995/10/17	1996/05/16	Manuel Obando Piñero	Cartas de Manuel Obando Piñero, radiestesista, dirigidas a Vicente Giner Boira, informando de las prospecciones realizadas en la ciudad de Valencia para localizar aguas subterráneas.
67	C-67/08	1982/12/20		Manuel Puerto Gimeno Navidad	Felicitación de Navidad de Manuel Puerto Gimeno y María del Carmen Torres de Puerto dirigida a Vicente Giner Boira.
67	C-67/09	1968/10/21		Manuel Ruiz González	Fallecimiento de Manuel Ruiz González
67	C-67/10	1996/01		Manuel Zarzo Lozano	Carta de Manuel Zarzo Lozano en la que informa de la publicación de su libro 'Valencians front al catalanisme'
67	C-67/11			Maruja Tomás	Carta remitida por Maruja Tomás a Vicente Giner Boira que incluye las fichas

Caja	Signat.	F. inicial	F. final	Descriptor	Contenido
					para solicitar el ISBN.
67	C-67/12	1981/03/26		Maulets Diario 16 Ernesto Giménez Caballero	Envío de Ernesto Giménez Caballero de un recorte de prensa sobre los Maulets, de Diario 16, a Vicente Giner Boira.
67	C-67/13	1960/05/27		Morella	Carta de Teodosio Sangüesa, alcalde de Morella, a Vicente Giner informándole de la imposibilidad de conseguir un folleto solicitado y remitiéndole varias publicaciones
67	C-67/14	1968/01/07		Morella	Carta de Teodosio Sangüesa Virgos, alcalde de Morella, a Vicente Giner reclamándole un ejemplar del folleto 'El Tribunal del Lligallo' y de la hona 'Vallivana'
67	C-67/15			Navidad	Felicitación de Navidad de Vicente Giner Boira.
67	C-67/16	1975/12/25		Navidad	Felicitación de Navidad de Vicente Giner Boira.
67	C-67/17	1975/12/25		Navidad	Felicitación de Navidad de Vicente Giner Boira
67	C-67/18	1978		Navidad	Felicitación de Navidad de Vicente Giner Boira y su esposa Loli Durán Chovar.
67	C-67/19	1978		Navidad	Felicitaciones de Navidad de Vicente Giner Boira.
67	C-67/20	1992/12		Navidad	Felicitación de Navidad de Cristóbal
67	C-67/21	1994/12/15		Navidad Alberto Hernández	Tarjeta navideña de Alberto Hernández y su señora Olga felicitando las fiestas a Vicente Giner Boira.
67	C-67/22	1994/12/19		Navidad Ángel G. Hortigüela	Tarjeta navideña de Ángel G. Hortigüela felicitando las fiestas a Vicente Giner Boira.
67	C-67/23	1994/12/20		Navidad Concha Marco Brau	Tarjeta navideña de Concha Marco Brau felicitando las fiestas a Vicente Giner Boira.
67	C-67/24	1983		Navidad Joaquín Rodrigo Vidre Victoria Kamhi	Felicitación navideña de Joaquín Rodrigo y Victoria.
67	C-67/25	1966/02/08		Oficina Municipal de Turismo de Valencia	Carta enviada desde la Oficina Municipal de Turismo de Valencia a Vicente Giner Boira en la que se le propone la idea de poner una fuente monumental en reconocimiento de las comunidades de regantes centenarias
67	C-67/26	1964/09/07		Pierre Richaud	Escrito de Pierre Richaud a Vicente Giner Boira contándole sus vacaciones en España, agradeciéndole su atención hacia él y su mujer y deseando volver a verle.
67	C-67/27	1991/03/08		Quart de Poblet	Escrito de Amador Grinyó i Guzmán, cronista oficial del Ayuntamiento de Quart de Poblet, a Vicente Giner Boira, elogiando el prólogo que escribió para el libro Vilamarxant, historia de retazos y narraciones, y solicitándole documentación sobre la Acequia de Quart.
67	C-67/28	1988/07/08	1988/07/29	Rafael Lapesa Melgar Vicente Giner Boira	Correspondencia entre Vicente Giner Boira y Rafael Lapesa, sobre la lengua valenciana.
67	C-67/29	1978/11/01	1980/03/22	Rafael Ramón-Llín Bigue	Recortes de prensa sobre actos de partidos políticos de izquierda catalanistas enviados por Rafael Ramón-Llín Bigue a Vicente Giner Boira, y correspondencia.
67	C-67/30	1987/07/14	1988/06/23	Rafael Tasso Yzquierdo	Homenaje a Rafael Tasso Yzquierdo, secretario de la Comunidad de Regantes de la Acequia Real del Júcar. Contiene correspondencia.
67	C-67/31	1989/12/14		Real Academia de la Historia Antonio Rumen de Armas	Carta del director de la Real Academia de la Historia, Antonio Rumen de Armas, a Vicente Guiner Boira.
67	C-67/32	1991/01/02	1991/01/07	Ricardo de la Cierva Hoces	Ricardo de la Cierva Hoces y Vicente Giner Boira comentan el libro del primero Misterios de la Historia.
67	C-67/33	1994/11/18		Ricardo de la Cierva Hoces	Tarjeta de gratitud de Ricardo de la Cierva
67	C-67/34	1970/09/29		Richard M. Nixon	Carta al presidente de los Estados Unidos de América, Richard M. Nixon, por la supresión del consulado norteamericano en Valencia.
67	C-67/35	1995		Rita Barberá Nolla Navidad	Felicitación de año nuevo de Rita Barberá Nolla
67	C-67/36	1967/10/31		Rodolfo Urbistondo	Carta de Rodolfo Urbistondo, subdirector general de Obras Hidráulicas, en la que le agradece a Vicente Giner Boira el envío de un obsequio

Caja	Signat.	F. inicial	F. final	Descriptor	Contenido
67	C-67/37	1989/01/01		Rosa Clara García	Correspondencia de [Rosa Clara García] en la que se adjuntan poemas
67	C-67/38	1978/05/26		Senyera	Carta a Vicente Giner Boira sobre la confección de una nueva bandera para Valencia.
67	C-67/39	1990/11/29		Silvia Renate Sommmerlath, reina de Suecia	Carta de Vicente Giner Boira dirigida a la reina Silvia de Suecia.
67	C-67/40	1995/05/24		Sister Philip Mary Reilly	Fax de 'Sister Philip Mary Reilly' a Vicente Giner ultimando detalles de la próxima visita a Valencia
67	C-67/41	1995/05/21	1995/05/23	Sister Philip Mary Reilly Charles B. Lemieux Kathleen E. Lemieux.	Agradecimientos de las hermanas Marie, Jean y Philip Mary, por las gestiones realizadas por Vicente Giner Boira para su alojamiento en el Convento de las Madres Catalinas y por las investigaciones de Charles y Kathleen.
67	C-67/42	1982/12		Sociedad de Aguas Potables y Mejoras de Valencia	Felicitación de Navidad de la Sociedad de Aguas Potables y Mejoras de Valencia, SA, dirigida a Vicente Giner Boira
67	C-67/43	1983/12		Sociedad de Aguas Potables y Mejoras de Valencia	Felicitación navideña del Consejo de Administración de la Sociedad de Aguas Potables y Mejoras de Valencia.
67	C-67/44	1982/12		Sociedad de Aguas Potables y Mejoras de Valencia Vicente Baixauli Chisvert	Felicitación de Navidad de la Sociedad de Aguas Potables y Mejoras de Valencia, SA, dirigida a Vicente Baixaulí Chisvert
67	C-67/45	1993/11/29		The University of New Mexico	Carta de Ralph Sigala, decano de 'The University of New Mexico', donde se ultima el viaje de Vicente Giner Boira a esta universidad
67	C-67/46	1995/01/19		Thomas F. Glick	Carta de Thomas F. Glick a Vicente Giner Boira que incluye una postal de Gorga y un folleto informativo en inglés sobre la localidad.
67	C-67/47	1986/02/15	1986/06/03	Tirant lo Blanch	Correspondencia sobre la compra de una edición facsímil de la obra de Joanot Martorell Tirant lo Blanch, para que Juan Carlos I se lo regale a Isabel II de Inglaterra.
68	C-68/01	1993/09/17	1993/09/17	Tomás Benarides	Invitación a la ceremonia de concesión de la Cruz de Alfonso X El Sabio a Tomás Benarides en el capitolio del estado de Nuevo Méjico en Santa Fe
68	C-68/02	1993/10/27	1993/10/27	Torcuato Luca de Tena	Carta de gratitud de Torcuato Luca de Tena
68	C-68/03	1971/06/07	1971/06/16	Trasvase del Ebro Álvaro Botella Martínez Manuel Breva Valls	Correspondencia dirigida a Álvaro Botella Martínez y Manuel Breva Valls sobre el trasvase del Ebro
68	C-68/04	1986/10/27		Tribunal de las Aguas de Valencia	Carta de Gudie Lawaetz dirigida a Vicente Giner Boira sobre el proyecto de película sobre el Tribunal de las Aguas de Valencia.
68	C-68/05	1979/10/05	1979/10/10	TVE	Escrito de Vicente Giner Boira en el que critica la serie de TVE *La Barraca*. Incluye recortes de prensa.
68	C-68/06	1988/02/22		Unión Valenciana	Correspondencia del Grupo Parlamentario de Unión Valenciana con la relación de las comisiones y los diputados.
68	C-68/07	1990/11/28	1990/11/28	Universidad de Perpignan	Carta de Antonio Gardó, de la Universidad de Perpignan, a Vicente Giner Boira
68	C-68/08	1991/06/17		Vicente Alemán Fernández Vicente Giner Boira	Escrito de Vicente Alemán Fernández a Vicente Giner Boira solicitándole un poema del que le envió el original para que le hiciera Anotaciones. Incluye: escrito de 10 de mayo de 1988 donde ya le solicitaba una copia del poema.
68	C-68/09	1991/02/12		Vicente Almazán	Carta de Vicente Giner Boira dirigida a Vicente Almazán, autor del libro Gallaecia Scandinavica.
68	C-68/10	1952/03/24	1952/04/21	Vicente Giner Boira	Cartas de felicitación por la elección de Vicente Giner Boira como diputado provincial.
68	C-68/11	1988		Vicente Giner Boira	Tarjeta de agradecimiento dirigida a Vicente Giner Boira.
68	C-68/12	1989/12/29	1991/01/23	Vicente Giner Boira	Correspondencia con políticos y responsables de prensa nacional y local, artículo de prensa redactados por Vicente Giner Boira y recortes de prensa relacionados.
68	C-68/13	1987/01/18		Vicente Giner Boira Pilar Miró Romero	Telegrama de Vicente Giner Boira dirigido a Pilar Miró sobre la supresión del programa de conciertos de música clásica del sábado noche en TVE 2.

Caja	Signat.	F. inicial	F. final	Descriptor	Contenido
68	C-68/14	1957/09/21		Vicente Rius Peris Salamanca	Escrito de Vicente Rius Peris a Vicente Giner Boira explicándole los monumentos de la ciudad de Salamanca que hacen referencia a Valencia y de los cuales está haciendo fotografías. Incluye: Postal del patio de Escuelas Menores de Salamanca.
68	C-68/15	1988/05/16		Vicente Valero	Carta de Vicente Valero dirigida a Vicente Giner Boira, proponiéndole que exponga una ponencia en la Jornada de confraternidad de la Universidad, en la que solicite al Decano certificación acreditativa de la Medalla de la Universidad concedida en 1983 a su promoción.
68	C-68/16	1965/03/01		Walter W. Von Gremp	Escrito de Walter W. Von Gremp a Vicente Giner Boira agradeciéndole su atención durante la visita que hicieron a España él y su mujer e informándole que el artículo que Vicente le envió, le encantó y que ya lo ha enviado a varios editores para que se lo publiquen. Nota: en inglés.
68	C-68/17	1952/08/23	1952/08/28	Xàtiva	Correspondencia del Museo Municipal de Xàtiva. Incluye folleto del Patronato Nacional de Turismo sobre Xàtiva.
68	C-68/18	1700		Baltasar de Oriol y Macer	Baltasar de Oriol y Macer, escribano de mandamiento y lugarteniente de protonotario en la Lugartenencia de Cataluña, contre la separación de los oficios de lugarteniente de protonotario y de secretario
68	C-68/19	1993/05/10	1993/05/13	Fundación Cánovas del Castillo	Seminario sobre la integración europea y España, organizado por la Fundación Cánovas del Castillo y celebrado en Valencia en mayo de 1993.
68	C-68/20	1979/12/05		Unión de Centro Democrático (UCD) Coalición Democrática	Moción de los concejales de UCD sobre el Decreto de bilingüismo y de Coalición Democrática.
68	C-68/21	1992/07/11	1992/09/18	Valenciano/Catalán	Artículo Defendiéndonos del catalán, y fotocopias del libro Bases per al futur nacional de Catalunya.
68	C-68/22				Valenciano, conoce tu tierra. Radio. Listado de monumentos y edificios históricos valencianos.
68	C-68/23				Esbozos de botijos, morteros y barrales
68	C-68/24				Estatutos de la Real Academia Española.
68	C-68/25			9 de octbre	Manifiesto titulado El Pueblo Valenciano, el 9 de octubre y el 750 ocupación de Valencia.
68	C-68/26	1996/03/26	1996/05/01	Acció Cultural del País Valencià	Artículos fotocopiados de Acció Cultural del País Valencià.
68	C-68/27			Acción Cultural Miguel de Cervantes	Triptico informativo de Acción Cultural Miguel de Cervantes.
68	C-68/28	1996/12		Acción Cultural Miguel de Cervantes	El proceso de erradicación del español en Cataluña, manifiesto de Acción Cultural Miguel de Cervantes.
68	C-68/29	1917/01/31		Regionalismo	El regionalismo ante el derecho político moderno. Personalidad regionalista de Valencia, conferencia de Bernardo Morales San Martín, de 1917.
68	C-68/30	1994		Salvador Faus Sabater	Fotocopias del libro Recopilació històrica sobre la denominació llengua valenciana, de Salvador Faus Sabater.
68	C-68/31	1976/04/02	1976/04/29	Ajoblanco	Revista Ajoblanco. Fallas
68	C-68/32	1971/04/15	1974/11	Albaida Creu de les Eres del Barrio	Restauración de la Creu de les Eres del Barrio del término municipal de Albaida por el constructor José Vicente Minguel Folgado y Tirso Ávila Espada.
68	C-68/33	1974/03	1976/05/28	Albufera de Valencia	Informe de la empresa ILACO, SA sobre el desarrollo del lago de la Albufera. Incluye: recorte de prensa sobre el estado de la Albufera y copia de las ordenanzas de Jaime I para los pescadores de Valencia y la Albufera.
68	C-68/34			Albufera de Valencia Francs i marjals	Comisión de francos y marjales.
68	C-68/35	1761/07/18		Albufera de Valencia Francs i marjals	Albufera. Francs i marjals. Reales ordenanzas que su magestad se ha servido expedir en Buen-Retiro a 18 de julio de 1761 para la conservación, régimen, y buen uso de la Albufera de Valencia, su Dehesa y límites, cobranza del quinto de sus pescados, terciodiezmo de los del mar, y demás derechos anexos, y perteneciente a esta alhaja. Valencia, Imprenta de la viuda de Joseph de Orga, 1761.
68	C-68/36	1820/06/20		Albufera de Valencia Francs i marjals	Albufera. Francs i marjals. Memoria sobre la Albufera de Valencia. Valencia, Imprenta de Brusola, 1820.

Caja	Signat.	F. inicial	F. final	Descriptor	Contenido
68	C-68/37	1862		Albufera de Valencia Francs i marjals	Albufera. Francs i marjals. Ordenanzas para el desagüe del real lago de la Albufera de Valencia formadas por los representantes de los pueblos que componen las fronteras y aprobadas por Su Majestad. Valencia, Imprenta de José María Ayoldi, 1862.
68	C-68/38	1911/04/17		Albufera de Valencia Francs i marjals	Albufera. Francs i marjals. Dictamen del Cuerpo de Letrados del Ayuntamiento de Valencia sobre la solicitud de un particular para ocupar gran parte del monte Dehesa de la Albufera. Valencia, Imprenta la Guttemberg, 1912.
68	C-68/39	1921/11/20		Albufera de Valencia Francs i marjals	Albufera. Francs i marjals. Antecedentes sobre francos y marjales.
68	C-68/40	1825		Albufera de Valencia Francs i marjals Barón de Tamarit.	Albufera. Francs i marjals. Capítulos y adiciones bajo los cuales se arrienda la monda y limpieza de las comunas, o acequias, llamadas del Brasquil, o Pechinar del Corral, Fus, Rey, Emperot, Vall, Ravisancho, Exachs, Puente de la Ahuja, y del Tremolar; pertenecientes al ramo de la Comisaría de Francos y Marjales de esta ciudad de Valencia, impreso de orden del señor barón de Tamarit, actual comisario, mediante su providencia. Reimpresión en 1824.
68	C-68/41	1871/10/24		Albufera de Valencia Francs i marjals Casal de la Albufera	Albufera. Francs i marjals. Escrito referente al estado en que se halla la Sociedad Anónima Casal de la Albufera.
68	C-68/42	1989/02/28	1989/03/03	Altar Mayor de la Catedral de Valencia José Esteve Edo	Reconstrucción del Altar Mayor de la Catedral de Valencia por el escultor José Esteve Edo. Contiene: - Correspondencia. - Discurso de ingreso de José Esteve Edo en la Real Academia de Bellas Artes de San Carlos. - Fotografías. - Postales.
68	C-68/43	1875/12/15			Albufera. Francs i marjals. Canal de la Albufera. Justiprecio.
69	C-69/01	1984/09/22	1992/12/16	Alternativa Universitaria Universitat de València	Alternativa Universitaria. Idioma a emplear en la universidad, contra el acuerdo de la Junta de Gobierno de la Universidad de Valencia, sobre la libre elección del profesor de impartor las clases en cualquiera de las dos lenguas oficiales de la Comunitat Valenciana, y denominando Catalán al valenciano. Sentencia favorable a Alternativa Universitaria. Incluye: recortes de prensa; Proyecto de Estatutos de la Universitat de València, y los Estatutos definitivos de mayo de 1985.
69	C-69/02			Amparo Feliu Mourelle de Lema	Recorte de prensa de un artículo de Amparo Feliu basado en declaraciones de Mourelle de Lema, director de los cursos de lengua valenciana en Burriana, con el titular 'Valenciano y catalán son lenguas distintas, rastreando desde la Prehistoria'
69	C-69/03	1973/07/24		Anthony Garlich	Programa del concierto extraordinario de órgano del profesor Anthony Garlich celebrado el 24 de julio de 1973 en la iglesia de la Compañía.
69	C-69/04			Archivo de la Ciudad de Valencia Jorge Martínez de Marcilla Juan Martínez de Marcilla.	Fotocopia de un documento del Archivo de la Ciudad de Valencia, de 1801, sobre declaración de nobleza de Jorge y Juan Martínez de Marcilla.
69	C-69/05	1983/09/27		Archivo de la Corona de Aragón.	Documentos del Archivo de la Corona de Aragón.
69	C-69/06	1980/06/12	1980/07/09	Asociación Defensora de los intereses de Alicante	Defensa de la lengua valenciana por la Asociación Defensora de los intereses de Alicante.
69	C-69/07	1969/05	1972	Asociación Española de Orientalistas	Asociación Española de Orientalistas Incluye: - Estatutos - Memorias anuales
69	C-69/08			Asociación Valenciana de Castellano-hablantes	Estatutos incompletos de la Asociación Valenciana de Castellano-hablantes y fichas de afiliación.

Caja	Signat.	F. inicial	F. final	Descriptor	Contenido
69	C-69/09			Asociación Valenciana de Críticos Literarios.	Convocatoria de la Asociación Valenciana de Críticos Literarios a su primera Asamblea General Ordinaria.
69	C-69/10	1982/08/23	1990/01/09	Asociación Vital Alsa Revista GEO Revista México desconocido revista La revista de Santander.	La Asociación Vital Alsar edita un folleto explicativo del primer viaje que Cristóbal Colón realizó a América. Incluye: - Reproducción de la revista GEO. - Reproducción de la revista México desconocido, nº 130 de diciembre de 1987. - Reproducción de la revista La revista de Santander, nº 49 de octubre-diciembre de 1987.
69	C-69/11			Aurelio Guaita Universidad Autónoma de Madrid	Original del artículo 'Vocamus et volumus ut Regnum Valentie appelletur' de Aurelio Guaita, catedrático de la Universidad Autónoma de Madrid
69	C-69/12			Aurora Rodríguez García	Jardines Valencianos, por Aurora Rodríguez García.
69	C-69/13			Ausiàs March	Fotocopia del parte de una obra: Capítulo Posició Literària d'Ausiàs March.
69	C-69/14			Ausiàs March	Documentación sobre genealogía y otros datos de Ausias March.
69	C-69/15	1980		Ausiàs March	¿Matusalén, padre de Ausiàs March?
69	C-69/16			Ausiàs March Boletín de la Sociedad Castellonense de Cultura.	Fotocopia del artículo Los Caballeros de apellido March en Cataluña y en Valencia, publicado en Boletín de la Sociedad Castellonense de Cultura.
69	C-69/17	1978/07/23	1978/07/30	Autores catalanes	Notas y recortes de prensa de autores catalanes. Incluye: - Índice de temas enviado a los socios adheridos al Cercle d'Agermanament Occitano-Català. - Comunicación sobre el nuevo edificio para Juzgados de Primera Instancia e Instrucción y dependencias del Ilustre Colegio de Abogados de Valencia. - Artículos publicados en Las Provincias. - Artículos publicados en El Correo Català. - Artículos publicados en Avuí.
69	C-69/18			Ayuntamiento de Valencia	Nuevas ordenanzas del Ayuntamiento de Valencia: libro VII sobre Policía Rural
69	C-69/19	1981/02/07	1982/06/02	Ayuntamiento de Valencia	Recortes de prensa, Butlletí d'informació Municipal de l'Ajuntament de Valencia (1-15 juliol 1981), fotografías, sobre temas valencianos.
70	C-70/01			Banco de Vizcaya	Fotocopias del número extraordinario de la revista financiera del Banco de Vizcaya dedicado a la provincia de Valencia y las instituciones La Taula de Canvis y El Consulado del Mar. Incluye: - Fotocopias del Diccionario de títulos nobiliarios y de la Enciclopedia de heráldica y genealogía. - Memoria sobre el incierto origen de las Barras de Aragón, antiguo blasón del Condado de Barcelona.
70	C-70/02			Baronía de Sollana	Fotocopia de un documento de 1799 que contiene la denuncia de vecinos de la Baronía de Sollana contra el duque de Híjar por exención de pagos.
70	C-70/03			Bibliografía	Listado bibliográfico de documentos sobre aguas (ríos, acequias...), de Valencia.
70	C-70/04			Biografías	Fotocopias del índice de un libro sobre biografías de escritores valencianos
70	C-70/05	1984/09/10	1984/10/05	Cant valencià	Antología del cant valencià.
70	C-70/06			Carlos Ròs	Fotocopias de la obra Tratat de adages y refranys valencians, de Carlos Ròs, impresa en Valencia en 1736.
70	C-70/07	1992/07/07	1994/02/24	Carta Europea de las lenguas minoritarias	Documentación sobre la Carta Europea de las lenguas minoritarias.
70	C-70/08			Casa Nacional de los Países Valencianos.	Boletines de inscripción para ser socio de la Casa Nacional de los Países Valencianos.
70	C-70/09	1995/10/05		Casa Real	Visita a Valencia del Príncipe de Asturias
70	C-70/10	1994/02/17		Castellano	Recorte de prensa sobre la lengua castellana.
70	C-70/11			Catalán	Relación de libros publicados con motivo de la celebración de coloquios,

Caja	Signat.	F. inicial	F. final	Descriptor	Contenido
					jornadas, simposios y ciclos sobre lenguaje administrativo (catalán)
70	C-70/12	1975		Catalán	Textos diversos sobre libros de texto (EGB) que hablan de la lengua catalana.
70	C-70/13	1978/03/19		Catalán	Escritos sobre la lengua catalana y notas sobre el uso de las barras de Aragón en las vestimentas reales. Incluye: - Reproducción fotográfica de la placa de la casa de Ausiàs March. - Reproducción fotográfica del mapa lingüístico de la Comunitat Valenciana y de Catalunya.
70	C-70/14	1982		Catalán	Tríptico Llibres en catalá per a tothom.
70	C-70/15			Cataluña	Listado mecanografiado de títulos de libros, revistas, vídeos, programas de televisión, exposiciones y otras publicaciones sobre lengua, cultura y terrotorio catalanes.
70	C-70/16	1962	1971	Cataluña	Fotocopia de la obra Questió de noms. Acompaña mapa de división comarcal de Països Catalans.
70	C-70/17	1981/09/20		Cataluña	Fotocopias sobre temas relacionados con la pintura y el 'conflicto' con Cataluña
70	C-70/18	1977/09/28	1977/12/06	Caudete (Albacete)	Escritos a favor de la restitución del municipio de Caudete (Albacete) a la región valenciana. Contiene recortes de prensa, copias de documentos históricos, etc.
70	C-70/19	1981/07/06		Centre Cultural Grup d'Acció Valencianista.	Programa del Curs de Técniques d'ensenyança per a mestres, organizado por el Centre Cultural Grup d'Acció Valencianista.
70	C-70/20			Chella Periódico Las Provincias.	Los vecinos de Chella quieren protestar ante el periódico Las Provincias por la división de la Comunitat Valenciana entre los que hablan valenciano y los que hablan castellano.
70	C-70/21	1982		CIEMEN Prada de Conflent, Francia.	Cartel sobre las Setenes Jornades Internacionals del CIEMEN (Centre Internacional Escarré per a les Minoríes Ètniques i Nacionalitats), celebradas del 16 al 22 de agosto de 1982 en Prada de Conflent, Francia.
70	C-70/22	1976/07/05	1976/07/07	Coloquio Internacional sobre el diálogo de culturas	Colloque International sur le dialogue des cultures (Coloquio Internacional sobre el diálogo de culturas), Estrasburgo, 5-7 de julio de 1976.
70	C-70/23	1989/01/19		Concierto de Año Nuevo	Programa de concierto de Año Nuevo
70	C-70/24	1976/03	1977	Congreso de Cultura Catalana Doctor Vicent Peset i Llorca Joan Fuster Ortells Ayuntamiento de Valencia Doctor Joan Baptista Peset i Aleixandre.	Congreso de Cultura Catalana, noviembre 1976-diciembre 1977. Homenaje al Doctor Vicent Peset i Llorca. Incluye: - Discursos de Joan Fuster en Medicina y Económicas. - Discurso del representante de Catalunya Nord. - Palabras finales del Doctor Vicent Peset i Llorca. - Solicitud de asociaciones universitarias dirigida al Ayuntamiento de Valencia para que den a una calle o plaza el nombre del Doctor Joan Baptista Peset i Aleixandre.
70	C-70/25	1976/08/12		Constitución española 1978	Expediente sobre la publicación de la Constitución Española en castellano, euskera, catalán y gallego.
71	C-71/01	1977		Cortes Generales	Cortes Constituyentes (1977-1979) Listado de diputados del Congreso, grupos parlamentarios del Congreso, senadores del Senado y senadores designados por el rey.
71	C-71/02	1983/04/05		Cortes Valencianas	Cortes Valencianas. Costumbre, derecho histórico valenciano respecto a las Cortes.
71	C-71/03	1972/11/18	1975/03/24	Destino Las Provincias ABC	Recortes de prensa sobre la lengua valenciana. Incluye: - Recortes de la revista Destino. - Recortes del periódico Las Provincias. - Recortes del periódico ABC.
71	C-71/04	1975	1978	Diversos	Documentos sobre la identidad valenciana.
71	C-71/05	1980		Diversos	La personalidad valenciana en su aspecto jurídico.
71	C-71/06			Documentos históricos	Archivo del Reino de Valencia Copia de documento árabe sobre aguas.
71	C-71/07	1653/01/25		Documentos	*Provisión de los jurados y obreros de la fábrica de muros y valles, de la presente*

Caja	Signat.	F. inicial	F. final	Descriptor	Contenido
				históricos	*ciudad de Valencia, sobre la reparación de los daños que causen los que lancen agua a los caminos reales e hijos de aquellos.*
71	C-71/08	1971/10/19	1971/11/05	Edith Wagner de Hartman	Edith Wagner de Hartman realiza una exposición de sus pinturas abstractas en Benidorm, en los Salones de la Caja de Ahorros, el 2 de noviembre de 1971. Incluye: - Fotografías de la pintora. - Fotografías de los cuadros de la exposición.
71	C-71/09	1978/03/01	1978/03/10	Editorial Amunt el cor. Valencia	Editorial Amunt el cor. Valencia, iniciativa de Vicente Giner Boira, sobre temas culturales valencianos.
71	C-71/10	1981/01/13		El Cid ABC	Recorte de prensa del periódico ABC sobre la espada del Cid.
71	C-71/11	1982/04/09		El País	Reportaje publicado en 'El País' por Eduardo Barrenechea titulado 'Arde Valencia'
71	C-71/12	1993/11/25		El Temps	2.238 fusilados en Paterna. Suplemento especial de la revista El Temps
71	C-71/13	1989		Emilio Miedes Bisbal	Temas lingüísticos. Miedes. Textos franceses. Sobre el valenciano.
71	C-71/14	1910		Enrich Prat de la Riba	Fotocopia del libro La nacionalitat catalana, de Enrich Prat de la Riba.
72	C-72/01	1989/06/08		Ernesto Sábato Las Provincias	Artículo de prensa en el periódico Las Provincias, sobre el escritor Ernesto Sábato.
72	C-72/02			Escudo	Escudo
72	C-72/03	1981/12/06	1982/01/09	Estatuto de Autonomía	Recortes de prensa sobre la denominación País Valenciano en el Estatuto de Autonomía.
72	C-72/04	1959/05		Exposición regional	Programa del Cincuentenario de la exposición regional valenciana, 1909-1959
72	C-72/05			Fernando II, el Católico	Transcripción mecanografiada de Letra del Senyor Rey al Batle General Diretta, donant-li avis de la salut de sa alteza y de la senyora reyna, principe e infanta y com sa alteza havia pres la ciutat de Granada.
72	C-72/06			Fernando II, el Católico Diego de Torres	Introducción de las ordenanzas de los maestros carpinteros. Incluye: - Reproducciones de la carta que Fernando el Católico mandó al Bayle General del Reino de Valencia, Diego de Torres, pidiéndole que seleccione carpinteros para montar la arillería.
72	C-72/07			Francesc Ferri Martínez Casal del Llaurador (Benissoda)	Cansons y refrans de batuda y Vocabulari de batuda, recopilados por Francesc ferri Martínez, editado por el Casal del Llaurador, Museu Agrícola, de Benisoda.
72	C-72/08	1991		Francisco Lliso Genovés Enrique Calvo	Cómic Historia y Lenguas: Antes y después de la conquista de Valencia (segunda parte), por Francisco Lliso Genovés (texto), y Enrique Calvo (dibujos); editado por Grup d'Albades Cultural Els Llauradors de Torrent del Círcul Catòlic.
72	C-72/09			Fueros de Valencia	Transparencias de varias hojas de los fueros de Valencia. Incluye: taco de madera con plancha metálica para estampar miniaturas en los márgenes de las hojas.
72	C-72/10	1989/02/25	1989/04/18	Fundación Arpista Ludovico	Fundación Arpista Ludovico.
72	C-72/11	1987/10/15		Fundación cultural anglo-española Cañada Blanch.	Fundación cultural anglo-española Cañada Blanch.
72	C-72/12	1981		Generalitat de Catalunya	Publicaciones Por la normalización lingüística de Cataluña de la Dirección General de Política Lingüística de Cataluña. Incluye: - Textos de José Luis L. Aranguren, Antoni M. Badia i Margarit, Carlos Barral, José Agustín Goytisolo, Pedro Laín Entralgo, Antonio Marzal, Antonio Tovar y Francesc Vallverdú, sobre la cuestión de la lengua en Cataluña. - Artículos de Aina Moll y declaraciones del Consejo Ejecutivo de la Generalitat de Catalunya sobre la normalización lingüística.
72	C-72/13	1982/04		Generalitat de Catalunya	Catálogo general de publicaciones de la Generalitat de Catalunya.
72	C-72/14	1982		Generalitat de Catalunya Expocultura	Calendario de actos de Expocultura: muestra de la vitalidad cultural de Cataluña, del 23 de junio al 4 de julio de 1982, organizada por el

Caja	Signat.	F. inicial	F. final	Descriptor	Contenido
					Departamento de Cultura y Medios de Comunicación de la Generalitat de Catalunya. Incluye: - Folleto Arts plàstiques 50-80. - Folleto Per una Europa de les nacions. Centre Internacional Escarré per a les Minoríes Ètniques i Nacionalitats.
72	C-72/15			Generalitat Valenciana	Escritos de crítica al gobierno socialista de la Comunidad Valenciana en relación con la lengua, la cultura y las personalidades destacadas.
72	C-72/16			Grup de Danses de Moncada	Documentos sobre el Grup de Danses de Moncada, en el festival de Tokio
72	C-72/17	1965/03/16		Günther Haensch	Organización de una conferencia sobre el catalán y el valenciano vistos desde Alemania por el profesor Günther Haensch, del Instituto Mangold.
72	C-72/18			Himno	Transcripción del telegrama enviado por Vicente Giner Boira a Felipe González con motivo de la proclamación oficial del Himno del Maestro Serrano como himno de la Comunidad Valenciana, por Joan Lerma Blasco.
72	C-72/19	1925/05/16	1984/10/16	Himno	Recortes de prensa sobre el himno oficial de la Comunidad Valenciana.
72	C-72/20	1986		Hispanic Society of America.	Folleto informativo de las publicaciones de la Hispanic Society of America, 1930-1986.
72	C-72/21			Historia	Escritos sobre la historia de Valencia. Contiene: - Edad prehistórica. Los metales. - Historia del reino de Valencia. El Cid. - Jaime I. - Aquí unos árabes, aquí una península, de historia de aquí, por Forges. - Reyes de la Corona de Aragón. - Los Fenicios y los Celtas. - Conquista de Valencia.
72	C-72/22			Historia	Escrito incompleto sobre historia de Valencia.
72	C-72/23	1986/04	1986/06	ICC Business World	Artículo fotocopiado de la revista ICC Business World, titulado Catalonia.
72	C-72/24	1975/12/04	1977/03/20	Iglesia	Escritos y recortes de prensa sobre la lengua valenciana en las iglesias y el Llibre del poble de Déu.
72	C-72/25	1977/01/18	1984/03/08	Iglesia	Textos litúrgicos en lengua valenciana. Informes, correspondencia, notas, recortes de prensa.
73	C-73/01	1978/01/04	1978/03/31	Iglesia	Valenciano/Catalán. Arzobispado.
73	C-73/02	1978/06		Iglesia	Petición Del pueblo valenciano a su prelado, para que la liturgia sea en valenciano.
73	C-73/03	1994/10/11		Iglesia-fortaleza de Nuestra Señora de los Ángeles de Castielfabib Alfredo Sánchez Garzón	Escrito de Alfredo Sánchez Garzón a Vicente Giner Boira sobre la restauración de la Iglesia-fortaleza de Nuestra Señora de los Ángeles de Castielfabib.
73	C-73/04	1975/12/03	1977/03/20	Iglesia Arzobispado de Valencia	Llibre del poble de Déu. Incluye: - Carta privada a los colaboradores en la difusión del Llibre del poble de Déu, de Pere Riutort Mestre. - Fotocopias: Boletín La Paraula Cristiana; Boletín Oficial del Arzobispado de Valencia, recortes de prensa. - Escritos sobre el catalanismo en el Llibre del poble de Déu.
73	C-73/05			Iglesia Francisco Ortí Císcar	Escrito de Francisco Ortí Císcar dirigido al Arzobispo de Valencia: Señor Arzobispo: estoy dolido.
73	C-73/06			Iglesia Francisco Ortí Císcar	Artículo ¿Se politiza la Iglesia valenciana?, de Francisco Ortí Císcar.
73	C-73/07	1978/01/26		Ignacio Pinazo Camarlench	Documentación sobre el cuadro 'La Alameda de Valencia' de Ignacio Pinazo Camarlench'
73	C-73/08	1982/02/08		Infantiles	Partituras. Contiene: - Josep fes-me una cadireta (Música: A. López Artiga; Letra: Vte. Giner Boira)

Caja	Signat.	F. inicial	F. final	Descriptor	Contenido
					- El petit infant (Benjamín Britten)
73	C-73/09			Institut d'Estudis Catalans	Notas sobre el Instituto de Estudios Catalanes.
73	C-73/10	1977/01/21		Institut d'Estudis Catalans	Fotocopia del Decreto 26 noviembre 1976, Núm. 3118/76 (Mº Educación y Ciencia). Instituto de Estudios Catalanes. Reconocimiento y Estatutos. Publicado en el B.O.E. Nº 18. Fecha 21.01.1977
73	C-73/11	1978/03/01		Institut d'Estudis Catalans ABC	Artículo publicado en el suplemento 'Vida cultural' del periódico 'ABC' con el titular El Instituto de Estudios Catalanes inicia su proceso de remodelación
73	C-73/12			Interviú	Reportaje de la revista Interviú El catalán, lengua de discordia.
73	C-73/13			Jaime I	Invitación del Aula Cultural Humanística, para asistir a la Conferencia La lengua que nos trajo el Rey D. Jaime, impartida por Vicente Giner Boira en el Hotel Astoria.
73	C-73/14	1976/02/13	1977/10/26	Jaime I	VII Centenario de la muerte de Jaime I (27/07/1976). Incluye: artículos; fotografías; revista Valencia Atracción, nº 498-99; recortes de prensa; BOE (01/09/1976); correspondencia.
73	C-73/15	1976/12/05		Jaime I	Homenaje al rey Jaime I en los pueblos de la provincia de Alicante.
73	C-73/16	1988	1989/10/10	Jaime I de Aragón Alfonso X de Castilla Archivo del Reino de Valencia	Boletín de la Sociedad Cartellonense de Cultura, año 1988: Cinco pergaminos inéditos de Jaime I de Aragón y Alfonso X de Castilla existentes en el Archivo del Reino de Valencia, por Jesús Villalmanzao. Incluye: carta de Manuel Trilles Ramada sobre el tema.
73	C-73/17			Jaume Roig Inquisición de Valencia.	Fotocopias de documentos de archivo referidos al Llibre de les dones, de J. Roig, de fechas entre 1791 y 1793, formando un expediente de la Inquisición de Valencia.
73	C-73/18	1974		Joan F. Mira Casterà	Fotocopia de la obra Som. Llengua i Literatura, de Joan F. Mira Casterà.
73	C-73/19			Joan Roís de Corella	Fotocopias de hojas de la obra Obres mitológiques, de Joan Roís de Corella.
73	C-73/20	1981/10/13		Joaquín García Morato Alfonso Guerra Francisco Giner Mengual PSOE	Fotocopia de la carta que le escribe Joaquín García Morato a Alfonso Guerra a propósito de la expulsión del PSOE valenciano de varios dirigentes, entre los que se encuentra Francisco Giner Mengual
73	C-73/21	1973/03/18	1978/12/21	Joaquín Sorolla	Escritos sobre Joaquín Sorolla. Incluye fotografías del Museo Sorolla en Madrid.
73	C-73/22	1988/05		Jordi Solé Tura	Apartado del Capítulo 5, Les autonomíes davant el futur, de la obra de Jordi Solé Tura Autonomíes, federalisme i autodeterminació.
73	C-73/23			Jorge Loring.	Artículo fotocopiado de Jorge Loring titulado ¿Qué pasa con la sábana santa y el carbono-14?,
73	C-73/24	1988/10/30		José Jaén Bonilla Vicente Giner Boira Obispo de Tuy.	Envío de José Jaén Bonilla a Vicente Giner Boira de un reportaje en la prensa de Córdoba sobre el Obispo de Tuy.
73	C-73/25	1988/10/23		José Jaén Bonilla Vicente Giner Boira San Pelagio.	Envío de José Jaén Bonilla a Vicente Giner Boira de un reportaje en la prensa de Córdoba sobre el martirio de San Pelagio.
73	C-73/26	1988/11/06		José Jaén Bonilla Vicente Giner Boira San Pelayo.	Envío de José Jaén Bonilla a Vicente Giner Boira de un reportaje en la prensa de Córdoba sobre la acción de unas monjas para poner a salvo las reliquias de San Pelayo durante la Revolución de Asturias en 1934.
73	C-73/27			José María Pemán	Cita de José María Pemán sobre los que roban.
73	C-73/28	1991/07/10		Juan Ferrando Badía Las Provincias	Recorte de prensa del artículo El régimen parlamentario valenciano escrito por Juan Ferrando Badía en el periódico 'Las Provincias'
73	C-73/29	1991/08/08		Juan Ferrando Badía Las Provincias	Recorte de prensa del artículo 'Situación lingüística de la Comunidad Valenciana (1)' de Juan Ferrando Badía publicado en el periódico 'Las Provincias'
73	C-73/30			La Decadència	Fotocopia de parte de una obra: Capítulo XXVII.-La decadència.
73	C-73/31			La Decadència	Fotocopia del parte de una obra: Capítulo XXV.- El teatre medieval i la seva persistència.
73	C-73/32			La Decadència	Fotocopias del 'Capítulo XXVII. La decadència' de un libro por determinar

Caja	Signat.	F. inicial	F. final	Descriptor	Contenido
73	C-73/33	1976/11		La Habana.	Tarjeta de conmemoración del bicentenario del inicio de las obras del Palacio de Gobierno y Casa capitular, sede del Museo de la Ciudad de La Habana.
73	C-73/34	1982/03/03	1982/03/07	La Vanguardia	Recortes de prensa sobre aguas extraídos del periódico La Vanguardia.
73	C-73/35	1986/04/14	1986/05/23	La Virgen Dolorosa, obra de Goya.	La Virgen Dolorosa, obra de Goya. Estudios de expertos y correspondencia.
73	C-73/36			Las Provincias	Fotocopia del artículo de prensa publicado en 'Las Provincias' bajo el titular El Ayuntamiento nombrará hijo predilecto a Vicente Giner Boira
73	C-73/37	1980/08/23		Las Provincias	Fotocopia del artículo Perfecto publicado en el diario 'Las Provincias' y reproducido en otra publicación por determinar
73	C-73/38	1980/09/28		Las Provincias	Recorte de dos hojas del periódico 'Las Provincias'
73	C-73/39	1981/09/06		Las Provincias	Recortes de hojas del periódico Las Provincias
73	C-73/40	1981/10/15		Las Provincias	Recorte del artículo UCD presentará enmiendas para que la denominación sea Reino de Valencia publicado en el periódico 'Las Provincias'
73	C-73/41	1981/11/01		Las Provincias	Recorte de una hoja del periódico 'Las Provincias'
73	C-73/42	1981/11/06		Las Provincias	Recorte de un artículo publicado en el periódico 'Las Provincias' a propósito de la conferencia del lingüista Romano Eugenio Coserin
73	C-73/43	1982/05/06		Las Provincias	Recorte del periódico'Las Provincias
74	C-74/01	1979	1983	Lenguas regionales	Temas lingüísticos. Lenguas regionales.
74	C-74/02	1980/12/26	1985/12/25	Leningrado Vicente Martín y Soler Luis Ortega.	Localización de la tumba y repatriación desde Leningrado (San Petersburgo) de los restos del músico valenciano Vicente Martín y Soler. Contiene: - Correspondencia. - Boletín de la Asociación de Antiguos Alumnos de las Escuelas Profesionales San José. - Escritos sobre las actuaciones y gestiones. - Recortes de prensa. - Información sobre el artista Luis Ortega, autor de grabados de Vicente martín y Soler, y copias de grabados. - Fotografías de obras de Luis Ortega y modelos de ex libris de los años 1972-1982. - Escritos sobre Vicente Martín y Soler.
74	C-74/03	1989	1990/06/16	Leopoldo Penyarroja i Torrejón Consell Valencà de Cultura.	El Mossarap de València i la romanitat de l'Espanya islàmica: estat de l'investigació, de Leopoldo Penyarroja i Torrejón, editada por el Consell Valencà de Cultura.
74	C-74/04	1989/03/02	1989/04/27	Leopoldo Peñarroja Torrejón Editorial Gredos S.A	Contrato de la editorial Gredos S.A. con Leopoldo Peñarroja Torrejón, para la publicación de su obra El mozárabe valenciano.
74	C-74/05	1981/03/29		Levante	Recorte del especial Dos visiones valencianas de las 'cántigas' publicado en el periódico 'Levante'
74	C-74/06	1981/03/29	1981/11/29	Levante	Recorte del especial 'Formación histórica de la personalidad valenciana' publicado en el periódico 'Levante'
74	C-74/07	1981/04/26		Levante	Recorte de un pliego del periódico 'Levante'
74	C-74/08	1982/02/07		Levante	Recorte de una hoja del periódico Levante
74	C-74/09	1989/09/18	1996/10/13	Levante Las Provincias	Recortes de prensa de los diarios Levante y Las Provincias principalmente, sobre Vicente Giner Boira.
75	C-75/01	1972/10	1983/04/17	Liga Internacional de la enseñanza de la Educación y de la Cultura Popular.	Documentación sobre la Liga Internacional de la Enseñanza de la Educación y de la Cultura Popular
75	C-75/02			Llíria	Fotocopia del texto Nacimiento de una nueva identidad cultural: Llíria XXI
75	C-75/03			Lluis Fullana Mira	Fotocopia de la obra Vocabulari Ortogràfic..., de Lluis Fullana Mira, de 1921.
75	C-75/04			Luis Cebrián Mezquita	Fotocopias del texto *Valencia antigua* de Luis Cebrián Mezquita, cronista de la ciudad.
75	C-75/05			Luis de Santángel	Documentación para el estudio de la figura de Luis de Santángel
75	C-75/06			Luis de Santángel	Nota sobre Luis de Santángel y la decisión de quién debía convencer a los Reyes Católicos para que financiaran el viaje de Colón a América y no dejar que

Caja	Signat.	F. inicial	F. final	Descriptor	Contenido
					éste se dirigiera al Rey de Francia.
75	C-75/07	1960/02/29		Luis García Mª Isabel Colomer Boquet.	Poema de Luis García a la Fallera Mayor de Valncia de 1960, Mª Isabel Colomer.
75	C-75/08	1982/01/15		Luis María Ansón La Vanguardia	Artículo de opinión Terrorismo intelectual, de Luis María Ansón, publicado en el periódico La Vanguardia.
75	C-75/09			Luis Martí	Reseña sobre un libro de Luis Martí que trata del regadío y la agricultura de Llíria.
75	C-75/10			Luis Ortega	Documentación sobre la biografía y la obra como grabador de Luis Ortega. Incluye: tríptico sobre el artista.
75	C-75/11	1992/05/21		Luis Vives Levante	Recorte de prensa del periódico Levante, sobre Luis Vives.
75	C-75/12			Luis Vives Rarafel Gayano Lluch Academia de la Juventud Católica de Valencia Francisco Martínez Martínez.	Textos sobre autores valencianos y sobre la lengua y la cultura valencianas. Incluye: - El folklore en las obras de Luis Vives, por Rarafel Gayano Lluch, Valencia, 1941. (2 copias) - Las joyas de Isabel la Católica no sirvieron para el descubrimiento de América. Conferencias dadas en la - - Academia de la Juventud Católica de Valencia en enero de 1916, por Francisco Martínez Martínez. - Noticias de prensa y otros textos.
75	C-75/13			Manises	Manises. Creación de una sociedad que tiene por objeto el negocio de la fabricación y venta de azulejos.
76	C-76/01			Manuel Broseta Pont Levante	Recorte de prensa sobre Manuel Broseta Pont, del periódico Levante.
76	C-76/02	1956/11/27		Manuel de Montoliú	Artículo mecanografiado La lengua valenciana, de Manuel de Montoliú, publicado en el Diario de Barcelona.
76	C-76/03	1979/10/04	1979/11/15	Manuel Penella Moreno	Documentación relativa a la conmemoración del centenario del nacimiento del compositor valenciano Manuel Penella Moreno.
76	C-76/04			Manuel Sanchis Guarner La llengua dels valencians	Fotocopias de algunas páginas de la obra La llengua dels valencians, de Manuel Sanchis Guarner.
76	C-76/05			Mapa lingüístico	Mapa lingüístico
76	C-76/06			María de Montpellier.	Texto mecanografiado sobre la vida de María de Montpellier, María de Montpellier, la reina Santa de Aragón y Desgraciada.
76	C-76/07	1981/02/01		Maulets Las Provincias	Recorte de prensa del periódico Las Provincias, sobre los Maulets.
76	C-76/08			Maximilià Thous Orts Jocs Florals	Patria, Fides, Amor, poesía de Maximilià Thous, ganadora de La Flor Natural.
76	C-76/09	1995/10/14	1996/04/26	Metro de Valencia	Fotocopias del Diario Levante sobre noticias relacionadas con la construcción del metro en Valencia y los problemas con el agua. Incluye plano.
76	C-76/10	1993/03/14		Miguel Alberola El País	Reportaje Un mosaico en el camino de Europa, de Miguel Alberola, publicado en el periódico El País.
76	C-76/11	1978		Misterio de la Pasión (Moncada) Ignacio Carrau Leonarte.	Pregón de la Semana Santa de Moncada de 1978. Incluye: - Borrador del pregón (2 copias). - Pregón realizado por Ignacio Carrau Leonarte en 1976. - Misterio de la Pasión de Moncada.
76	C-76/12			Monasterio de Vall de Crist.	Reproducción de un folio del Libro de Privilegios del Monasterio de Vall de Crist (s. XV), conservado en Barcelona.
76	C-76/13	1926		Morella	Textos sobre el origen histórico del Tribunal del Lligallo de Morella.
76	C-76/14	1980/10/08	1980/10/30	Museo de Armería de Vitoria	Guía del Museo de Armería de Vitoria, enviada por Mª José Valenzuela a Vicente Giner Boira. Incluye: correspondencia, recortes de prensa y otras informaciones.
76	C-76/15	1996/03/02		Museu d'Història de Catalunya	Texto mecanografiado con Anotaciones sobre el Museu d'Història de Catalunya.
76	C-76/16	1949		Música	Letras de 'El fallero', 'L'entrá de la murta' y el 'Himno regional' de Valencia (Por

Caja	Signat.	F. inicial	F. final	Descriptor	Contenido
					el reverso cartel de Fallas de 1949)
76	C-76/17	1983		Náquera	Folleto de la población de Náquera
76	C-76/18			Normas de Castellón	Les normes de Castelló i l'unitat de la llengua.
76	C-76/19			Notas	Notas sobre el concepto de patria.
76	C-76/20	1985/08	1986/10	Oro de Moscú	Oro de Moscú, escrito sobre política nacional.
76	C-76/21			Oro de Moscú J. Martínez Amutio.	El depósito del oro español en Moscú, por J. Martínez Amutio.
76	C-76/22	1972/02/19		Palacio del Marqués de Dos Aguas	Datos sobre el palacio de los marqueses de Dos Aguas.
76	C-76/23	1971/08/19	1971/08/29	Palacio del Marqués de Dos Aguas Amparo Villalonga Pedro Moreno	Donación de una fuente para el Museo de Cerámica, Palacio del Marqués de Dos Aguas, por Amparo Villalonga y Pedro Moreno. Contiene: - Fotografías - Recorte de prensa - Correspondencia
76	C-76/24			Palacio Real	Reproducción de una pintura con un jarrón de flores y al fondo una vista del Palacio Real y el Museo de Bellas Artes San Pío V de Valencia, obra de Miguel Parra (1819).
76	C-76/25	1978/04		Partit Socialista d'Alliberament Nacional (PSAN)	La lluita d'alliberament nacional. Material de trabajo del Primer Congreso del Partit Socialista d'Alliberament Nacional (PSAN), abril de 1978.
76	C-76/26			Partit Socialista d'Alliberament Nacional dels Països Catalans (PSAN)	Octavilla propagandísticas del PSAN (Partit Socialista d'Alliberament Nacional dels Països Catalans), y eslogans políticos valencianistas.
76	C-76/27			Pasodoble	Partitura fotocopiada de un pasodoble
76	C-76/28			Paterna, Llíria, Xàtiva, Buñol, Ontinyent y Carlet	Datos sobre poblaciones valencianas: Paterna, Llíria, Xàtiva, Buñol, Ontinyent y Carlet.
76	C-76/29			PCE	Recorte del artículo PCE: la más grave crisis ... (Continuación)
76	C-76/30	1987/05/21		Pedro Vernía	Fotocopia de un escrito en lengua árabe enviado por Pedro Vernía a Vicente Giner Boira. Incluye: índice de temas que se desarrollan en el escrito (astrología, religión...).
76	C-76/31	1993/05/19		Pedro Vernía Martínez	Diferentes artículos enviados a la prensa redactados por Vicente Giner Boira sobre la labor del farmacéutico valenciano Pedro Vernía, difusor de la historia de la Farmacéutica Valenciana, en el XXXI Congreso Internacional de Historia de la Farmacia, celebrado en Heidelberg.
76	C-76/32			Periódico 'ABC'	Original del artículo Terrorismo intelectual publicado por el periódico 'ABC'
76	C-76/33	1980/06/20		Periódico Las Provincias: Giner Boira.	Fotocopia de artículo publicado en el periódico Las Provincias: Giner Boira devuelve una condecoración al gobierno francés.
76	C-76/34	1973/04/11	1973/08/16	Pirotecnia valenciana	Escritos sobre pirotecnia valenciana. Incluye artículos de prensa.
76	C-76/35			Poema	Poema Cant del Rec
76	C-76/36			Poema	Poema
76	C-76/37			Poemas	Poemas sobre Valencia: - Nostalgia de Valencia. - Elegía Valenciana.
76	C-76/38	1976/05		Premio Raquel Payá.	Entrevista con Don Jaime I el conquistador, rey de Valencia. (Biografía apasionada). Premio Raquel Payá.
76	C-76/39	1969/06/21	1981/05/02	Prensa	Recortes de prensa sobre temas valencianos.
76	C-76/40	1951/03/08		Puente de la Trinidad (Valencia)	Copia de la inscripción latina que aparece en el puente de la Trinidad y traducción al castellano, enviada a Vicente Giner Boira por Juan Antonio Gómez-Trénor Fos.
77	C-77/01	1978	1980	Rafael Ramón-Llin.	Rafael Ramón-Llin (Manresa). Sobre la lengua y la literatura valencianas.
77	C-77/02			Real Academia de Ciencias Exactas, Físicas y Naturales	Nota sobre reflexiones acerca de la ciencia. Referencia a la obra El agua subterránea como recurso económico geológico y como agente geológico, de la Real Academia de Ciencias Exactas, Físicas y Naturales, Madrid.

Caja	Signat.	F. inicial	F. final	Descriptor	Contenido
77	C-77/03			Real Cofradía del Santísimo Ecce-Homo (Alberic)	Origen histórico de la Real Cofradía del Santísimo Ecce-Homo de Alberic y ordenanzas para el régimen y gobierno de la Hermandad de la Real Cofradía de la Peciosa Sangre de Nuestro Señor Jesucristo en la ermita de Santa Bárbara de Alberic.
77	C-77/04	1991/10/26		Real Colegio-Seminario de Corpus Christi de Valencia	Circular del Real Colegio-Seminario de Corpus Christi de Valencia informando de la marcha del Colegio: ordenación de sacerdotes, actividad misionera, publicaciones, celebraciones.
77	C-77/05	1982	1991	Real Monasterio de Santa María del Puig	Conferencias y artículos de Javier Domínguez Rodrigo, arquitecto, sobre el Real Monasterio de Santa María del Puig.
77	C-77/06	1970/12/17	13/02/71	Regadíos en Valencia	Informe sobre la antigüedad del regadío en Valencia.
77	C-77/07	1980/03/14	1980/10/02	Regadíos en Valencia	Irrigation Trainning Study Tours 1980. Trámites para el viaje de estudios sobre regadíos en Valencia, de ingenieros indios en 1980, costeados por el Banco Mundial. Incluye: Justificantes de gastos, fotografías, programas de estudio, listados de participantes, correspondencia.
77	C-77/08	1980/06/11	1981/09/21	Regadíos en Valencia	Irrigation Trainning Study Tours 1981. Trámites para el viaje de estudios sobre regadíos en Valencia, de ingenieros indios en 1981. Incluye: justificantes de gastos, itinerarios, correspondencia.
77	C-77/09	1981		Regadíos en Valencia	Documentos sobre regadíos y comunidades de regantes para traducirlos al inglés. Incluye: - Delivery of Canal Water in North India and West Pakistan. - Organizing farmers for water management in Sri Lanka.
77	C-77/10	1981		Regadíos en Valencia	Irrigation Trainning Study Tours 1981. (Rutas de Estudio sobre Regadíos). Documentos en inglés para el estudio de los regadíos valencianos y las comunidades de regantes. En inglés, 3 copias.
78	C-78/01	1985	1989/06/30	Regadíos en Valencia	Información sobre sistemas de regadío prerromanos y romanos en Valencia. Bibliografía. Información arqueológica de Sagunto. Correspondencia.
78	C-78/02	1963/04/01	1963/05/18	Reunión de Jóvenes de Ciudades Hermanadas	Documentación sobre la Primera Reunión de Jóvenes de Ciudades Hermanadas, del 10 al 20 de julio de 1963.
78	C-78/03	1980/06/14	1980/10/07	Riba-roja de Túria	Ofrenda al río Turia del municipio de Riba-roja de Túria
78	C-78/04	1981/09/03	1981/09/11	San Luis Beltrán	IV Centenario de la muerte de San Luis Beltrán. Valencia 1581-1981. Programa de actos y correspondencia.
78	C-78/05	1981/07/21	1981/07/29	San Luis Bertrán	IV Centenario de la muerte de San Luis Bertrán.
78	C-78/06	1982/03/31		San Luis Bertrán	Medalla conmemorativa del IV Centenario de la muerte de San Luis Bertrán.
78	C-78/07	1977/03/25	1982/26	San Vicente Ferrer	Correspondencia. Escultura de San Vicente Ferrer en el puente Carlos de Praga
78	C-78/08	1979/02/27		San Vicente Ferrer	Cesión por un mes, por Salvador Gómez Alamá, de la biografía de San Vicente Ferrer, editada en Valencia en 1735, a la Associació Cultural Ballesters del centenar de la ploma, para hacer una reproducción.
78	C-78/09	1978/04/19	1978/09/24	San Vicente Ferrer Carles Mira Franco	Información diversa sobre la película La portentosa vida del padre Vicente, de Carles Mira. Incluye: recortes de prensa.
78	C-78/10	1955		San Vicente Ferrer Emilio Fornet de Asensi	Fotocopia de la obra de Emilio Fornet de Asensi Vida y tránsito del apóstol de España San Vicente Ferrer, en el V centenario de su canonización: 1955
78	C-78/11	1994		San Vicente Ferrer Vicente Castell Maiques.	Hacia el Doctorado de San Vicente Ferrer, de Vicente Castell Maiques.
78	C-78/12	1970/12/22	1971/11/30	Santiago Genovés Tarasaga José Vidal Gómez. Carmen Adalid Instituto Catalán de Cultura Hispánica y Pax Christi	Santiago Genovés Tarasaga. Incluye: - Escrito sobre asuntos varios: Jávea, Houston, José Vidal Gómez, entrevista con Carmen Adalid, laboratorios Viviar. - curriculum de Santiago Genovés Tarasaga. - Presentación en Barcelona de la película ¿Pax?, patrocinada por el Instituto Catalán de Cultura Hispánica y Pax Christi. - Fotocopia de Santiago Genovés Tarasaga.

Caja	Signat.	F. inicial	F. final	Descriptor	Contenido
					- Notas sobre el viaje de la nave RA-II (Marruecos-Antillas Menores). - curriculum de José Vidal Gómez.
78	C-78/13	1959/11/10		Santo Tomás de Villanueva Archivo General de Simancas.	Ricardo Magdaleno remite a Vicente Giner Boira una reproducción de la carta de Santo Tomás de Villanueva conservada en el Archivo General de Simancas. Incluye: reproducción en microfilm.
78	C-78/14	1992/09/09		Sellent Levante	Fotocopia de un artículo publicado en el periódico Levante por J. Monreal, El PSOE acusa a Sellent de anteponer los intereses de los regantes privados a los del ayuntamiento
78	C-78/15	1979/05/08		Semana de Cultura del País Valenciano (París)	Documentos sobre la I Semana de Cultura del País Valenciano en París, del 25 al 30 de abril de 1979
78	C-78/16	1954/04	1978/03/02	Senyera	Información sobre la senyera: postales, recortes de prensa, revistas, escritos...
78	C-78/17	1978/05/25		Senyera	Simbología (Bandera)
78	C-78/18	1980/01/23		Senyera	Fotocopia de la sesión del Pleno del Consell del 14 de enero de 1980 en la que se decide no tener bandera como tal Consell y suprimir la actualmente existente.
78	C-78/19	1985/11/04		Senyera	La senyera, con dos barras y coronada. Diario Información.
79	C-79/01			Senyera Bandera de Sta. Eulalia	Fotocopia de la obra: Cronicón de Barcelona. Historia de la invicta y memorable bandera de Santa Eulalia, por Mateo Bruguera, publicado por Librería de los sucesores de Font.
79	C-79/02	1984/09/07	1984/11/08	Senyera Barras de Aragón Bandera de Sta. Eulalia	Barras de Aragón, Bandera de Santa Eulalia.
79	C-79/03	1936/08/11		Senyera Diario Republicano de la noche: La correspondencia de Valencia.	Fotocopias de la portada del Diario Republicano de la noche: La correspondencia de Valencia, donde aparece una fotografía de un republicano con la senyera con franja azul, del 11 de agosto de 1936.
79	C-79/04			Senyera El Periódico de Catalunya	Fotocopia de un recorte de prensa de El Periódico de Catalunya, sobre la senyera.
79	C-79/05			Senyera Juan Carlos I	Escrito sobre la visita del rey de España al Puig donde se escuchó por primera vez ¿Viva el rey de Valencia! y sobre la bandera de Valencia.
79	C-79/06	1984		Senyera Vicente Pardo Sáez.	La senyera del senyor rey y de la ciudad y reyno de valencia, por Vicente Pardo Sáez.
79	C-79/07	1971/10/09	1978/08/17	Sierra Engarcerán	Documentos, recortes de prensa, boletines, correspondencia, sobre diversos temas: el roble de la Sierra Engarcerán, familias numerosas, la lengua valenciana, publicaciones sobre temas valencianos, etc.
79	C-79/08	1971/10/09	1972/10/22	Sierra Engarcerán Biblioteca Musical de Compositores Valencianos	Visita a Serra d'en Garceran (Castellón) para admirar el roble valenciano y propuesta de Vicente Javier Tena Meliá de creación de la Biblioteca Musical de Compositores Valencianos ante el Ayuntamiento de Valencia. Incluye: - Fotografías del palacio-castillo de Serra d'en Garceran - Recortes de prensa
79	C-79/09	1977/11/16	1977/12/19	Sindicato Profesional de Cataluña (SPC).	Polémica sobre el ámbito de actuación del Sindicato Profesional de Cataluña (S.P.C.) y su publicación en el BOE.
79	C-79/10	1960/05/09	1996/06	Sumacàrcer	Documentos de Sumacàrcer. Contiene: - Copia de la escritura de concordia de la Escalona de 1605, custodiada en el Real Colegio de Corpus Christi de Valencia. - Copia de las capitulaciones y concordia hechas por [Ausiàs] Crespí de Valldaura, señor de la Baronía de Sumacàrcer de 1654. - Capitulaciones de acequias: copia de privilegio de Fernando II, de 1499. Capítulos para la construcción de la acequia de Escalona de 1605; capítulos y concordia de 1654 sobre la Acequia de Carcaixent. - Tratado de los derechos y regalías que corresponden al Real Patrimonio en el Reino de Valencia y de la jurisdicción del Intendente, de 1786. - Correspondencia con el Archivo de la Corona de Aragón.

Caja	Signat.	F. inicial	F. final	Descriptor	Contenido
79	C-79/11			Teatro Romano de Sagunto	Obras de rehabilitación de las ruinas del Teatro Romano de Sagunto por los arquitectos Grassi y Portaceli. Incluye: fotografías del teatro.
79	C-79/12	1988/01/09		Teatro Romano de Sagunto	Nota de Juan Antonio Moltó Martínez dirigida a Vicente Giner Boira con la que se enviaba información sobre el teatro romano de Sagunt.
79	C-79/13	1984/10/01	1988/11/29	Thomas Glick	Trámites para la traducción y promoción del libro del profesor Thomas Glick: Irrigation and society in Medieval Valencia, (Regadío y Sociedad en la Valencia Medieval)
79	C-79/14	1981/11/20		Tirant lo Blanch	Tirant lo Blanc.
80	C-80/01	1763		Tribunal de las Aguas Granada	Privilegios de Aguas de Granada otorgados por los Reyes Católicos (1501) y siguientes.
80	C-80/02	1988		Tribunal de las Aguas Granada	Real Provisión a la ciudad de Granada creando el Tribunal de las Aguas (1501) Texto entregado, junto con la edición facsímil de la Real Provisión, en el VI Congreso Nacional de Comunidades de Regantes. Granada 21-25 de marzo de 1988.
80	C-80/03	1990/06/20	1990/06/21	Tribunal Supremo Universidad de Alicante.	Remisión de la copia de la sentencia dictada por la Sala 1ª del Tribunal Supremo sobre el derecho a estudiar en la Universidad de Alicante en lengua valenciana. Incluye: - Artículo de prensa publicado en Las Provincias el 20 de junio de 1990 El Supremo suprime el término catalán de los Estatutos de la Universidad de Alicante.
80	C-80/04			Trobes e laors de la Verge Maria	Reproducción de un fragmento de Trobes en Laors de la Verge Maria.
80	C-80/05	1971/12/27	1972/02/16	Trobes e laors de la Verge Maria	Homenaje al primer libro impreso en España Les trobes en laors de la Verge Maria, editado en Valencia por Lamberto Palmart en 1474, con la presencia del embajador de la UNESCO Carlos Deambrois-Martins. Incluye: fotografías de Carlos Deambrois-Martins.
80	C-80/06	1976/03/17		TVE	Escaleta del programa de folklore Reino de Valencia para Televisión Española.
80	C-80/07	1981/05/13	1982/04/14	TVE	Programa TVE-NODO. Documental: Valencia: Música y ruido.
80	C-80/08	1987/06/16		Universitat de València	Remisión de la copia de la sentencia dictada por la Sala 5ª del Tribunal Supremo sobre el derecho a estudiar en la Universidad de Valencia en lengua valenciana.
80	C-80/09			Universitat de València. Facultad de Filología	Escrito sobre la diferencia existente entre la lengua valenciana y catalana basado en un informe de la Facultad de Filología de la Universidad de Valencia.
80	C-80/10	1978/07/04		Universitat de València. Facultad de Filología	Reportaje Informe sobre la lengua del País Valenciano, elaborado por la Facultad de Filología de la Universitat de València y publicado en el Periódico Levante.
80	C-80/11			Valencia	Textos sobre el origen de la ciudad de Valencia.
80	C-80/12			Valencia (Campanar)	Escrito sobre la historia de Campanar.
80	C-80/13	1996/07	1998/06/05	Valencia (Campanar)	Recortes de prensa sobre la destrucción de las alquerías de Campanar en Valencia por el plan urbanístico de la Ronda Norte. Incluye informes sobre el valor patrimonial de la Huerta y de la Alquería del Molí dels Frares.
80	C-80/14			Valenciano	Curso de valenciano.
80	C-80/15			Valenciano	Sobre la lengua valenciana.
80	C-80/16			Valenciano	Fotocopias de una obra (parece un discurso académico) sobre la lengua valenciana.
80	C-80/17			Valenciano	Fotocopias de documentos antiguos sobre la lengua valenciana y sobre aguas.
80	C-80/18			Valenciano	Escrito sobre la lengua valenciana.
81	C-81/01			Valenciano	Nota sobre la lengua valenciana.
81	C-81/02	1975	1977	Valenciano	Documentos sobre el valenciano.
81	C-81/03	1977		Valenciano	Escritos sobre la lengua valenciana y la senyera. Incluye: recortes de prensa.
81	C-81/04	1982		Valenciano	Información sobre la introducción del idioma valenciano como asignatura

Caja	Signat.	F. inicial	F. final	Descriptor	Contenido
					obligatoria en los planes de estudio de las enseñanzas medias y básicas en la Comunidad Valenciana. Cuaderno nº 1 para el perfeccionamiento y formación del profesorado en el idioma valenciano. Valencia, Generalitat Valenciana, 1982.
81	C-81/05	1984/08/23	1984/11	Valenciano	Uso y enseñanza del valenciano: - Decreto 79/1984 - Orden desarrollando el Decreto 79/1984 - Plan de introducción de la enseñanza del valenciano del C.P. Ramón Esteve de la Pobla del Duc
81	C-81/06			Valenciano/Catalán	Fotocopia de parte de una obra sobre la polémica de la lengua valenciano/catalán.
81	C-81/07	1978/06/08	1992/10/13	Valenciano/Catalán	Documentación sobre la lengua valenciana. Incluye: - Recortes de prensa de Barcelona. - Manifiesto de denuncia sobre la presecución cultural en Cataluña. - Persecución del idioma español en Cataluña: le enseñanza de E.G.B. - Recuerdo y oración para Nuestra Señora de los Desamparados. - El Siglo de oro de la lengua valenciana. - Mapa Atlas lingüístico de la Península Ibérica. - Mapa fechado en Amsterdam en 1584 del Reino de Valencia.
81	C-81/08	1978/09/02	1990/05/04	Valenciano/Catalán	Documentos sobre la polémica lengua valenciana/lengua catalana: BOE, sentencias, recursos.
81	C-81/09	1979		Valenciano/Catalán	Temas valenciano / catalán
81	C-81/10	1980		Valenciano/Catalán	Fotocopia de la recogida de firmas de académicos de la lengua y de la historia para defender que el valenciano no es una variante dialectal del catalán
81	C-81/11	1981		Valenciano/Catalán	Cartel sobre la Campanya per la normalització lingüística. Incluye: mapa sobre el dominio lingüístico del catalán.
81	C-81/12	1985/10/08	1986/10/01	Valenciano/Catalán	Fotocopias de cartas de protesta de padres de alumnos manifestando su desacuerdo con el libro de texto de valenciano utilizado en diferentes centros educativos. Incluye plantilla de carta (recogida de firmas?).
81	C-81/13	1990/04/06	1991/12/26	Valenciano/Catalán	Recortes de prensa y correspondencia sobre la polémica entre lengua valenciana y lengua catalana.
81	C-81/14	1977/01/18		Valenciano José Almiñana Vallés	José Almiñana Vallés. Polémica suscitada por la publicación de 6. Llebeig, de Pere Riutort Mestre y Enric Valor, para la enseñanza del valenciano.
81	C-81/15	1980/10/14	1980/10/21	Valenciano Levante	Recortes de prensa del especial Debate sobre la lengua valenciana publicado por el periódico Levante
81	C-81/16			Vicente Castell	Vicente Castell. Información.
82	C-82/01			Vicente Giner Boira	Notas manuscritas de Vicente Giner Boira sobre temas valencianos.
82	C-82/02	1978/03/05	1981/03/08	Vicente Giner Boira	Escritos sobre temas valencianos, recortes de prensa.
82	C-82/03	1972/10		Victorina Durán	Folleto sobre la pintora española Victorina Durán.
82	C-82/04	1990/12/07	1991/02/27	Vilamarxant	Documentos a propósito de la publicación y presentación del libro Historia de Vilamarxant: retazos y narraciones.
82	C-82/05	1973/02/11	1973/02/23	Virgen de los Desamparados	Bodas de oro de la coronación de la Virgen de los Desamparados.
82	C-82/06				Cinta de cassette Bellveser 1.
82	C-82/07				Cinta de cassette de Vicente Ibáñez, Avda. del Oeste, 44, Valencia. Canción.
82	C-82/08				Cinta de cassette.
82	C-82/09				Negativos de fotografías de documentos antiguos.
82	C-82/10				Fotografía de un socarrat.
82	C-82/11				Negativos de fotografías
82	C-82/12				Fotografías
82	C-82/13				Fotografías y negativos del medallón de San Ignacio en la Santa Cueva de Manresa.

Caja	Signat.	F. inicial	F. final	Descriptor	Contenido
82	C-82/14	1964/07/20			Fotografías
82	C-82/15	1971/04/28	1987		Fotografías, negativos, estampitas, correspondencia y escritos varios.
82	C-82/16			Alcoi	Reproducciones fotográficas de textos sobre Alcoi.
82	C-82/17	1977		Alexandre Cirici Ramón Manent	Dípticos publicitarios sobre el libro Cerámica catalana, por Alexandre Cirici y Ramón Manent.
82	C-82/18			Alfonso XIII	Fotografía de Alfonso XIII con Álvaro Espinosa de los Monteros, Arturo [Unbrían], Miguel [Ponts], Pedro Díez de Rivera, Rafael [Morales], Rafael [Morales], Rafael [Serra], Miguel [¿?], Roberto Gómez de [Salazar] y Eduardo ¿?
82	C-82/19	1996/05/27		Esteve Tomás Torens	Fotografías enviadas por la Confederación Hidrográfica del Júcar a Vicente Giner Boira, sobre la despedida de Esteve Tomás Torens.
82	C-82/20			Kitaro	Relación de canciones de un disco de Kitaro.
82	C-82/21			Museo Salzillo de Murcia.	Colección de postales del Museo Salzillo de Murcia.
82	C-82/22			San Vicente Ferrer	Diapositivas de una estatua de San Vicente Ferrer en Praga.
82	C-82/23	1962/08/02		Seatle, Whasington.	Fotografías de un desfile en Seatle, Whasington, donde el Wallingford Float [carroza decorada con motivos españoles] ganó el primer premio. Incluye: noticia de prensa.
82	C-82/24	1951		Valencia	Tarjeta postal de 'Valencia y sus Fallas'
82	C-82/25			Vicente Giner Boira	Fotografía de Vicente Giner Boira ofreciendo un discurso en un acto presidido por una fallera.
82	C-82/26			Vicente Giner Boira	Cartel acusando a Vicente Giner Boira de fascista
82	C-82/27				Recortes de prensa y propaganda publicitaria
82	C-82/28				Fotocopias de oraciones religiosas a la Virgen María. Nota: en la carpeta aparece el nombre de Francisco Soriano y una dirección.
83	C-83/01				Estampa de El Padre Damián, apóstol de los leprosos.
83	C-83/02	1944			Boletos de Lotería Nacional del año 1944
83	C-83/03	1971/02/11			Tarjetas de prensa
83	C-83/04	1979/07/08			ALELUYA, nº 2017. Hoja parroquial.
83	C-83/05	1980/02/06	1980/10/10		Recortes de prensa, dos ejemplares de la revista Fuerza Nueva y correspondencia varia.
83	C-83/06	1981/12/29	1982/04/23		Recortes de prensa
83	C-83/07	1989/01/14			Seis décimos de Lotería Nacional para el día 14 de enero de 1989
83	C-83/08	1990/03/08	1989/12/24		Recortes de prensa
83	C-83/09	1991/06/01	1991/12/31		Recortes de prensa
83	C-83/10	1921/07		ABC	Ejemplar del periódico ABC de julio de 1921.
83	C-83/11	1954/10/12		ABC	Ejemplar de la revista ABC de 12 de octubre de 1954
83	C-83/12	1977/06/11		ABC	ABC. Sábado 11 de junio de 1977 (Elecciones generales) 3 ejemplares
83	C-83/13	1991/07/08	1991/07/08	ABC	Recorte de una hoja del diario 'ABC'
83	C-83/14	1989/04/20	1990/01/17	ABC Las Provincias Música Clásica	Recortes de prensa sobre temas diversos de los periódicos ABC, Las Provincias y la publicación Música Clásica.
83	C-83/15	1978/06/24		ABC Torcuato Luca de Tena	Artículo mecanografiado escrito por Torcuato Luca de Tena y publicado en ABC el 24 de junio de 1978.
83	C-83/16	1971/07/31		Actualidad Económica	Ejemplar de la revista 'Actualidad Económica' (nº 698)
83	C-83/17	1967		Adela Duart Tudela Vicente Giner Boira	Cómo vivir el momento presente, por Adela Duart Tudela. Dedicatoria para Vicente Giner Boira.
83	C-83/18	1990/06/13	1990/11/07	Alfred van der Essen.	Copias de la obra Le Cardenal-Infant et la politique européene de l'Espagne. 1609-1641, por Alfred van der Essen, publicado en 1944 en Bélgica, para hacer una nueva edición facsímil.
83	C-83/19			Ángeles López Artega.	Escrito sobre la soprano Ángeles López Artega.
83	C-83/20	1976/03/09		Banco Industrial de León.	Recortes de prensa cobre el concurso de cachirulos organizado por el Banco

Caja	Signat.	F. inicial	F. final	Descriptor	Contenido
					Industrial de León.
83	C-83/21	1988		Carmen Morales Durán	Curriculum vitae de Carmen Morales Durán
83	C-83/22	1974/12/19	1994/03/28	Colegios de Abogados	Colegios de Abogados, altas-bajas. Contiene: - Convenio Multilateral de Habilitación Recíproca de Letrados (1993) - Incorporación de Vicente Giner Boira al Ilustre Colegio de Abogados de Alicante (1974) - Incorporación de Vicente Giner Boira al Ilustre Colegio de Abogados de Castellón (1987) - Baja de Vicente Giner Boira del Ilustre Colegio de Abogados de Alicante, Alzira y Castellón; de la Unión Musical de Llíria y de la Sociedad Española de Defensa de la Tradición, Familia y Propiedad (1993).
83	C-83/23			Conde de Sant Llorenç del Munt José Mª de Quadras y de Caralt Marqués de Villalópez Santo Sepulcro de Jerusalem	Tarjetas de visita del conde de Sant Llorenç del Munt, de José Mª de Quadras y de Caralt, y del marqués de Villalópez, en carpeta Santo Sepulcro de Jerusalem.
83	C-83/24	1989/12/04	1990/06/01	Editorial Gredos, S.A.	Documentación relacionada con la Editorial Gredos, S.A.
83	C-83/25			Elecciones	Nota sobre la forma de votar en las elecciones y a cargo de quién deben constar los sueldos de los votantes por faltar 4 horas a su puesto de trabajo.
83	C-83/26	1940/06/11		Embajada Alemana en Madrid	Boletín de Información de la Embajada Alemana en Madrid y declaraciones del Führer sobre la situación general y la paz futura.
83	C-83/27			Energía	Centrales nucleares
83	C-83/28	1981/12/09	1981/12/09	Energía solar	Recorte periodístico del Importante acuerdo para el desarrollo de la energía solar en España
83	C-83/29	1989/09/30		Gandía	Folleto informativo del 'VIII Diploma concurso 'Gandia Playa Dorada'
83	C-83/30	1947/04/19	1947/04/24	H.E. Geisser	H.E. Geisser. Memorias de su vida en España
83	C-83/31			Isla Quadra Vancouver	Fotocopias de la Enciclopedia Universal con información sobre la isla Quadra y Vancouver.
83	C-83/32			Josep Manuel Marin i Ferrer	Tarjeta profesional de Josep Manuel Marín i Ferrer, presidente del Grup Cultural Ilicita Regne de Valencia
83	C-83/33	1975/11/22		Juan Carlos I, rey de España.	Cartel del Mensaje de S.M. el Rey Don Juan Carlos I al pueblo español
83	C-83/34	1990/04/19		Juan Carlos I Valencia County Cultural Program (México)	Fotocopia de un escrito del Valencia County Cultural Program de México a Juan Carlos I, Rey de España, invitándole a la celebración del 250 aniversario de la Merced de Belén.
83	C-83/35	1985		Loterías y Apuestas del Estado	Impresos para el 'Concurso público para la provisión de administraciones de Lotería Nacional'. Año 1985
83	C-83/36			México.	Direcciones y tarjetas personales de México.
83	C-83/37	1949		Miguel Moya Martínez	Estampa con una oración por la muerte de Miguel Moya Martínez el 7 de enero de 1949 en Requena.
83	C-83/38	1988		Mossén Manuel Mihair Boix Emili BeÑit i Belenguer	Obituario de Mossén Manuel Mihair Boix escrito por Emili Beït i Belenguer
83	C-83/39	1983/05/20		OMS	Memoria descriptiva de los pozos clarificadores OMS.
83	C-83/40	1989/09		ONCE	Folleto informativo del 'I Diploma concurso Aries 89 VHF' (ONCE)
83	C-83/41	1957/05/19		Papa Pío XII	Sermón del Papa Pío XII en Granada, en la celebración del IV Congreso Eucarístico Nacional Español.
83	C-83/42	1969/02/24	1969/03/22	Sindicato Provincial de Agua, Gas y Electricidad	Sindicato Provincial de Agua, Gas y Electricidad. Desarrollo de planes concertados de investigación.
83	C-83/43			Tra-ca-trac	Letra de la canción Traca-trac
83	C-83/44			Tra-ca-trac	Partituras de la canción Tra-ca-trac
83	C-83/45			Virgen de los	Estampa de Ntra. Sra. de los Desamparados

Caja	Signat.	F. inicial	F. final	Descriptor	Contenido
				Desamparados	
83	C-83/46			Horta	Plano de las comarcas de L'Horta
83	C-83/47	1966/05		Banco de Vizcaya	Banco de Vizcaya. Revista financiera, número extraordinario dedicado a Valencia.
83	C-83/48	1978/02		Banco Santander	Libro de la exposición Diez pintores valencianos celebrada con motivo del 25 aniversario del Banco Santander en Valencia entre el 1 y el 20 de febrero de 1978
84	C-84/01	1981		Boletín interior informativo OMNIUM Cultural.	Boletín interior informativo OMNIUM Cultural, nº 37, 1981, sobre la lengua catalana.
84	C-84/02	1980/05/10		Canigó. Semanari independent dels Països Catalans	Ejemplar nº 657 de Canigó. Semanari independent dels Països Catalans. Incluye: notas de Vicente Giner Boira.
84	C-84/03	1924		Cristóbal Colón	Publicaciones sobre Cristóbal Colón
84	C-84/04	1993/03/19		Cristóbal Colón de Carvajal Cristóbal Colón	Datos biográficos de Cristóbal Colón de Carvajal, vigésimo descendiente del almirante Cristóbal Colón
84	C-84/05	1991		Duna	Recorte de dos hojas del número 15 de la revista Duna
84	C-84/06	1929		Dunas de Guardamar del Segura	Mira y Botella, Francisco Repoblación de las dunas de Guardamar del Segura. Memoria y láminas.
84	C-84/07	1990/03/26		Eduardo Torres Pérez Manuel de Falla y Matheu Miguel Barberá Soler.	Eduardo Torres Pérez. Historia de su amistad con Manuel de Falla y Matheu, por Miguel Barberá Soler.
84	C-84/08	1948/03		El Cresol	Ejemplar de 'El Cresol. Revista de informació fallera'
84	C-84/09	1983		Falla En Plom-Guillem de Castro	Llibret de la falla En Plom-Guillem de Castro, escrito por Josep Meliá Castelló.
84	C-84/10			Godella	Plano de la huerta del término municipal de Godella
84	C-84/11	1990		Grup d'Albades Cultural els Llauradors de Torrent Francisco Lliso Genovés	Boletín del Grup d'Albades Cultural els Llauradors de Torrent: Historias de actualidad: ¿agua...!, por Francisco Lliso Genovés.
84	C-84/12	1972/10		Here's News from Wayne State	Ejemplar de *Here's News from Wayne State*
84	C-84/13	1978		II República Española Guerra Civil Española	Revista sobre la 'Exposición de carteles de la República y de la Guerra Civil. Una aproximación histórica: 1931-39'. Madrid 23 de octubre al 17 de noviembre. 1978
84	C-84/14	1968		Kathleen Szasz Emilio Hartman.	Borrador en castellano de la traducción de la obra Petichismo: devoción a animales favoritos en el mundo occidental de Kathleen Szasz, traducido por Emilio Hartman.
84	C-84/15	1993/11/03	1993/11/09	La Nación	Ejemplar nº 108 de La Nación. Semanario nacional independiente.
84	C-84/16	1949/10/16		Las Provincias	Ejemplares del periódico Las Provincias de 16 de octubre de 1949.
84	C-84/17	1951/05/18		Las Provincias	Ejemplares del periódico Las Provincias de 18 de mayo de 1951.
84	C-84/18	1981/05/03		Las Provincias	Especial publicado en el periódico 'Las Provincias' bajo el título El palacio de la Generalitat. Una obra que duró cinco siglos
84	C-84/19	1980/02		Museo de Bellas Artes de Valencia	Guía didáctica de la exposición Joan de Joanes (+1579) en la sala de exposiciones del Museo de Bellas Artes de Valencia entre febrero-abril de 1980
84	C-84/20	1981		Museo de Bellas Artes de Valencia	Guía del Museo de Bellas Artes de Valencia, escrita por Manuel Sánchez Navarrete.
84	C-84/21	1971/09		Organización Mundial de la Salud	Organización Mundial de la Salud. Comité Regional de Europa. Suplementos.
84	C-84/22	1980/03/21	1980/03/21	Periódico 'Diario de Valencia'	Ejemplar del 'Diario de Valencia'
84	C-84/23	1976/03/15		Serra d'or	Ejemplar nº 198 de la revista Serra d'or.
84	C-84/24	/07/16		Tele Magazin	Ejemplar de Tele Magazín. Semana del 16 al 22 de julio
84	C-84/25	1975		Valencia	Plano Guía de Valencia, editado por la Oficina Municipal de Turismo.
84	C-84/26	1978/12/24		Valencia Semanal	Ejemplar nº 52, 24-31 de diciembre de 1978, de la revista Valencia Semanal.

Caja	Signat.	F. inicial	F. final	Descriptor	Contenido
85	C-85/01	1979/04/08		Valencia Semanal	Ejemplar nº 66 de la revista Valencia Semanal.
85	C-85/02	1979/05		Valencia Semanal	Ejemplar nº 72 de la revista Valencia Semanal.
85	C-85/03	1979/09/30		Las Provincias	Fotocopia del artículo 'El idioma del rey don Jaime' de Vicente Giner Boira publicado en el periódico Las Provincias
85	C-85/04			Vicente Giner Boira	Artículo de Vicente Giner Boira titulado Iraquí y Kuwaití y no Iraquià y Kuwaitià, sobre la lengua valenciana.
85	C-85/05				Fotocopia del artículo de prensa escrito por Vicente Giner Boira con el titular Luis Miguel y Hemingway, en Valencia.
85	C-85/06	1962/10/23		Adolfo Estellés Meliá	Escrito de Vicente Giner Boira sobre el padre Adolfo Estellés Meliá, jesuita especialista en sánscrito nacido en Castellón. Incluye: fotografías y recortes de prensa.
85	C-85/07	1989/10/09		Anatoli Shotchack Abu-Abdalah-Ben-Galib	Distantes ochocientos años. Artículo de opinión escrito por Vicente Giner Boira comparando las opiniones de Anatoli Shotchack dichas en una entrevista realizada en el programa de televisión Tal com Show; y las de Abu-Abdalah-Ben-Galib (Al-Russafi) en su poema Elegía valenciana, sobre la ciudad de Valencia.
85	C-85/08			Artículos	Artículo de Vicente Giner Boira titulado Defendemos el agua para Villar, Casinos, Llíria en el que el Sindicato de Regulación de las Aguas del Río Túria se opone al R.D. 950/89.
85	C-85/09	1981/11/11		Las Provincias	Original del artículo Las subvenciones al catalán de Vicente Giner Boira publicado por el periódico 'Las Provincias'
85	C-85/10	1981/12/09		Las Provincias	Fotocopia del artículo Con los fueros en la mano de Vicente Giner Boira [publicado en el periódico 'Las Provincias']
85	C-85/11	1983/09/16		Las Provincias	Recorte del artículo 'Cumplieron su palabra' escrito por Vicente Giner Boira' en el periódico 'Las Provincias'
85	C-85/12	1983/09/18	1983/09/18	Periódico Las Provincias	Recorte del artículo 'Denia será noticia en Washington' escrito por Vicente Giner Boira en el periódico 'Las Provincias'
85	C-85/13	1985/06/13		Periódico Las Provincias Vicente Giner Boira.	Recorte de prensa de un artículo en el periódico Las Provincias, escrito por Vicente Giner Boira.
85	C-85/14	1981/11/04	1982/04/22	Prensa	Borradores de artículos de prensa sobre temas valencianos de Vicente Giner Boira.
85	C-85/15			Rafael Tasso Yzquierdo	Artículo de Vicente Giner Boira titulado Libro homenaje a Rafael Tasso.
85	C-85/16	1990/05/30	1990/05/30	Tirant lo Blanch Las Provincias	Fotocopia del artículo 'Tirant lo Blanch está escrito en lengua valenciana' escrito por Vicente Giner Boirta y publicado en el periódico 'Las Provincias'
85	C-85/17			Tirant lo Blanch Ricardo de la Cierva Hoces	Artículo de Vicente Giner Boira titulado D. Ricardo de la Cierva tiene razón, sobre la lengua del Tirant lo Blanch.
85	C-85/18			Tribunal de las Aguas de Valencia	Artículo de Vicente Giner Boira titulado Consagración del valor de la palabra sobre el premio de la Alta Distinción de la Generalitat Valenciana otorgado al Tribunal de las Aguas de Valencia.
85	C-85/19			Valenciano	Borrador de artículo sobre la lengua titulado Valencia siempre fue bilingüe.
85	C-85/20			Valenciano	Discurso de Vicente Giner Boira titulado 'Es la lengua valencia'
85	C-85/21	1978/07/09	1980/09/14	Valenciano	Escritos de Vicente Giner Boira sobre la defensa de la lengua valenciana. Incluye: recortes de prensa.
85	C-85/22			Vicente Giner Boira	Artículo de Vicente Giner Boira titulado Por qué el Túria defiende el agua del Júcar.
85	C-85/23			Vicente Giner Boira	Escrito de Vicente Giner Boira sobre la historia de Valencia.
85	C-85/24			Vicente Giner Boira	Escritos sobre la defensa de la denominación Reino de Valencia de Vicente Giner Boira.
85	C-85/25			Vicente Giner Boira	Escrito de Vicente Giner Boira para publicar en un periódico, sección Cartas, en el que solicita que el gobierno compre a los labradores los excedentes de patatas y cebollas para enviarlos a Somalia.
85	C-85/26	1990/04/09	1990/10/19	Vicente Giner Boira	Recopilación de artículos de prensa, artículos y cartas al director de Vicente Giner Boira, y correspondencia.

Caja	Signat.	F. inicial	F. final	Descriptor	Contenido
85	C-85/27			Vicente Giner Boira.	Artículos y fotografías de Vicente Giner Boira en la prensa.
85	C-85/28			Vicente Giner Boira.	Artículo de Vicente Giner Boira titulado Dalias de porcelana para la reina.
85	C-85/29	1962/06/21	1982/04/18	Vicente Giner Boira.	Artículos escritos por Vicente Giner Boira para su publicación en prensa. Incluye: fotografías de grabados de San Pedro (El Vaticano).
85	C-85/30	1968		Vicente Giner Boira Mr. Warren	Escrito de Vicente Giner Boira sobre la visita del presidente del Tribunal Supremo de EEUU, Mr. Warren, a Valencia. Incluye: recortes de prensa.
85	C-85/31			Vicente Giner Boira	Poemas escritos por Vicente Giner Boira y otras Anotaciones.
85	C-85/32			Reforma de piso en Rocafort	Cuentas borrador sobre los gastos de reforma del piso de Rocafort
85	C-85/33	1948/08/14		Reforma de piso en Rocafort Bartolomé Frechina	Factura emitida por Bartolomé Frechina a nombre de José Alfonso por conceptos varios
85	C-85/34	1948/08/28		Reforma de piso en Rocafort Bartolomé Frechina	Factura emitida por Bartolomé Frechina a nombre de José Alfonso en conceptos varios
85	C-85/35	1948/08/29		Reforma de piso en Rocafort Blas Esteve Rebull	Factura emitida por Blas Esteve Rebull, de la fábrica de baldosas hidráulicas a nombre de José Alfonso
85	C-85/36	1948/08/27	1948/08/27	Reforma de piso en Rocafort Enrique Asensi Victoria de Carlos E. Sona	Factura emitida por Enrique Asensi Victoria a nombre de Carlos E. Sona en conceptos varios
85	C-85/37	1948/09/10	1948/09/10	Reforma de piso en Rocafort Enrique Asensi Victoria de Carlos E. Sona	Factura emitida por Enrique Asensi Victoria a nombre de Carlos E. Sona en concepto de una devolución
85	C-85/38	1948/08/07	1948/08/07	Reforma de piso en Rocafort Fábrica de Yeso José Arnal	Resguardo de la entrega de material por la Fábrica de Yeso José Arnal a nombre de José Alfonso
85	C-85/39	1948/12/12	1948/12/12	Reforma de piso en Rocafort Fábrica de Yeso José Arnal	Factura emitida por la fábrica de Yeso José Arnal a nombre de José Alfonso
85	C-85/40	1948/08/13	1948/08/13	Reforma de piso en Rocafort Fábrica de Yeso José Arnal	Resguardo de la entrega de material por la Fábrica de Yeso José Arnal a nombre de José Alfonso
85	C-85/41	1948/08/14	1948/08/14	Reforma de piso en Rocafort Fábrica de Yeso José Arnal	Factura emitida por la fábrica de Yeso José Arnal a nombre de José Alfonso en conceptos varios
85	C-85/42	1948/08/12	1948/08/24	Reforma de piso en Rocafort José Alfonso Rufino Casanova Palomares Fernando Pascual Bartolomé Frechina	Facturas a nombre del constructor José Alfonso de Rocafort de las empresas: - Azulejos Rufino Casanova Palomares. - Horno de cal grasa Fernando Pascual. - Materiales de construcción Bartolomé Frechina y relación de gastos de personal y de materiales para Vicente Giner [Guillot].
85	C-85/43	1948/08/20	1948/08/20	Reforma de piso en Rocafort Roca. Materiales de construcción	Factura emitida por la empresa 'Roca. Materiales de construcción' a nombre de José Alfonso en conceptos varios
85	C-85/44	1948/08/27	1948/08/27	Reforma de piso en Rocafort Roca. Materiales de construcción	Factura emitida por la empresa 'Roca. Materiales de construcción' a nombre de José Alfonso en conceptos varios
85	C-85/45	1948/08/28	1948/08/28	Reforma de piso en Rocafort Roca. Materiales de construcción	Factura emitida por la empresa 'Roca. Materiales de construcción' a nombre de José Alfonso en conceptos varios

Caja	Signat.	F. inicial	F. final	Descriptor	Contenido
85	C-85/46	1940/08/19	1940/09/18	Comunidad de Regantes Bugarra	Demanda de la Junta de Regantes de Bugarra de las Acequias de la Cueva de Pablo y Carabinas de Gestalgar a la Junta de Regantes de las mismas acequias de Gestalgar para que manifiesten toda la tierra que riegan con las aguas de dichas acequias para hacer un censo y distribuir los gastos.
85	C-85/47	1936		Comunidad de Regantes de la Acequia Chanques (Montroy)	Repartimiento general formado por la Junta Directiva Local de Montroy para atender a gastos de cequiaje que ocurran en este término municipal durante el año 1936. Acequia Chanques.
85	C-85/48	1943		Comunidad de Regantes de la Acequia Chanques (Montroy) Comunidad de Regantes de la Acequia Madre (Montroy)	Documentación sobre la Comunidad de Regantes de la Acequia Chanques y la Comunidad de Regantes de la Acequia Madre de Montroy
85	C-85/49	1911		Comunidad de Regantes de la Acequia Madre (Montroy)	Repartimiento formado por el Ayuntamiento de Montroy para atender a los gastos de conservación y reparación de la Acequia Madre de este pueblo a razón de 1,50 pesetas por hanegada.
85	C-85/50	1918		Comunidad de Regantes de la Acequia Madre (Montroy)	Repartimiento formado por el Ayuntamiento de Montroy para atender a los gastos de conservación y reparación de la Acequia Madre de este pueblo a razón de 1,50 pesetas por hanegada.
85	C-85/51	1940		Comunidad de Regantes de la Acequia Madre (Montroy)	Repartimiento general formado por la Junta Directiva Local de Montroy para atender a gastos de cequiaje que ocurran en este término durante el año 1941. Acequia Madre. 1er reparto, 1941.
85	C-85/52	1912		Comunidad de Regantes de la Acequia Madre (Montroy) Ayuntamiento de Montroy	Repartimiento formado por el Ayuntamiento de Montroy para atender a los gastos de conservación y reparación de la Acequia Madre de este pueblo a razón de 1,50 pesetas por hanegada.
85	C-85/53	1953/10/02		Comunidad de Regantes de la Acequia Mayor de Vilamarxant	Acta de liquidación de cuotas de los regímenes obligatorios de seguros sociales de la Sociedad de Riegos de la Acequia Mayor en Vilamarxant.
85	C-85/54	1942/12/07	1947/11/08	Comunidad de Regantes de la Huerta (l'Alcora) José Cotanda Aguilera Cristóbal Aicart	José Cotanda Aguilera, dueño de parte de la fábrica de loza de los herederos de Cristóbal Aicart y del molino de barniz, reclama a la Comunidad de Regantes de la Huerta, la Mayor o de la vila de l'Alcora, su derecho de aprovechamiento de agua que le ha sido negado por el desvío de la acequia. Incluye: - Programa oficial de fiestas del Ayuntamiento de l'Alcora en honor al Santísimo Cristo del Calvario del 30 de agosto al 5 de septiembre de 1947. - Ordenanzas y reglamentos de la Comunidad de Regantes de la Huerta de 1907.
86	C-86/01	1938/02/05	1947/07/21	Comunidad de Regantes de la Rasa de les Palafanques (l'Alcora)	La Comunidad de Regantes de la Rasa de les Palafanques, en l'Alcora, quiere inhabilitar los pozos abiertos en esa zona para poder ser ellos quienes suministren el agua de riego. Incluye: - Reglamento de la Comunidad de Regantes de la Rasa de les Palafanques.
86	C-86/02	1948/09/09	1953/01/09	Comunidad de Regantes de la Real Acequia de Carcaixent José Martínez Juan	Comunidad de Regantes de la Real Acequia de Carcaixent. Construcción de un gallinero en el domicilio de José Martínez Juan, recayendo sobre la acequia.
86	C-86/03	1951/01/30		Comunidad de Regantes de Vila-real	Documentación sobre el conflicto abierto entre la Comunidad de Regantes de Vila-real y Vicente Puchol Sarthon por el cierre de un puente situado sobre la Acequia de Arriba –en la partida Cap de Terme- parta evitar intrusiones en una finca propiedad de éste
86	C-86/04	1934		Comunidad de Regantes del Azud de Lorca (Riba-roja de Túria)	Documentación relativa a la reclamación interpuesta por el Sindicato de Riegos del Azud de Lorca contra la declaración de Benaguasil de los derechos que se atribuye al uso de las aguas del Turia.

Caja	Signat.	F. inicial	F. final	Descriptor	Contenido
86	C-86/05			Comunidad de Regantes y Aprovechamientos de la Fuente Mayor y río Fraynos (Penàguila)	Ordenanzas de la Comunidad de Regantes y Aprovechamientos de la Fuente Mayor y río Fraynos de Penàguila.
86	C-86/06			Comunidad de Regantes y Aprovechamientos de la Fuente Mayor y río Fraynos (Penàguila)	Transcripción de un pasaje de un pergamino de 1310 firmado por el rey Jaime I sobre varias concesiones a los vecinos de Penàguila.
86	C-86/07	1851		Comunidad de Regantes y Aprovechamientos de la Fuente Mayor y río Fraynos (Penàguila)	Dictamen sobre el derecho de propiedad y uso de aprovechamiento de la Fuente Mayor de Penàguila a propósito de la polémica con los vecinos de Benilloba.
86	C-86/08	1851		Comunidad de Regantes y Aprovechamientos de la Fuente Mayor y río Fraynos (Penàguila)	Informe favorable del Consejo Real a la petición del pueblo de Penàguila de dejar sin efecto la resolución administrativa de 6 de septiembre de 1851.
86	C-86/09	1851		Comunidad de Regantes y Aprovechamientos de la Fuente Mayor y río Fraynos (Penàguila)	Copia de la exposición de Benilloba para que el Ayuntamiento de Penàguila destruya el paredón que estanca las aguas de la Fuente Mayor.
86	C-86/10	1851		Comunidad de Regantes y Aprovechamientos de la Fuente Mayor y río Fraynos (Penàguila)	Respuesta del Ayuntamiento de Penàguila a la exposición de motivos del consistorio de Benilloba sobre el aprovechamiento de las aguas de la Fuente Mayor.
86	C-86/11	1859		Comunidad de Regantes y Aprovechamientos de la Fuente Mayor y río Fraynos (Penàguila)	Comunicado del ministro de Fomento sobre la sanción y aprobación por parte de S.M. la Reina de las obras hechas en la Fuente Mayor de Penàguila en los años 1849 y 1850
86	C-86/12	1937		Comunidad de Regantes y Aprovechamientos de la Fuente Mayor y río Fraynos (Penàguila)	Acta de la Junta de Constitución de la Comunidad de Regantes y Aprovechamientos de la Fuente Mayor y río Fraynos de Penàguila
86	C-86/13	1937		Comunidad de Regantes y Aprovechamientos de la Fuente Mayor y río Fraynos (Penàguila)	Proyecto de ordenanzas para el aprovechamiento y disfrute de las aguas de la Fuente Mayor y río Fraynos de Penàguila.
86	C-86/14	1937/09/08	1950/08/29	Comunidad de Regantes y Aprovechamientos de la Fuente Mayor y río Fraynos (Penàguila)	Formación de una Comunidad de Regantes para el aprovechamiento de las aguas del manantial Fuente Mayor y del río Fraynos de Penáguila.
86	C-86/15	1937/09/22	1937/09/22	Comunidad de Regantes y Aprovechamientos de la Fuente Mayor y río Fraynos (Penàguila)	Carta de Joaquín Doménech, alcalde de Penáguila, a Vicente Giner
86	C-86/16	1937/10/09	1937/10/09	Comunidad de Regantes y Aprovechamientos de la Fuente Mayor y río Fraynos (Penàguila)	Carta de Joaquín Doménech [alcalde de Penáguila] a Vicente Giner sobre la reunión para formar la Comunidad de Regantes
86	C-86/17	1938/01/14	1938/01/14	Comunidad de Regantes y Aprovechamientos de la Fuente Mayor y río Fraynos (Penàguila)	Carta de Juan Bautista Gironés, secretario del Ayuntamiento de Penáguila, a Vicente Giner sobre la aprobación de los reglamentos y ordenanzas de la Comunidad de Regantes
86	C-86/18	1938/02/01	1938/02/01	Comunidad de	Carta de Joaquín Doménech, alcalde de Penáguila, a Vicente Giner

Caja	Signat.	F. inicial	F. final	Descriptor	Contenido
				Regantes y Aprovechamientos de la Fuente Mayor y río Fraynos (Penàguila)	
86	C-86/19	1938/10/21	1938/10/21	Comunidad de Regantes y Aprovechamientos de la Fuente Mayor y río Fraynos (Penàguila)	Carta de la Séptima División de Aguas Subterráneas de Murcia a Vicente Giner denegándole información solicitada sobre datos relativos a asuntos de aguas entre los pueblos de Penáguila y Benilloba
86	C-86/20	1950/05/21		Comunidad de Regantes y Aprovechamientos de la Fuente Mayor y río Fraynos (Penàguila)	Ordenanza de la Comunidad de Regantes y Aprovechamientos de la Fuente Mayor y río Fraynos de Penàguila
86	C-86/21	1950/04/10	1950/11/27	Comunidad de Regantes y Aprovechamientos de la Fuente Mayor y río Fraynos (Penàguila)	Aprovechamiento de las aguas de la Fuente Mayor y río Fraynos de Penáguila y su declaración como aguas privadas. Incluye: - Ordenanzas para el aprovechamiento de las aguas de la Fuente Mayor y río Fraynos de la villa de Penáguila, de 1878. - Actas de la Junta General de la Comunidad de Regantes de la villa de Penáguila, de 1950.
86	C-86/22	1950/10/21		Comunidad de Regantes y Aprovechamientos de la Fuente Mayor y río Fraynos (Penàguila)	Carta del alcalde de Penáguila a Vicente Giner en la que dice adjuntarle documentación perteneciente a la Comunidad de Regantes de Penáguila
86	C-86/23			Hidráulica Requenense, SA	Reglamento del Jurado de Riegos de La Mina
86	C-86/24			Hidráulica Requenense, SA	Ordenanzas de la Comunidad de Regantes de 'La Mina'
86	C-86/25			Hidráulica Requenense, SA	Nota de los honorarios de asunto de la compra de 'La Mina' y la constitución de la comunidad.
86	C-86/26			Hidráulica Requenense, SA	Condiciones de la suscripción [a la Sociedad Anónima Hidráulica Requenense].
86	C-86/27			Hidráulica Requenense, SA	Suscriptores del manantial 'La Mina' – Requena
86	C-86/28			Hidráulica Requenense, SA	[Hidráulica Requenense, SA] Fichas de accionistas, número de acciones y valora de las mismas.
86	C-86/29			Hidráulica Requenense, SA	Relación de accionistas, número de acciones y valor de las mismas de la Hidráulica Requenense, SA
86	C-86/30			Hidráulica Requenense, SA	Extracto de la cuenta corriente de D. Tomás Ruiz Monteagudo, de Requena, con la Hidráulica Requenense, SA de Valencia.
86	C-86/31			Hidráulica Requenense, SA	Acuerdos de la Junta General [de la Hidráulica Requenense, SA]
86	C-86/32	1913		Hidráulica Requenense, SA	Sociedad Hidráulica Requenense Proyecto de distribución de aguas para riego en el término municipal de Requena. Documento nº 2: planos.
86	C-86/33	1913		Hidráulica Requenense, SA	Sociedad Hidráulica Requenense Proyecto de distribución de aguas para riego en el término municipal de Requena. Documento nº 1: memoria, Documentos nº 3: Presupuesto (2 copias)
86	C-86/34	1940/12/27		Hidráulica Requenense, SA	Balance-inventario de la Sociedad 'La Hidráulica Requenense, SA' a 27 de diciembre de 1940.
86	C-86/35	1940/12/27		Hidráulica Requenense, SA	Acta de la Junta General de Accionistas de Hidráulica Requenense, SA.
86	C-86/36	1940/12/16		Hidráulica Requenense, SA	Balance de comprobación, verificado el 16 de diciembre de 1940, de la Sociedad Hidráulica Requenense, SA.
86	C-86/37	1940/11/27	1947/12/27	Hidráulica Requenense, SA	Anotaciones varias y correspondencia de la Hidráulica Requenense, SA
86	C-86/38	1941/05/17		Hidráulica Requenense, SA	Copia de la escritura de transformación de la Sociedad Hidráulica Requenense.

Caja	Signat.	F. inicial	F. final	Descriptor	Contenido
86	C-86/39	1941/05/17		Hidráulica Requenense, SA	Acta para otorgar la escritura de transformación de la Sociedad Anónima Hidráulica Requenense.
87	C-87/01	1942		Hidráulica Requenense, SA	Requerimiento de la Sección de Contribución sobre la Renta al gerente de la Sociedad Hidráulica Requenense la declaración jurada de los valores mobiliarios emitidos.
87	C-87/02	1942/05/12	1942/05/12	Hidráulica Requenense, SA Hilaturas Navarro-Cabedo, SA	Carta de la empresa 'Hilaturas Navarro-Cabedo, S.A.' a Vicente Giner Guillot sobre una comunicación recibida de la Delegación de Hacienda – Sección contribución sobre la renta, dirigida a la Hidráulica Requenense, S.A.
87	C-87/03	1932/03/14		Hidráulica Requenense, SA Julio Rodríguez Navarro	Contrato anulado del suministro de agua de la Sociedad Hidráulica Requenense, SA a Julio Rodríguez Navarro.
87	C-87/04	1940/01/11		Hidráulica Requenense, SA Landelino Pardo Ibáñez	Contrato de suministro de agua entre la Sociedad Hidráulica Requenense, SA y Landelino Pardo Ibáñez
87	C-87/05	1940/01/06	1940/01/06	Hidráulica Requenense, SA Manantial de la Mina	Carta de Práxedes Gil Orozco a Vicente Giner Guillot felicitándole las fiestas de Navidad y en la que dice adjuntarle una copia de la baja en la contribución industrial del Manantial de la Mina a nombre de D. Vicente Ferrando
87	C-87/06	1940/12/08	1940/12/08	Hidráulica Requenense, SA Manantial de la Mina	Carta de Práxedes Gil Orozco a Vicente Giner Guillot solicitándole que supervise la compra del Manantial de la Mina
87	C-87/07	1942/05/25	1942/05/25	Hidráulica Requenense, SA Manantial de la Mina Francisco Planells Roda	Carta de Francisco Planells Roda a Vicente Giner en la que dice adjuntar un oficio para entregarlo a la Delegación de Hacienda
87	C-87/08	1942/11/04	1942/11/14	Hidráulica Requenense, SA Manantial de la Mina Francisco Planells Roda	Carta de Francisco Planells Roda a Vicente Giner en la que le solicita documentación sobre acequias para ensanchar varios trozos
87	C-87/09	1944/02/16	1944/02/16	Hidráulica Requenense, SA Manantial de la Mina Francisco Planells Roda	Carta de Francisco Planells Roda a Vicente Giner en la que le notifica la fecha en que se hizo la escritura del Manantial de la Mina
87	C-87/10	1932/03/20		Hidráulica Requenense, SA Nicolás Teruel Pérez	Contrato de suministro de agua de la Sociedad Hidráulica Requenense, SA a Nicolás Teruel Pérez.
87	C-87/11	1949/11/04	1949/11/06	Comunidad de Regantes y Sindicato de Riegos de Sagunto Embalse de Azuébar	Construcción del Pantano de Azuébar (Sagunto)
87	C-87/12	1942/02/26	1951/09/25	Comunidad de Regantes y Sindicato de Riegos de Sagunto Junta de la Acequia Mayor de Sagunto. Embalse de Azuébar	Comunidad de Regantes y Sindicato de Riegos de Sagunto. Contiene: - Solicitudes para la construcción de un pantano en Azuébar, desembocadura del río Palancia, para el riego de los pueblos del Camp de Morvedre. - Correspondencia. - Interdicto de recobrar contra pueblos de la Baronía y la Junta de la Acequia Mayor de Sagunto, por toma de agua. - Auto de Buen Gobierno de la Real Audiencia de Valencia para la distribución de las aguas del azud de Algar para regar los pueblos de Murviedro (1800).
87	C-87/13	1947/06/07	1948/12/16	Sindicato de Regulación del río Túria	Vicente Giner Guillot, presidente del Sindicato de Regulación del río Túria. Solicitudes para la repoblación forestal de la ribera del río Túria.
87	C-87/14	1908/03/04	1914/01/19		Libro de administración de fincas. Contiene notas, correspondencia, cuentas y recibos.
87	C-87/15	1950/08/28	1950/10/12		Escrito dirigido a Vicente Giner Guillot sobre los reglamentos para el Sindicato y Jurado de Riego.
87	C-87/16	1910		Acequia Mayor de Callosa de Segura	Copia del testimonio de la sentencia llamada de [Bargas] sobre reparto y distribución de aguas de la Acequia Mayor de Callosa de Segura, testimoniados

Caja	Signat.	F. inicial	F. final	Descriptor	Contenido
					en el año 1882 por Julián Torres y [Calzado].
87	C-87/17	1947/07/30	1947/08/01	Antonio Alós Barber	Pleito de cargos de la Fiscalía Provincial de Tasas de Valencia contra Antonio Alós Barber por no declarar la totalidad de trigo y harina que tenía en su molino, en Sumacàrcer.
87	C-87/18	1946/08/16		Antonio García Escribá	La Fiscalía Provincial de Tasas de Valencia contra Antonio García Escribá.
87	C-87/19	1943/03/22		Antonio Trueba Forriol Francisco Gómez Serrano José Sánchez Requena Domingo Gómez	Providencia de notificación y citación de los testigos Antonio Trueba Forriol, Francisco Gómez Serrano y José Sánchez Requena, para el caso del hijo de Domingo Gómez, en Valencia.
87	C-87/20	1909/02/17	1940/04/12	Atanasio Lleó Agramunt	- Cartas de pago de cánones correspondientes a las minas Atanasio, María, Manolito y Asunción, inscritas a nombre de Atanasio Lleó Agramunt. Años 1928 y 1931. - Proposiciones para la venta de las minas de Atanasio Lleó Agramunt. - Correspondencia de Vicente Giner Guillot con José Foncuberta. - Copia simple de la escritura de constitución de la Sociedad Minera Catalana-Valenciana. Notario: Antonio Par Tusquets. - Respuestas al cuestionario sobre las minas María, Virginia, Asunción y Angelita, de la Sociedad Minera Catalana-Valenciana. Informe. - Cartas de pago de cánones correspondientes a las minas Manolito, María, Asunción y atanasio, inscritas a nombre de Atanasio Lleó Agramunt. Año 1934. - Correspondencia de Vicente Giner Guillot con José Mª Adell tirado. - Contrato entre Luis Alcaraz Jara, Vicente Giner Guillot y Atanasio Lleó Agramunt sobre la posesión y derechos de las minas Atanasio, Asunción, Manolito, Angelita y María. - Cartas de pago de cánones correspondientes a las minas Atanasio, María, Manolito y Asunción, inscritas a nombre de Atanasio Lleó Agramunt. Años 1925, 1926, 1927, 1929, 1930, 1932 y 1935. - Boletines Oficiales de la Provincia de Castellón de los días 25, 28 y 30 de abril de 1924.
87	C-87/21	1937/04/12	1937/10/16	Banco de Cataluña Banco de España	Recurso de casación por infracción de Ley y doctrina legal del Comité Liquidador de Acreedores del Banco de Cataluña contra el Banco de España.
87	C-87/22	1948/10/15	1953/01/31	Carlos Parra Neyra Fermín Martínez Prats	Carlos Parra Neyra, propietario del pozo Villa Salvadora, demanda a Fermín Martínez Prats por la apertura del pozo San Juan por considerar que afecta al caudal de riego del pozo de su propiedad, en Torrente.
87	C-87/23	1949/08/18	1953/03/03	Carmen Guillot Irurzum Ricardo Trénor Senmenat Mercedes Trénor Senmenat. Isabel Trénor Senmenat	Reclamación de cantidad de menor cuantía de Carmen Guillot Irurzum contra Ricardo, Mercedes e Isabel Trénor Senmenat y Vicente Giner Guillot.
87	C-87/24	1939/12/31	1941/05/12	Carmen Prados Gracía Francisco Peñalva Marín José Escriche Asensio.	Carmen Prados Gracía renuncia al usufructo que venía realizando de dos pisos en la calle Gonzalo Julián número 7, con motivo de la venta de los mismos que Francisco Peñalva Marín hace a José Escriche Asensio.
87	C-87/25	1951/10/26	1953/02/19	Carmen Vilata Palomares Mario Zamora Mora Francisco Ferriols Gimeno	Carmen Vilata Palomares demanda a Mario Zamora Mora por apropiarse de la escritura de compra-venta de un solar de Francisco Ferriols Gimeno, difunto marido de la demandante, sito en la calle Gaspar Aguilar de Valencia.
88	C-88/01	1939/10/25	1956/01/02	Casa de los Obreros de San Vicente Ferrer Fundación Antonia Beiga.	Casa de los Obreros de San Vicente Ferrer. Incluye: - Reclamación por demanda por arrendamiento de teatro entre 1949 y 1951. - Deshaucio casa calle Álvarez, 2. - Escritura de Constitución del Patronato Fundación Antonia Beiga (1929). - Reglamento de la Casa de los Obreros aprobado en diciembre de 1950.
88	C-88/02	1921/05/28		Ceferino Fernández de Socuéllamos Salvador Chiner	Liquidación de cuentas entre Ceferino Fernández de Socuéllamos y Salvador Chiner.

Caja	Signat.	F. inicial	F. final	Descriptor	Contenido
88	C-88/03	1949/03/31	1949/03/31	Centro Industrial Eléctrico Francisco Sales Martí	Acuse de recibo de 176.000'90 pesetas efectuado por Vicente Giner Muñoz al 'Centro Industrial Eléctrico Francisco Sales Martí'
88	C-88/04	1922/01/28	1922/05/08	Compañía de Ferrocarriles de Silla a Cullera	Compañía de Ferrocarriles de Silla a Cullera Contiene: - Correspondencia - Ofertas de vapores de Talleres Ursula y de Herederos de Ramón Múgica (San Sebastián)
88	C-88/05	1914/08/03	1964/01/02	Conde de Villariezo	Arrendamientos de tierras del conde de Villariezo. Incluye: recibos de arriendos.
88	C-88/06	1951/05/22		Cooperativa de Cultivadores de Tabaco de Valencia.	Normas para el correcto reparto del abono para la campaña 1951-1952 que ha sido asignado a la Cooperativa de Cultivadores de Tabaco de Valencia.
88	C-88/07	1928/08/28	1929/01/03	Cooperativa Popular Eléctrica José Gil Alfonso.	La Cooperativa Popular Eléctrica demanda a José Gil Alfonso por impago y se proceda al embargo de sus bienes.
88	C-88/08	1938/04/17	1942/10/24	Cristóbal Gómez Martorell Francisco López Sanchis Francisco Miralles Cuñat Bernardo Amigo Expósito Serafina Tronchoni Muñoz Dolores Aguado López Carmen Silla Campos Cristóbal Gómez Martorell Francisco Baixauli Ribera Amparo Tarazona Sobrevela Amparo Ribera Dalmau	Cristóbal Gómez Martorell. Incluye: - Concesión de un préstamo a Francisco López Sanchis. - Concesión de un préstamo a Francisco Miralles Cuñat para el pago del cupo de socio de la Sociedad de Almacenistas de Aceite de Oliva. - Cesión del uso y gestión de los almacenes de aceite de la calle Orilla del Río número 7 de Picassent, propiedad de Francisco Miralles Cuñat. - Concesión de un préstamo a Bernardo Amigo Expósito y su mujer, Serafina Tronchoni Muñoz, consistente en 20 hanegadas de tierra en la partida del Plá o Masía del Marqués de Dos Aguas en Picassent. - Concesión de un préstamo a Dolores Aguado López. - Carmen Silla Campos vende a Cristóbal Gómez Martorell 5 acciones del pozo de agua de la Masía del Marqués de Dos Aguas. - Concesión de un préstamo a Francisco Baixauli Ribera , a su esposa Amparo Tarazona Sobrevela y a Amparo Ribera Dalmau.
88	C-88/09	1927/05/21	1941/01/14	Diego Abal Carreres Elías Borrás Santiago Hermosilla Fuentes	Diego Abal Carreres, propietario de una fábrica de artículos de piel, es demandado por Elías Borrás, distribuidor de productos, y por Santiago Hermosilla Fuentes, cliente, por considerar los productos solicitados defectuosos.
88	C-88/10	1940/01/25	1956/04/14	Diputación Provincial de Valencia Escriche, Gimeno y Compañía, S.L.	Recurso contencioso-administrativo interpuesto por la Diputación Provincial de Valencia para que se declare lesiva la concesión de 50.000 pesetas a la sociedad Escriche, Gimeno y Compañía, S.L., empresa arrendataria de la Plaza de Toros de Valencia. Incluye: - Presupuesto General Ordinario: ordenanzas de las exacciones provinciales de la Diputación Provincial de Valencia de 1930. - Pliego de condiciones para optar al proyecto de arriendo de la Plaza de Toros de Valencia de 1931.
88	C-88/11	1938/03/12	1940/11/11	Dolores García Alós Daniel Gómez Sanz.	Inscripción en el Registro de la Propiedad del cambio de propietario de una casa en Sumacàrcer que Dolores García Alós vendió a Daniel Gómez Sanz.
88	C-88/12	1953/04/21	1953/05/11	Eladio Verdejo Poveda Miguel García Pardo Leopoldo García Company Partida de Altañez, Jalance	Eladio Verdejo Poveda quiere reclamar a Miguel García Pardo y a Leopoldo García Company por la tala de chopos que han realizado en su propiedad, partida de Altañez, en Jalance, sin su consentimiento.
88	C-88/13	1949/03/31		Electricidad Francisco Sales Martí	Factura emitida por 'Electricidad Francisco Sales Martí' a nombre de Vicente Giner Muñoz en conceptos varios
88	C-88/14	1929/11/13	1940/09	Elvira Gómez Gil Salvador Estela Donderis Concepción Estela Gómez.	Operaciones divisorias de la herencia y sociedad conyugal de Elvira Gómez Gil, a favor de su esposos Salvador Estela Donderis y su hija Concepción Estela Gómez.

Caja	Signat.	F. inicial	F. final	Descriptor	Contenido
88	C-88/15	1936/06	1939/09/24	Embalse de Forata	Solicitud de realización de las obras del Pantano de Forata en el río Magro. Incluye plano.
88	C-88/16	1940/12/02		Embalse de Tous	Memoria sobre el Pantano de Tous.
88	C-88/17	1941/05/26	1942/09/15	Embalse de Tous	Construcción del Pantano de Tous
88	C-88/18	1942/03/07		Emilia Escardó Setier Alberto Bruce Ramón Sanchís	Acuerdo de la realización de las obras del Barranco de la partida de Gansa, en Sagunto, entre Emilia Escardó Setier, Alberto Bruce y Ramón Sanchís.
88	C-88/19	1955/04/23	1958/05/24	Emilio Cardo García Montroi Ràfol de Salem Ramón Peralta Fernández.	Traslado de un molino maquilero, propiedad de Emilio Cardo García, instalado en Montroi, a Ràfol de Salem, y reclamación de una deuda por la venta de una limpia y una deschinadora para dicho molino a Ramón Peralta Fernández.
88	C-88/20	1909/01/15		Emilio Hernández Galán Juan Bautista Albelda Carbonell Partida de Selma, Carcaixent.	Acto de conciliación entre Emilio Hernández Galán, demandante, y Juan Bautista Albelda Carbonell, demandado, sobre la nulidad de las escrituras de propiedad de unos terrenos en la partida de Selma, en Carcaixent.
88	C-88/21	1945/07/02	1951/04/27	Emilio Valero Sospedra Israel Rodríguez	Emilio Valero Sospedra quiere reclamar a Israel Rodríguez por ciertas obras que se están realizando en el ático de su propiedad sito en la calle Jesús, de Valencia.
89	C-89/01	1942/03/09	1943/04/05	Enrique Benet Richart Enriqueta Benet Conca	Enrique Benet Richart y Enriqueta Benet Conca reclaman al Ayuntamiento de Antella la propiedad de la finca donde está el molino harinero y arrocero denominado del Señor, sito en Antella.
89	C-89/02	1942/12/31	1945/01/08	Enrique Ferrús Oliver Francisco Benito Badenes.	Demanda de Enrique Ferrús Oliver contra Francisco Benito Badenes por impago.
89	C-89/03	1935/04/30	1937/05/14	Enrique García García	Nulidad del testamento de Enrique García García. Jarafuel.
89	C-89/04	1950/02/02		Eugenia Galdón Ginés	Eugenia Galdón Ginés, de Sumacàrcer. Reparto de herencia.
89	C-89/05	1923/10/16	1941/05/17	F. Romero Peris Diego Abal	Desembargo del local de F. Romero Peris al constatar que los deudores en concepto de utilidades son Diego Abal y el señor Espejo, ambos desaparecidos.
89	C-89/06	1939/08/26	1946/10/04	Federico Guanter García	Federico Guanter García. - Eduardo González Yáñez contra Federico Guanter García, sobre despido como chófer. - Diversas reclamaciones de acreedores de Federico Guanter García.
89	C-89/07	1946/02/15	1948/03/04	Federico Guanter García	Declaración de quiebra de Federico Guanter García
89	C-89/08	1945/02/13	1949/06/24	Federico Guanter García Francisco Giner Bresó	Federico Guanter García demanda a Francisco Giner Bresó por estafa en relación con un motor de camión DODGE, matrícula V-13155.
89	C-89/09	1901/03/01		Félix Soler Gabarda	Factura de 7 carpetas provisionales de deuda perpetua al 4% de interés de Félix Soler Gabarda a la sucursal del Banco de España en Valencia para su custodia.
89	C-89/10	1944/02/14	1946/06/26	Fernando Mata Huerta Pedro Pérez-Duque López	Querella de Fernando Mata Huerta contra Pedro Pérez-Duque López sobre impago.
89	C-89/11	1947/07	1948/08/06	Fernando Melchor Llopis	Fernando Melchor Llopis. Importaciones.
89	C-89/12	1917/11/20		Francisca Baró	Borrador de contrato de compra-venta de una fábrica de extracción de aceite a Francisca Baró.
89	C-89/13	1930/04/01	1934/05/21	Francisco Aparicio Muñoz	Documentación relativa al impago de un préstamo al Banco Hispano de Edificación por parte de Francisco Aparicio Muñoz.
89	C-89/14	1949/09/03	1951/09/23	Francisco Gómez Rodrigo Vicente Faet Gómez	Herencia de Francisco Gómez Rodrigo, Vicente Faet Gómez y otros.
89	C-89/15	1920/05/04	1947/04/18	Francisco Pardo Luz	Tramitación de testamento y reparto de bienes del fallecido Francisco Pardo Luz, entre su esposa y cuatro hijos. Contiene: escrituras.
90	C-90/01	1943/12/31	1964/11/25	Fundación Pedro Bas,	Administración de la Fundación Pedro Bas (estuvo casado en segundas nupcias

Caja	Signat.	F. inicial	F. final	Descriptor	Contenido
				Vinalesa Pedro Bas Martínez Mª Desamparados Boira Campos	con Mª Desamparados Boira Campos), de Vinalesa. Contiene: - Herencia de Pedro Bas Martínez, de 21 de julio de 1888. - Cuentas anuales de la Fundación desde 1943 hasta 1954. - Facturas y recibos.
90	C-90/02	1947/03/03	1948/02/23	Germán de Argumosa y Valdés.	Germán de Argumosa y Valdés. Exportación de fruta.
90	C-90/03	1947/07/11	1947/07/12	Gonzalo Jordán Molina Viver.	Gonzalo Jordán Molina. Reapertura de horno en Viver.
90	C-90/04	1948/02/07		Hermanos Silvestre Cerdá Desamparados Belda Calabuig Pilar Belda Calabuig Joaquín Moncho Borrell.	Recurso interpuesto por los hermanos Silvestre Cerdá de Bocairent ante la Audiencia Provincial de Valencia contra sentencia dictada por el Juzgado de Alcoi a favor de Desamparados Belda Calabuig, Pilar Belda Calabuig y Joaquín Moncho Borrell.
90	C-90/05	1937/04/20	1941/06/14	Hijos de Jacinto Ferri Acequias de Vila y Ranes del Río de los Santos	Recurso de la empresa Hijos de Jacinto Ferri contra los proyectos de la División Hidráulica del Júcar sobre desviación de las acequias de Vila y Ranes del Río de los Santos, que mueven los molinos de su fábrica de harinas.
90	C-90/06	1948/03/16	1948/03/17	Jesús Torrecilla y Pascual	Jesús Torrecilla y Pascual solicita información sobre la exportación de tejidos a Oriente Próximo.
90	C-90/07	1914/09/19	1944/11/21	Joaquín Cervera Roger	Documentación de asuntos varios de Joaquín Cervera Roger
90	C-90/08	1943/04/03	1945/11/30	Joaquín Collado Vilert Pedro Pérez-Duque López	Querella presentada por Joaquín Collado Vilert contra Pedro Pérez-Duque López.
90	C-90/09	1947/04/27		José Canet Embalse del Generalísimo (Benagéber)	José Canet, Ministerio de Educación Nacional, sobre inclusión de Bétera entre las favorecidas con el regadío procedente del Pantano del Generalísimo, Benagéber.
90	C-90/10	1947/02/04	1947/03/01	José Cascales Molina	La Fiscalía Provincial de Tasas de Valencia contra José Cascales Molina por tráfico ilegal de patatas.
90	C-90/11	1947/04/09	1948/02/02	José Chapuli Ruzafa	José Chapuli Ruzafa. Comercio exterior.
90	C-90/12	1941/04/04		José Escriche Asensio Manuel Dapena Pellicer	José Escriche Asensio vende a Manuel Dapena Pellicer la Plaza de Toros de Vista Alegre, en Carabanchel.
90	C-90/13	1940/11/11	1943/11/17	José Escriche Asensio Manuel Gonzálvez Reus Manuel Gonzálvez Castelló Vicente Mora Piera.	José Escriche Asensio, propietario del horno de cocer pan de la calle Gregorio Mayans número 5, demanda a Manuel Gonzálvez Reus y Manuel Gonzálvez Castelló por el traspaso de dicho horno a Vicente Mora Piera sin informar al propietario; y reclamación de los señores Gonzálvez del coste de unas obras en el horno que tuvieron que pagar como consecuencia de una inspección de sanidad.
90	C-90/14	1935/12/17	1936/02/29	José Foncuberta Arturo Ferrando	Correspondencia con José Foncuberta, agente comercial, sobre la falta de pago de su representante de artículos de cirugía Arturo Ferrando. Incluye facturas.
90	C-90/15	1947/04/15	1948/12/13	José María Samper Saiz Federico Guanter García.	José María Samper Saiz demanda a Federico Guanter García por el adeudo de los gastos médicos ocasionados en el sanatorio del demandante al ingresar un obrero accidentado al servicio del demandado.
91	C-91/01	1947/03/21		José Ramón Mira Vicente Alapont Ortí	Vicente Alapont Ortí formula demanda de juicio de cognición contra José Ramón Mira por impago de una deuda en concepto de servicios y trabajos de reparación en la finca propiedad del demandado.
91	C-91/02	1941/12/31	1943/02/03	José Ramón Mira Vicente Llopis Martí	Reclamación de cantidad que José Ramón Mira adeuda a Vicente Llopis Martí por la realización de distintos trabajos de decoración.
91	C-91/03	1940/02/23		Josefa Guillot Roig María Moya Guillot.	Manifestación de bienes de Josefa Guillot Roig, heredados por su hija María Moya Guillot.
91	C-91/04	1930/07/24		Juan Ferri Fumigación por el Ácido Cianhídrico	Escrito de Mariano Colubi, de la empresa de Fumigación por el Ácido Cianhídrico, a Vicente Giner Guillot, sobre el estado de la deuda que Juan Ferri tiene contraida con él.
91	C-91/05	1932/09/09	1933/01/02	Lázaro Pedrón	Lázaro Pedrón. Manifestación de herencia de su suegro Miguel Martínez

Caja	Signat.	F. inicial	F. final	Descriptor	Contenido
				Miguel Martínez Domingo Juana Cárcel Navarro	Domingo. Contiene: - Manifestación de la herencia de Juana Cárcel Navarro, siendo sus herederos, por gananciales, su marido, Miguel Martínez domingo, y su hija, Mariana Martínez Cárcel - Recibos del impuesto de derechos reales - Certificado del Registro General de Actos de Última Voluntad.
91	C-91/06	1947/06/12	1950/01/05	Luis Ortiz Marzal	Asuntos de Luis Ortiz Marzal.
91	C-91/07	1947/07/17	1950/04/08	Magdalena Francés Berenguer	Demanda de mayor cuantía de Magdalena Francés Berenguer contra Claudio López Atalaya por impago.
91	C-91/08	1947/02/26	1947/04/02	Manuel Monleón Alcodori José Donoso Aranda.	Juicio de cognición instado por Manuel Monleón Alcodori contra José Donoso Aranda por impago.
91	C-91/09	1905/03/27	1936/04/16	María Duet Ferrer Daniel Mauricio Fuster Amparo Peña Pérez	María Duet Ferrer con herederos de Daniel Mauricio Fuster y Amparo Peña Pérez.
91	C-91/10	1907/01/10	1907/04/26	María Marí	Recibo del pago que los alcaldes de Vinalesa y Foios realizan a Mariano Ferrando Miranda por los autos con María Marí.
91	C-91/11	1934/07/27	1941/07/28	María Moreno Sánchez Claudio Paria Tárrega Francisco Moreno Sánchez	Expediente sobre el proceso abierto por la herencia de María Moreno Sánchez, vecina de Gestalgar, entre el marido de ésta, Claudio Paria Tárrega, y el padre de la fallecida, Francisco Moreno Sánchez.
91	C-91/12	1939/06/19	1939/08/06	Mariano Guillot Calatayud Protectora de Niños Hogar de la Infancia.	Declaraciones sobre el comportamiento, las actuaciones y las ideas políticas de Mariano Guillot Calatayud para su defensa ante las acusaciones formuladas en relación con su trabajo como profesor en la Protectora de Niños Hogar de la Infancia.
91	C-91/13	1948/01/14	1948/02/12	Miguel Sanz Bisbal Celestino Llorens Salou	Denuncia contra Miguel Sanz Bisbal por haber molido aceituna en la almazara de Celestino Llorens Salou.
91	C-91/14	1951/12/19	1952/02/19	Natividad Riber Chivas Consolación Riber Chivas Manuel Riber Chivas Otalia Riber Chivas José Grifo Soler Pantano de l'Alcora	Los hermanos Natividad, Consolación, Manuel y Otalia Riber Chivas interponen demanda de interdicto para recobrar sus terrenos contra José Grifo Soler, contratista de las obras del Pantano de l'Alcora.
91	C-91/15	1957/07/06		Pascual Calatayud de Alzaga Joaquín de Zulueta e Isasi Industrias Lácteas Cava	Escritura de préstamo con garantía de hipoteca inmobiliaria entre Pascual Calatayud de Alzaga y Joaquín de Zulueta e Isasi, por una deuda contraída por Pascual y donde la hipoteca la realiza sobre su fábrica Industrias Lácteas Cava.
91	C-91/16	1944/06/15		Pascual Navarro Sala Federico Guanter García.	Sentencia número 154 sobre la reclamación de cantidad que Pascual Navarro Sala hace a Federico Guanter García por los servicios prestados al demandado.
91	C-91/17	1919/09/09	1938/06/23	Paulina Feliú Palacio-Azaña Serafina Barroeta Feliú	Entrega de cantidad y carta de pago de Paulina Feliú Palacio-Azaña a Serafina Barroeta Feliú. Incluye: certificado matrimonial de Serafina y certificado de nacimiento de sus hijos.
91	C-91/18	1931/04/26		Pedro Abal Ibáñez Vicente Giner Guillot.	Resguardo del pago de Pedro Abal Ibáñez a Vicente Giner [Guillot].
91	C-91/19	1942/08/14	1943/11/23	Pedro Alcover Francisco Bueno Oliveros	Juicio de mayor cuantía instado por Pedro Alcover contra Francisco Bueno Oliveros por rescisión de contrato e indemnización por daños y perjuicios.
91	C-91/20	1942/12/18	1946/07/03	Pedro Pérez-Duque	Querella por delito de estafa contra Pedro Pérez-Duque.
91	C-91/21	1911/10/25	1912/01/24	Peregrín Valls Antonio Bertomeu Constantino Oliva.	Liquidación practicada con Vicente Giner Boira, abogado de Peregrín Valls en los asuntos de éste y de Antonio Bertomeu contra Constantino Oliva.
91	C-91/22	1946/01/25		Rafael B. Chavel María Peralt Gabriel	Notificación de Rafael B. Chavel a María Peralt Gabriel y otros de la obligación de liquidar el importe de una escritura de compra.
91	C-91/23	1931/04/28	1933/09/02	Regadíos y Energía de	REVA (Regadíos y Energía de Valencia).

Caja	Signat.	F. inicial	F. final	Descriptor	Contenido
				Valencia (REVA)	
91	C-91/24	1912/11/15	1942/01/19	Salvador Estela Donderis Manuel Ferrando Asunción Ruiz Josefa Linares José Riera López Manuel Ballester Albert Francisco Ferrer Florentino Vicente Amat	Salvador Estela Donderis. Incluye: - Reclamación al Juzgado Gubernativo de 50 acciones preferentes de la Compañía Telefónica Nacional España S.A., que tras su robo fueron entregadas a la Comisión Liquidadora de la Caja de Reparaciones. - Reclamación a Manuel Ferrando del pago de la liquidación del agua que tiene distribuida para el riego de su huerta. - Denuncia contra Asunción Ruiz y contra Josefa Linares por la ocupación no autorizada de 2 viviendas propiedad de Salvador Estela Donderis. - Solicitud de José Riera López para establecer una servidumbre de paso en los terrenos de Salvador Estela Donderis con el fin de aumentar el riego en su predio, en la partida de San Joaquín. - Interdicto de retener la posesión de acueducto en Paiporta, en la partida de San Joaquín, contra la sociedad civil El Porvenir. - Solicitud de revisión del contrato de arrendamiento que Manuel Ballester Albert tiene con Salvador Estela Donderis en relación con una huerta de secano en la partida de Santa Ana, en Catarroja. - Cédula de notificación sobre el proyecto de prolongación de la Avenida Gimeno con ensanche en la Bajada de San Francisco que afecta a una casa propiedad de Salvador Estela Donderis. - Denuncia contra Francisco Ferrer por quedarse dinero de los pagos de arriendos y alquileres cuando trabajaba como apoderado de Salvador Estela Donderis. - Autorización que Salvador Estela Donderis da a Florentino Vicente Amat para que establezca una servidumbre de acueducto en la partida de San Joaquín.
92	C-92/01	1948/07/21	1950/09/08	Salvador Ferrer Insa José Serratosa Nadal.	Demanda de mayor cuantía de Salvador Ferrer Insa contra José Serratosa Nadal por impago.
92	C-92/02	1929/10/11		Salvador Villalba Santamans	Demanda de Salvador Villalba Santamans, vecino de Masalavés, por delito de apropiación indebida y usurpación
92	C-92/03	1949/07/01		Salvador Villalba Santamans	Documentación sobre la querella contra Salvador Villalba Santamans por apropiación indebida y usurpación.
92	C-92/04	1942/01/29		Sandalio Alcázar Haba Federico Guanter García	Contrato de compra de pinos entre Sandalio Alcázar Haba y Federico Guanter García, vecinos de Requena.
92	C-92/05			Saturnino Jover Soriano	Minuta de poder entre Saturnino Jover Soriano y Juan Castillo Muñoz.
92	C-92/06			Saturnino Jover Soriano	Apuntes varios sobre Saturnino Jover
92	C-92/07	1937/09/23		Saturnino Jover Soriano	Solicitud de devolución de las fincas incautadas en el término de Serra a Saturnino Jover Soriano.
92	C-92/08	1938/01/17		Saturnino Jover Soriano	Cuentas a cobrar de Saturnino Jover Soriano.
92	C-92/09	1938/05/22		Saturnino Jover Soriano	Venta de seis pisos propiedad de Saturnino Jover por parte de F. Alfonso Bartual, corredor de fincas.
92	C-92/10	1938/06/01		Saturnino Jover Soriano	Contrato de alquiler de un piso propiedad de Saturnino Jover Soriano a Armando Fraile.
92	C-92/11	1938/07/01		Saturnino Jover Soriano	Contrato de alquiler de un piso propiedad de Saturnino Jover Soriano a Armando Fraile (borrador)
92	C-92/12	1938/08/01	1944/12/14	Saturnino Jover Soriano	Correspondencia de entrada y salida de Saturnino Jover Soriano.
92	C-92/13	1939/01/01		Saturnino Jover Soriano	Acta de levantamiento de designación de varias fincas en el término de Serra propiedad de Saturnino Jover Soriano.
92	C-92/14	1939/04/29		Saturnino Jover Soriano	Solicitud de confirmación de despidos laborales de cuatro trabajadores de Saturnino Jover Soriano.
92	C-92/15	1895/01/27	1937/11/15	Serafín Boira Camps	Libreta de cobros de recibos de Serafín Boira Camps
92	C-92/16	1922/01/16	1933/01/02	Serafín Boira Francisca Moreno Ausell	Libreta de cobros de Serafín Boira a Francisca Moreno Ausell por las tierras que cultiva en la calle San Vicente, partida de la Cruz Cubierta (Valencia).

Caja	Signat.	F. inicial	F. final	Descriptor	Contenido
92	C-92/17	1941/02/19	1941/11/07	Unión Sindical de Usuarios del Júcar Embalse de Alarcón	Pantano de Alarcón. Continuación de la Unión Sindical de Usuarios del Júcar.
92	C-92/18	1927/08/05	1943/03/29	Vicente Albors Ricart Miguel Albors Ricart Salvador Albors Ricart Emilio Martínez Escribano José Pons Bonet Cinema España	Hermanos Vicente y Miguel Albors Ricart. Incluye: - Recurso de Vicente Albors Ricart contra la denuncia de decomiso de mercancías encontradas en casa de su hermano Salvador. - Oposición de las diligencias de consignación entre Miguel Albors Ricart y Emilio Martínez Escribano. - Notas sobre el compromiso de compra de José Pons Bonet de los solares propiedad de Enrique Albors Montó. - Notas sobre la incautación de los enseres de Cinema España, propiedad de Miguel Ricart Albors.
92	C-92/19	1955/06/13		Vicente Giner Guillot	Correspondencia. Carta a Vicente Giner Guillot de su hijo Rafael desde Sao Paulo sobre la importación de mercancías.
92	C-92/20	1945/06/09	1945/11/13	Vicente Llorens Ferrer Federico Guanter García Tomás Martínez Lavela Cuevas de Merino, Venta del Moro.	Vicente Llorens Ferrer demanda a Federico Guanter García por el adeudo de varias letras de cambio provocando el embrago de los bienes del deudor y el consiguiente incumplimiento del acuerdo con Tomás Martínez Lavela sobre las arrobas e carbón de pino carrasco de las cuevas de Merino, en Venta del Moro.
92	C-92/21	1932/08/31	1935/09/04	Vicente Roig García Fabiana Estremera Pardo.	Querella por estafa contra Vicente Roig García instada por Fabiana Estremera Pardo.
92	C-92/22	1943/03/08	1943/02/26	Vicente Ruiz Andrés Ildefonso Pérez-Duque Pedro Pérez-Duque.	Nulidad de contrato de compra-venta otorgado por Vicente Ruiz Andrés a Ildefonso y Pedro Pérez-Duque de una fábrica de alcohol sita en Requena, el 1 de abril de 1938.
92	C-92/23	1949/06/17		Victorino Guillén Laguna Amparo Haro García Aldea de San Antonio.	Victorino Guillén Laguna, como apoderado de Amparo Haro García, formula su oposición al proyecto de apertura y alineación de la calla A de la aldea de San Antonio.
92	C-92/24	1902/06/17		Victorino Sánchez	Letra de cambio de Victorino Sánchez por la cantidad de 2.000 pesetas.
92	C-92/25	1908/08/11		Victorino Sánchez Emilio González Jaime Berga.	Recibo del pago que Victorino Sánchez realiza a Emilio González por los derechos y papel que desempeñó en la tercería contra Jaime Berga.
92	C-92/26	1892/01/31	1908/11/09	Victorino Sánchez Roque A. Romero	Letras de cambio por orden de Roque A. Romero endosadas a Victorino Sánchez.
92	C-92/27	1945/12/12	1947/01/18	Viuda de Vicente Llavata Ferrandiz	Documentación sobre la Viuda de Vicente Llavata Ferrandiz. Contiene: - Listado de efectos retenidos en el Banco de España. - Relación inventario de fincas rústicas, urbanas, maquinarias y demás enseres.
92	C-92/28	1904	1944		Libro de ingresos de Vicente Giner Guillot entre los años 1904 y 1944.
92	C-92/29	1946/01/04	1947/10/01		Dietario del año 1946 de Vicente Giner Guillot. Contiene facturas de los años 1946 y 1947.
92	C-92/30	1939/06/30	1950/03/30	Recibos de cobro	Recibos, facturas y pagos de Vicente Giner Guillot
93	C-93/01	1944/06/30	1945/02/20	Recibos de cobro	Talonario de recibos de cobro de Vicente Giner Guillot por sus honorarios por los servicios prestados.
93	C-93/02	1945/07/06	1974/10/03	Recibos de cobro	Talonario de recibos de cobro de Vicente Giner Guillot por sus honorarios por los servicios prestados.
93	C-93/03	1945/11/19	1947/07/21	Recibos de cobro	Talonario de recibos de cobro de Vicente Giner Guillot por sus honorarios por los servicios prestados.
93	C-93/04	1950/10/15	1952/03/22	Recibos de cobro	Talonario de recibos de cobro de Vicente Giner Guillot por sus honorarios por los servicios prestados.
93	C-93/05	1921/06/08			Nota por la que se reciben documentos de los Sres. Lombard.
93	C-93/06	1932/11/10	1933/03/03	Daniel Riu Vicente Giner Guillot Corral de Almaguer.	Correspondencia con el abogado Daniel Riu sobre la propiedad de Vicente Giner Guillot en el Canal de Riansares, término de Corral de Almaguer.

Caja	Signat.	F. inicial	F. final	Descriptor	Contenido
93	C-93/07	1911/01		Vicente Ribera Tarragó Asociación de Hijos de María Inmaculada y Teresa de Jesús.	Invitación a la misa de comunión y réquiem por Vicente Ribera Tarragó, presbítero, director de la Asociación de Hijos de María Inmaculada y Teresa de Jesús.
93	C-93/08	1943/03/25	1952/02/23		Recortes de prensa recogidos por Vicente Giner Guillot.
93	C-93/09	1904/12/31	1906/03/20	Estanislao Giner	Estanislao Giner (abuelo de Vicente Giner Boira). Correspondencia y justificantes bancarios del Banco de España en Valencia referidos a sus cuentas.
93	C-93/10	1906/01/21		Estanislao Giner Talens Las Provincias	Necrológica de Estanislao Giner y Talens publicada en el dirio Las Provincias.
93	C-93/11	1896/03/14	1936/07/15		Libretas de la Caja de Ahorros y Monte de Piedad de Valencia de Vicente Giner Guillot y de la Cofradía del Santísimo Cristo del Salvador. Contiene: recibos, cartas
93	C-93/12	1903/01/29			Letra de cambio de [Vicente Giner Guillot?] por la cantidad de 215 pesetas.
93	C-93/13	1911/03/02			Honorarios del Dr. Navarro Gil por asistencia al parto de la mujer de Vicente Giner Guillot
93	C-93/14	1924	1952/12/31		Recibos de la luz y de contribución territorial a nombre de Vicente Giner Guillot. Listas de arrendamientos.
93	C-93/15	1930/07/24		Consuelo Barber de Olano.	Factura de Baby, tienda de confección, a nombre de Consuelo Barber de Olano, por un traje de lana fucsia para niña mayor.
93	C-93/16	1901/04/07		Unión Filatélica Valenciana	Obligaciones de la Unión Filatélica Valenciana
93	C-93/17	1933	1950/03/04	Vicenta Giner Arapó Manuel Boira Campos Vincente Giner Guillot	Recibos de Vicenta Giner Arapó, Manuel Boira Campos, Vicente Giner Guillot Contribución territorial; Impuesto especial de plagas del campo; Cámara Oficial Agrícola de la Provincia de Valencia; Letras de cambio; Relación de fincas; Compañía de Seguros La Previsión Española; Contribución sobre las utilidades de la riqueza mobiliaria; Cámara Oficial de la Propiedad Urbana de la Provincia de Valencia; Contribución Territorial Riqueza Rústica Amillarada; Banco Español de Crédito y Banco Urquijo; Acequia de Rascaña; Contribución industrial; Volta, SA; Correspondencia.
93	C-93/18	1948/01/15	1949/03/08	Vicente Giner Guillot	Facturas diversas a nombre de Vicente Giner Guillot.
93	C-93/19	1902/11/22	1903/05/25	Aurelio Castelló Coll Francisco Granell Coll	Solicitud al Juzgado de la instrucción de diligencias para hacer constar la desaparición de Aurelio Castelló Coll y Francisco Granell Coll, con el fin de nombrar representación de los mismos en las operaciones de testamentaría.
93	C-93/20	1980/12/10		Aranzadi	Folleto publicitario enviado por la editorial Aranzadi a Manuel Giner Boira
93	C-93/21	1979/01/29		Banco Bilbao	Correspondencia del Banco Bilbao para Manuel Giner Boira
93	C-93/22	1980/10/30		Banco Bilbao	Carta del Banco Bilbao a Manuel Giner Boira en la que le adjunta una tarjeta de crédito
93	C-93/23	1980/11/12		Banco Bilbao	Correspondencia del Banco Bilbao para Manuel Giner Boira
93	C-93/24	1980/11/12		Ilustre Colegio de Abogados de Valencia Manuel Giner Boira	Carta del Ilustre Colegio de Abogados a Manuel Giner Boira en la que se le comunica la celebración de una Junta General ordinaria para aprobar la nueva Junta de Gobierno
93	C-93/25	1980/11/20		Ilustre Colegio de Abogados de Valencia Manuel Giner Boira	Carta del Ilustre Colegio de Abogados de Valencia a Manuel Giner Boira sobre los recibos de las cuotas colegiales
94	C-94/01	1910/03/05	1910/03/31	Gremio de Curtidores de Valencia	Posesorio Gremio Curtidores de Valencia. Declaraciones para acreditar la posesión de ciertos bienes inmuebles por parte del Gremio de Curtidores de Valencia. Incluye: recibos de contribución. Contiene 29 cuadernillos con documentación del Gremio de Curtidores de Valencia, entre 1709 y 1794, sobretodo actas de nombramientos de cargos.
94	C-94/02	1980/12		Ilustre Colegio de Abogados de Valencia Manuel Giner Boira	Correspondencia del Ilustre Colegio de Abogados de Valencia a Manuel Giner Boira en la que adjunta el programa de actos para la celebración del festival de su patrona la Santísima Virgen en su Inmaculada Concepción
94	C-94/03	1980/12/09		Ilustre Colegio de Abogados de Valencia Manuel Giner Boira	Carta del Ilustre Colegio de Abogados de Valencia dirigida a Manuel Giner Boira en la que se le convoca a la Junta General del Montepío de Viudas,

Caja	Signat.	F. inicial	F. final	Descriptor	Contenido
					Pupilos o Huérfanos que se celebrará el día 12 de diciembre de 1982
94	C-94/04	1981/01/15		Ilustre Colegio de Abogados de Valencia Manuel Giner Boira	Carta del Ilustre Colegio de Abogados de Valencia dirigida a Manuel Giner Boira en la que se le convoca a la Junta General extraordinaria que se celebrará el 25 de enero de 1981
94	C-94/05	1989/03/08		Manuel Giner Boira Pascual Tomás Tomás	Comunicación de Manuel Giner Boira a los herederos de Pascual Tomás Tomás sobre la existencia de una escritura de tierras que obra en su poder para que vayan a recogerla.
94	C-94/06	1983/07/08	1983/11/18	Adrián I. Chávez J.G. Blomkwist	Correspondencia personal con Adrián I. Chávez y J.G Blonkwist sobre: - Textos traducidos por Adrián I. Chávez como El Calendario y el Pop-Wuj o Libro Sagrado de los Mayas, sobre temas de los mayas en Guatemala. - Libros sobre el agua en Holanda remitidos por J.G. Blomkwist
94	C-94/07			Agenda	Cuaderno-borrador con Anotaciones diversas (números de teléfono, direcciones, fechas, cuentas, dibujos,,,).
94	C-94/08	1941/06/09		Asunción Abal Pastor Amparo Boira Abal	Fragmento de la copia de un documento correspondiente a la liquidación provisional de la herencia de Asunción Abal Pastor, que presenta Vicente Giner Guillot, esposo de la heredera Amparo Boira Abal.
94	C-94/09	1981/01/30		Banco de Valencia	Extractos bancarios del Banco de Valencia a nombre de Vicente Giner Boira
94	C-94/10	1969/11		Banco Industrial	Correspondencia del Banco Industrial en constitución solicitando la colaboración de Vicente Giner Boira como socio fundador.
94	C-94/11			Caja de Ahorros y Monte de Piedad de Valencia.	Suplemento 1 a la libreta ordinaria número 17270. Caja de Ahorros y Monte de Piedad de Valencia.
94	C-94/12	1962/04/11	1977/02/11	Colegio San José (Valencia)	Fernando Barona Arroyo transfiere su cargo como Delegado de la Asociación de Antiguos Alumnos del Colegio San José de Valencia, de la promoción de 1927, a Vicente Giner Boira en 1962. Incluye: - Revista de la Asociación de Antiguos Alumnos y padres de familia del Colegio San José, S.J. de valencia, nº 22, enero-junio de 1976. - Programas del Día del Alumno de los años 1954, 1956, 1958 y 1962. - Relaciones de antiguos alumnos.
94	C-94/13	1971/10/21		Colegio San José (Valencia)	Asociación de Antiguos Alumnos Colegio San José. Promoción 1927. Delegado de curso: Vicente Giner Boira.
94	C-94/14	1991/02/22		Colegio San José (Valencia)	Listado de alumnos de la promoción de 1927 del Colegio San José, Gran Vía Fernando el Católico, 94, de Valencia.
94	C-94/15	1953/04/13		George Kubler	Carta de George Kubler agradeciendo a Vicente Giner Boira sus gentilezas durante su visita a Valencia.
94	C-94/16	1996/04/09		José María Aznar Partido Popular.	Carta de Vicente Giner Boira dirigida a José María Aznar, presidente del Partido Popular.
94	C-94/17	1995/07/14		Juan Luis Beceiro García Premio Bartolomé de las Casas	Escrito de Juan Luis Beceiro García a Vicente Giner Boira solicitándole que le proponga como candidato al premio iberoamericano Bartolomé de las Casas para que su libro aumente su difusión.
94	C-94/18	1992/05/22	1992/05/26	Real Orden de Caballeros de Santa María del Puig	Expediente de solicitud de ingreso de Vicente Giner Boira
94	C-94/19			Vicente Giner Boira	Fotografía de Vicente Giner Boira en su Despacho
94	C-94/20	1985/03/02		Vicente Giner Boira	Acta de la Junta General de la Asociación de propietarios de una urbanización, siendo uno de ellos Vicente Giner Boira.
95	C-95/01				Nuevo pozo de riego (Catadau). Contiene: Ordenanzas de las Acequias Madre y Aledua, para el régimen y distribución de las aguas del río Alcalá.
95	C-95/02	1979/03/30			Vicente Martínez Navarro (Puçol). Constitución de la Sociedad Civil, Comunidad de Regantes La Casilla.
95	C-95/03	1954/03/11			Informe diplomático de un documento de 1568 referente a la Concordia, Capitulaciones y Régimen de Vecindad y Aprovechamientos de las villas de Jérica y Viver, realizado por José María Ibarra Folgado
95	C-95/04	1983/07/23	1991/11/12		Ocupación de monte de utilidad pública en Pedralba por Enrique Vivó Tortosa pare el suministro de agua potable, realizada por la empresa “Promociones y Aguas PIMAR, SL”, partidas del Reguero y la Mojonera.

Caja	Signat.	F. inicial	F. final	Descriptor	Contenido
95	C-95/05	1935/07/01	1935/07/12		Comunidad General de Riego de la villa de Buñol.
95	C-95/06	1981/11/10			Carta contra Ricardo Pérez Casado, alcalde de Valencia.
95	C-95/07	1935/07/04	1945/12/24		Herederos de Narciso Valdés.
95	C-95/08	1985/01/31	1985/11/12		Proceso de Cognición nº 40/85 promovido por la Asociación de Propietarios "Cumbres de Calicanto" contra Adela Gómez Valls, sobre reclamación de cantidad.
95	C-95/09				Póster publicitario de una estantería metálica de la empresa Arakit 5 Sistemas, SA de Vizcaya.
95	C-95/10	1986/07/15	1986/11/13		Facturas de varias empresas de electricidad a la Sociedad de Riegos Motor Alchinet, la Sociedad de Riegos Motor La Cosa, y al Motor de Riegos Llano Abrel de Vilamarxant.
95	C-95/11	1973/04/04	1976/05/17		Notas y borradores para un contrato de arbitraje entre las comunidades de regantes del Valle de Càrcer y Sellent y de la Real Acequia de Carcaixent.
95	C-95/12	1924/10/24	1986/05/08	Salvador Alapont Ros	Documentación sobre el proceso iniciado por Salvador Alapont Ros por la utilización del camino de Chulva en Náquera.
95	C-95/13				Escrito mecanografíado sobre el castillo de L'Aquila, en los Abrizos, y el Sant'Elmo de Nápoles. Incluye fotografías.
95	C-95/14				Borrador mecanografiado sobre la escursión cultural organizada en colaboración con Radio Nacional de España, escrita por Vicente Giner Boira.
95	C-95/15	1958/12/01			Solicitud del alcalde de Valencia, Adolfo Rincón de Arellano, al deán y canónigos del Cabildo-Catedral para conseguir varias reliquias para la exposición del Códice del Poema de Mio Cid en el salón de fiestas del Ayuntamiento de Valencia.
95	C-95/16	1986/04	1986/06	ICC Business World	Artículo fotocopiado de la revista ICC Business World, titulado "Independence: Bringing a world to life".
95	C-95/17	1948/08/29			Factura emitida por la empresa Roca, Materiales de Construcción, a nombre de José Alfonso en conceptos varios para una obra en Rocafort.
95	C-95/18	1968/05/31			Carta de Claude Pasche, representante de Globe School of Languages a Vicente Giner.
95	C-95/19	1994/05/16			Carta de felicitación de Vicente Giner a Antonio Sánchez Gijón por el artículo publicado el 15 de mayo de 1994 en el periódico Las Provincias con el titular "Pedro Luis Escrivá, un valenciano en el Renacimiento".
95	C-95/20	1995/04/07			Carta del Grup de Danses de Moncada en la que le comunica que ha sido elegido para participar en el 50 Aniversario del Festival Internacional de Tokio.
95	C-95/21	1981/12/09		Las Provincias	Fotocopia del artículo Con los fueros en la mano (2) de Vicente Giner Boira [publicado en el periódico 'Las Provincias'
95	C-95/22	1958/05/16	1959/05/06		Asencio Mompó Ferri solicita a la Dirección General de la Vivienda la calificación provisional de terreno para la construcción de 18 viviendas subvencionadas en Alcántara de Júcar. Proyecto número 10, 12 y 15. Incluye: -Planos del anteproyecto (escala 1:100) - Memoria descriptiva del anteproyecto
95	C-95/23	1958/05/16	1959/05/06		Asencio Mompó Ferri solicita a la Dirección General de la Vivienda la calificación provisional de terreno para la construcción de 21 viviendas subvencionadas en Alcántara de Júcar. Proyecto número 14 y 18. Incluye: -Planos del anteproyecto (escala 1:100) - Memoria descriptiva del anteproyecto
95	C-95/24				Tarjeta de visita de Josefina Pérez García con la que envía una cinta de Fernández de la Cigoña.
95	C-95/25	1977/10/31			Boletín Oficial del Estado, núm. 269, de 31 de octubre de 1977.
95	C-95/26	1977/11/01			Boletín Oficial del Estado, núm. 262, de 1 de noviembre de 1972.
95	C-95/27	1967/07/01		Robert Emmet Clark	Carta de presentación y curriculum de Robert Emmet Clark, profesor de leyes de la Universidad de Arizona, para realizar un estudio sobre Derecho de Aguas.
95	C-95/28				Anotaciones diversas
95	C-95/29				Anotaciones sobre el Oro de Moscú.

Caja	Signat.	F. inicial	F. final	Descriptor	Contenido
95	C-95/30	20	1987	Juan Carlos I	Fotografías de Vicente Giner Boira con el rey Juan Carlos I y la reina Sofia
95	C-95/31		1988/12/01		Carta de Felipe Mateu y Llopis dirigida a Vicente Giner Boira agradeciéndole el envío de dos libros.
95	C-95/32		1988/12/15		Orden de intervención de la presentación del film *"El Tribunal de les Aigües"*
95	C-95/33		1991/04/29		Invitación a la conferencia pronunciada por Ricardo de la Cierva sobre " Misterios de la Historia: El Reino de Valencia".
95	C-95/34		1988/12/09		Proyecto de regulación y aumento de capacidad del Canal del Generalísimo.
96	C-96/01	1997/06			Revista "Agricultores y Ganaderos" núm. 66, junio de 1997.
96	C-96/02	1995			OP. Revista del Colegio de Ingenieros de Caminos, Canales y Puertos. Saneamiento, II
96	C-96/03	1994			OP. Revista del Colegio de Ingenieros de Caminos, Canales y Puertos. Puertos, II
96	C-96/04	1996			OP. Revista del Colegio de Ingenieros de Caminos, Canales y Puertos. España y el Agua, III
96	C-96/05	1984			Suplemento monográfico del diario ABC dedicado a Valencia.
96	C-96/06	1985			*Training of sanitary engineers in Europe*
96	C-96/07	1994/09			*Revista del Ministerio de Obras Públicas, Transportes y Medio Ambiente,* núm. 423, septiembre 1994.
96	C-96/08	1995/10			*Revista del Ministerio de Obras Públicas, Transportes y Medio Ambiente,* núm. 435, octubre 1995
96	C-96/09	1996/07-08			*Revista de los Ministerios de Fomento y Medio Ambiente,* núm. 444, julio-agosto 1996.
96	C-96/10	1996/11			*Revista de los Ministerios de Fomento y Medio Ambiente,* núm. 447, noviembre 1996.
96	C-96/11	1997/07			*Revista de los Ministerios de Fomento y Medio Ambiente,* núm. 455, julio 1997.
96	C-96/12	1997/09			*Revista de los Ministerios de Fomento y Medio Ambiente,* núm. 456, septiembre 1997.
96	C-96/13	1997/10			*Revista de los Ministerios de Fomento y Medio Ambiente,* núm. 457, octubre 1997.
97	C-97/01	1988/03/21	1988/03/25	Federación Nacional de Comunidades de Regantes de España	Congreso Nacional de Comunidades de Regantes. Granada, 21-25 marzo 1988. Reproducción facsímil de la Real Providencia a la ciudad de Granada creando el Tribunal de las Aguas. Año 1501 (8 ejemplares)
97	C-97/02	1968		Cano	Fotografía de [...] Cano dedicada a Vicente Giner Boira.

Inventario 2, entrega 2008

Sub-subfondo	Serie	Subserie	Sub-subserie	Expediente (Unidad de descripción)	Caja
DOCUMENTACIÓ ASSOCIATIVA	AIDA (Associació Internacional de Dret d'Aigües)	Constitució de l'AIDA	Programa Oficial: Discursos, acta i resum:	- Invitació i programa als actes de constitució de l'AIDA al saló de Corts del Palau de la Generalitat (València, 25/3/1968). - Invitació a la Primera Jornada Internacional de Dret d'Aigües a la facultat de Dret de la Universitat de València (València, 25/3/1968). - Saluda conjunt del president de la Diputació Provincial de València i de l'Alcalde de l'Ajuntament de València (25/3/1968). - Programa mecanografiat dels actes de constitució de l'AIDA i de la Primera Jornada Internacional de Dret d'Aigües. (3 còpies) - *"El por qué de A.I.D.A."*, per Guillermo Cano. *"Misión de I.A.W.L./A.I.D.A. en relación con el derecho de aguas subterráneas"*, per Robert D. Hayton.	1

Sub-subfondo	Serie	Subserie	Sub-subserie	Expediente (Unidad de descripción)	Caja
			Currícula vitae dels membres del Comité Interí: Corresponden-cia: Despesa económica: Dossier de premsa:	*"Origen y desarrollo de las leyes de agua en Asia"*, per Dante A. Caponera. Esborrany de l'acta de constitució de l'AIDA. Resum dels actes de constitució. (3 còpies) Currículum vitae de Guillermo Cano. Currículum vitae de Charles Campet. Currículum vitae de Dante A. Caponera. Currículum vitae de G.W. Putto. Currículum vitae de Robert E. Clark. Llista d'associacions, autoritats i personalitats convidades als actes. (2 còpies d'una) Esborrany de carta de Vicente Giner a Rodolfo Urbistondo, comisari central d'aigües del MOP. Telegrames d'adhesió als actes de constitució de l'AIDA. Notes i esborrany de carta. Telegrama del secretari d'Estat nord-americà Dean Rusk. Factures d'hotel dels participants. Retalls de diaris. Fotografies.	
		Carta de l'Associació Internacional de Dret d'Aigües		- Esborranys en espanyol i anglés de la carta de l'AIDA (inclou una còpia signada pels membres del comité interí) (1967-1968). - Còpies mecanografiades (1968). - Còpies editades (1968).	
		Secretaria	Llistes de membres de l'AIDA: Documents oficials de l'AIDA: Cartes i documents d'ingrés a l'AIDA: Sol·licituds d'ingrés a l'AIDA: Actes de sessions de l'AIDA:	- Al febrer de 1968. (sis còpies) - Al 25 de març de 1968. (dues còpies) - Membres admesos després del 25 de març de 1968. (una còpia) - Al 20 de febrer de 1969. (tres còpies) - A l'octubre de 1969. (tres còpies) - Llista de persones convidades a associar-se a l'AIDA. - Diploma de membre. - Full imprés amb les dades de l'Associació i els membres del seu consell. - Model de carta personalitzada convidant a associar-se amb els següents documents: fitxa d'admissió, còpia de la carta de l'AIDA i llista dels membres (amb data del 14 de novembre de 1967). Còpies de la carta personalitzada convidant a associar-se. Model de carta adreçada als membres fundadors per a ratificar-se. Cartes adreçades a membres fundadors i institucions (14 de novembre de 1967) (estan personalitzades i signades pel president, però no pel secretari). Model de carta personalitzada convidant a associar-se amb els següents documents: fitxa d'admissió, còpia de la carta de l'AIDA i llista dels membres, així com el programa i el reglament de la Conferència de Buenos Aires (amb data d'abril de 1968 i signada pel secretari). Carta que confirma la recepció de les sol·licituds d'ingrés (en espanyol i anglés). Expedient amb les diferents sol·licituds Acta núm. 1, del 25 de març de 1968 (original signada pels membres del Consell i còpia). Ordre del dia i acta núm. 2, del 29 d'agost de 1968.	

Sub-subfondo	Serie	Subserie	Sub-subserie	Expediente (Unidad de descripción)	Caja
DOCUMENTACIÓ ASSOCIATIVA	AIDA (Associació Internacional de Dret d'Aigües)	Personal		- Currículum vitae de Vicente Giner Boira (1968). - Comunicació de Vicente Giner Boira a la 1ª Conferència Internacional de Dret d'Aigües ((Buenos Aires, 25-31/9/1968), amb el títol *"Panorama actual de la ampliación de los regadíos en España y sus antecedentes tradicionales"*. (hi ha un resum en anglés) - Diploma de membre de l'AIDA (maig de 1967).	2
		Correspondè n-cia	Correspondèn-cia prèvia a la constitució de l'AIDA: Correspondèn-cia interna del Consell Executiu de l'AIDA: Correspondèn-cia general de l'AIDA: Correspondèn-cia amb l'ONU:	- Expedient amb les diferents cartes (1967-1968) - Expedient am les diferents cartes (1967-1986) - Expedient amb les diferents cartes (1967-1969) - Expedient amb les diferents cartes (1968-1969)	
DOCUMENTACIÓ ASSOCIATIVA	AIDA (Associació Internacional de Dret d'Aigües)	Annales Juris Aquarum		- Nòmina de treballs a publicar en el número 1 de la revista i relació de documents ja editats per l'AIDA (1968). - *"Carta Europea de l'Aigua"* del Consell d'Europa (post 1965). - *"A functional approach to water resources administration"*, preparat per la Divisió de Recursos i Transports de les Nacions Unides (1968).	
		Conferència Internacional "Aigua per a la Pau"		- Llista provisional i definitiva de participants (12 i 27 de maig de 1967 respectivament. - Discurs del president dels USA als participants a la conferència (23/5/1967) i una invitació de recepció per part de la delegació d'eixe país. - Butlletí diari de la Conferència corresponent als dies 30 i 31 de maig de 1967 (en espanyol i anglés). - Índex de documents presentats i còpia del treball de Guillermo Cano amb el títol *"National water laws and administration as elements of water development"* (hi ha un resum en espanyol "La legislación y las instituciones nacionales de administración de aguas como elementos del desarrollo hídrico"). - Memòria resum de la Conferència elaborada per Vicente Giner i Rafael Tasso, amb esborranys previs, adreçada al Cap del Gabinet de Relacions Internacionals; i l'esborrany d'una carta adreçada al Ministre d'Obres Públiques on es relata també la Conferència. - Nota de premsa sobre la conferència al diari *Vidanueva*, editat a Madrid, del 10 de juny de 1967.	
		1ª Conferència Internacional de Dret d'Aigües	Secretaria: Comunicacions: Dossier de premsa i fotografia: Correspondèn-cia: Estada a la Conferencia:	- Carta de l'AIDA anunciant la Conferència on s'adjunta el programa, la llista de temes i el reglament d'aquesta (la carta està signada pel secretari Vicente Giner a l'abril de 1968), hi ha també una nota en espanyol i anglés de juny de 1968 que insisteix en la Conferència. - Programa oficial editat (1968). - Instruccions per a la presentació de treballs en fulls impresos. - *"Legal problems of regional water resource administration in the federal system"*, de Walter Kiechel, Jr., inclou una carta de l'autor adreçada a Vicente Giner. - *"Water administration in the United States"*, de Floyd B. Taylor. - *"Some legal aspects of watershed development"*, de Porter A. Towner. - Retalls de diaris i una fotografia de Vicente Giner Boira (1968). - Expedient amb les diferents cartes (1968). - Expedient amb factures i díptics turístics (1968).	

Sub-subfondo	Serie	Subserie	Sub-subserie	Expediente (Unidad de descripción)	Caja
DOCUMENTACIÓ ASSOCIATIVA	AIDA (Associació Internacional de Dret d'Aigües)	Conferència Internacional sobre Dret i Administració d'Aigües	Secretaria: Correspondèn-cia i circulars:	- Programa oficial editat (1976). . Carta preparatòria de la reunió de l'AIDA a Caracas (24 de desembre de 1975), entre Guillermo Cano i Vicente Giner, que inclou còpies de l'acta de la 2ª sessió del Comité Executiu i còpia de la carta de l'Associació en espanyol i anglés. - Revista de Radio Club Venezolano, butlletí núm. 14, amb anotacions manuscrites al darrere. - Expedient amb les diferents circulars i cartes creuades entre l'Organització de la Conferència i Vicente Giner (1975).	
		Seminari de Cooperació entre Amèrica Llatina i Espanya		- Carta sol·licitant la participació en el Seminari (del 19 de desembre de 1968), inclou l'esborrany previ, una còpia de la carta de l'AIDA i una còpia de la llista de temes previstos en la 2ª Conferència Internacional que se celebrà a Buenos Aires. La carta de Vicente Giner va adreçada al Secretari General de l'Institut de Cultura Hispànica.	
DOCUMENTACIÓ ASSOCIATIVA	Conferència Internacional sobre els Sistemes de Dret d'Aigües en el Món	Secretaria	Programa oficial: Notes: Inscripcions: Intèrprets: Despesa econòmica: Correspondèn-cia:	- Pòster de la Conferència (hi ha dos exemplars). - Dues propostes inicials de la Conferència (una d'elles amb dues còpies). - Proposta final editada de la Conferència (3 còpies). - Programa de mà (dos exemplars en espanyol i dos en anglés, a més d'una còpia mecanografiada amb l'horari d'intervencions). - Circular referida al projecte de viatge post-conferència (València, juny de 1975). - Fullet informatiu del sistema hidràulic Entrepeñas-Buendía. - Resums d'agenda sobre l'organització (febrer-agost de 1975). - Carta del Grup de danses *"Lo Rat-Penat"* (tres còpies signades pel president del grup i pel president de la institució). - Notes disperses manuscrites sobre l'organització. - Fullet informatiu d'una agència de lloguer de cotxes. - Llista provisional amb 117 inscripcions, sense data. - Llista provisional amb 149 inscripcions, sense data. - Llista provisional amb 152 inscripcions, sense data (hi ha dues còpies). - Llista provisional amb 157 inscripcions, sense data. - Llista provisional amb 156 inscripcions, sense data. - Llista provisional sense especificació d'inscripcions i sense data. - Llista definitiva de convidats i participants. - Fullet informatiu de l'AIIC i pressupost de Dominique Rater (dues còpies, 18/9/1974). - Pressupostos de l'AICE (Associació d'Intèrprets de Conferències d'Espanya). Hi ha quatre pressupostos (entre 20/3/1975 i 23/7/1975). - Contractes d'intèrprets (tres) i cartes adreçades als intèrprets (dues) (29/7/1975 i 19/8/1975). - Llista de termes de la Conferència. - Justificació de la despesa. - Justificació de la despesa per partides (dues còpies). - Despesa d'interpretació simultània. - Despesa d'hostesses. - Despesa de secretariat. - Despesa de direcció. - Despeses generals d'administració. - Despesa de traduccions. - Despesa d'impremta i reproducció de treballs. - Despesa de neteja, pintura i condicionament a la Facultat de Dret. - Despesa d'obsequis. - Despesa de viatges i desplaçaments. - Despesa de menjars i invitacions.	3

Sub-subfondo	Serie	Subserie	Sub-subserie	Expediente (Unidad de descripción)	Caja
DOCUMENTACIÓ ASSOCIATIVA	Conferència Internacional sobre els Sistemes de Dret d'Aigües en el Món			- Despesa de drets de duana. - Despesa vària. - Expedient amb les diferents cartes per a fer les inscripcions, sol·licitant la participació a la gent o referides a l'organització de la Conferència (juliol 1972 – novembre 1976, tot i que la major part es concentra de juny a agost de 1975).	
		Dossier de premsa		- Retalls de diaris (juliol-setembre 1975).	
		Discursos i conclusions		- Santiago Serrano Pendan (director general d'obres hidràuliques), sessió d'obertura (1/9/1975). - Jose Luís Gómez Degano (director general de la sala contenciosa de l'Estat), sessió d'obertura (1/9/1975) (hi ha dues còpies). - Antonio Valdés y González Roldán (ministre), sessió de clausura (6/9/1975). - Resum i consideracions de la Conferència Internacional (12 còpies en espanyol i 1 en anglés).	4
		Comunicacions		Ponències: - Introducció. (1 f.) - Guillermo J. Cano, "Historical and geographical evolution of water law and its role I the management and development of water resources". (11 f.) - Víctor Fairén Guillén, "El Tribunal de las Aguas de Valencia y su proceso". (16 f.) - Dante A. Caponera, "Earliest water law systems". (39 f.) - F. Alonso, "Esquema de la información necesaria para realizar un estudio comparado sobre política, administración y legislación del recurso agua". (30 f.) - Abdulla M. A. Maktari, "Islamic water law". (7 f.) - H. J. Richardson, "System of water law and organizations in the United Kingdom". (51 f.) - Michel Despax, "El derecho francés de las aguas". (17 f.) - "Fundamentals of water legislation of the USSR and the Union Republics". (10 f.) - "On Strengthening the Environmental Protection and the Betterment of the Utilization of Natural Resources". (14 f.) - George Radosevich – David Daines, "Water law and administration in the United States of America" (tres còpies amb plànols). (un total de 93 f.) - Sandford D. Clark, "The Asian region". (18 p.) - Bernard J. Wolwend, "Hindu water law and administration in Bali". (28 f.) - Ora Tamir, "Legal and administrative aspects of the water laws in Israel". (33 f.) - Evan Vlachos, "Socio-cultural aspects of water management". (24 f.) - Stavros Triandafyllides, "Desing and operation of urban and rural hydraulic water systems". (12 f.) - Jibril A. Andu, "A report on the role of water law in rural water supply systems with particular emphasis on Nigeria". (9 f.) - Carlos C. Arrieta, "Las aguas superficiales y subterráneas en España". (22 f.) - José Maria Martín Mendiluce, "Hydrographic transfers in Spain". (11 f.) - S. Lee Gray – Kenneth C. Nobe, "Water resource economics, externalities, and institutions in the United States". (15 f.) - Lucien Duckstein, "The role of new technologies for improved water management and related effects on water law systems". (23 f.) - Frank J. Trelease, "Drafting for Development, Efficient Allocation and Environmental Protection". (17 f.)	

Sub-subfondo	Serie	Subserie	Sub-subserie	Expediente (Unidad de descripción)	Caja
				Comunicacions lliures: J- W. Clark, "Sharing water across an international boundary" (amb plànols). (5 f.) - Juan A. Sagardoy, "Water administration and management for irrigation schemes". (11 f.) - Walter Kiechel, Jr., "Evolution and objectives of river basin commissions in the United States". (3 f.) - E.Y.M. Dzeble, "The legal framework of the Volta River authority". (3 f.) - Ralph W. Johnson, "Comprehensive management and the water parliament concept in European water management" (hi ha 2 còpies). (30 f.) - Vicente Simó Santonja, "Evolución histórica de los riegos en Sagunto". (4 f.) - Alfredo Rafael Bridge, "Consideraciones sobre algunos elementos básicos para un modelo de planeamiento del sector hídrico con especial referencia al agua subterránea". (85 f.) - M. Jordán, "Las aguas en el derecho clásico babilónico" (resum, hi ha set còpies en espanyol i onze en anglés). (un total de 25 f.) - Nacions Unides, "Water law and administration and the United Nations system" (resum en anglés i espanyol). (1 f.) - "Spanish waters law plan". (38 f.)	
DOCUMENTACIÓ ASSOCIATIVA	Conferència Internacional sobre els Sistemes de Dret d'Aigües en el Món	Materials de la Conferència	Objectes: Publicacions i fullets:	- Cartera de la Conferència. - Arxivador d'anelles de la Conferència amb el títol, l'any i els noms dels organitzadors impresos al llom. - *"Administration of International river basins"*, de Northcutt Ely i Abel Wolman, publicat per The Institute of International Law, New York, p.124-159. - *"Pollution of the Rhine and the abstraction of drinking-water"*, de la IAWR (Internationale Arbeitsgemeinschaft der Wasserwerke im Rheineinzugsgebiet), maig de 1973, 24 pàgines (hi ha 4 còpies). - *"La Confederacion Hidrografica du Guadalquivir"/"The Confederacion Hidrografica of the Guadalquivir"*, còpies mecanografiades que contenen un plànol del sistema de reg del baix Guadalquivir (7 còpies en francés i 9 en anglés). - Fullet comercial de dipòsits hidropneumàtics a contrapressió d'aire de l'empresa Chaudronnerie de Charenton (hi ha 6 exemplars editats en francés i anglés i amb un full adherit en espanyol. - *"Safe drinking water act"*, aprovada pel Congrés dels EUA el 3/12/1972.	5
DOCUMENTACIÓ ASSOCIATIVA	Congressos	2ª Conferència Internacional sobre els Sistemes de Dret d'Aigües en el Món		- Proposta per a celebrar la segona Conferència Internacional sobre els Sistemes de Dret d'Aigües en el Món: administració i ús de l'aigua, a celebrar en setembre o maig de 1982, acompanyada d'una carta personal. (La proposta la realitza George E. Radosevich a Vicente Giner Boira (23/4/1981).	
		1r Congrés Nacional de Comunitats de Regants	Secretaria: Unión Sindical Nacional de Regantes:	- Programa oficial editat, València, 1964, 16 pàgines, i butlletes d'inscripció individual (5 exemplars) i per a comunitats i entitats (1 exemplar). Inclou un sobre adreçat al president del Sindicat de Regulació de les Aigües del riu Túria. - 3 notificacions de la Junta de Govern de la Séquia Real del Xúquer a Vicente Giner Boira per a formar part de diferents ponències i comités (8/11/1963). Inclou un sobre. - 2 cartes creuades entre el president del Sindicat de Regulació de les Aigües del riu Túria, José Barber, i el Director General d'Obres Hidràuliques, Florentino Briones (9 i 13/11/1963 respectivament). Inclou un sobre amb anotacions manuscrites. - Retall de premsa del diari Las Provincias (29/12/1963).	

Sub-subfondo	Serie	Subserie	Sub-subserie	Expediente (Unidad de descripción)	Caja
				- Esborrany i proposta d'estatuts de la Unió Sindical de Regants (abril, 1963). - Carta del Secretari General de la "Hermandad Sindical Nacional de Labradores i Ganaderos", Carlos Iglesias Selgas, adreçada a Vicente Giner Boira, convocant-lo a una reunió per a constituir la Unió Sindical Nacional de Regants (28/11/1963). - Còpia d'una carta del Secretari General de la "Hermandad Sindical Nacional de Labradores i Ganaderos", Carlos Iglesias Selgas, adreçada al secretari de la Séquia Real del Xúquer, Rafael Tasso, amb una llista de rectificacions que proposa a la proposta d'estatuts de la Unió Sindical de Regants (7 i 8/1/1964 respectivament). - Model d'estatuts d'Agrupació Sindical de Regants Privats (agost, 1963). - Carta del president de la "Hermandad Sindical Nacional de Labradores i Ganaderos", Tomás Allende, adreçada al delegat provincial de sindicats sobre el Pla Electoral de 1963 i la distribució dels llocs a cobrir en la Unió Nacional de Regants (3/12/1963).	
		VIIé Congrés Internacional de Regs i Drenatges		- 6 cartes creuades entre el Comité Espanyol de Regs i Drenatges i Vicente Giner Boira sobre la seua participació en el Congrés i els materials a aportar (8/10/1968, 18, 19 i 21/11/1968 i 5 i 18/2/1968 respectivament). - Inscripció al Congrés i reserva d'hotel. - 3 itineraris de viatge per al Congrés de dues agències (d'un dels itineraris hi ha tres còpies), més una còpia d'un resum manuscrit (16/12/1968 i altres), i una carta del Marqués de Barbará adreçada a Vicente Giner sobre el viatge a Mèxic (23/1/1969).	
DOCUMENTA-CIÓ DE TREBALL	Sindicat Central de Regs del Riu Túria	Actes		Sindicat General del riu Túria. Quadern d'Actes de 1854. Sindicat General del riu Túria. Quadern d'Actes de 1856. Sindicat General del riu Túria. Quadern d'Actes de 1857. Sindicat General del riu Túria. Quadern d'Actes de 1858. Sindicat General del riu Túria. Quadern d'Actes de 1859. Sindicat General del riu Túria. Quadern d'Actes de 1860. Sindicat General del riu Túria. Quadern d'Actes de 1861. Sindicat General del riu Túria. Quadern d'Actes de 1862. Sindicat General del riu Túria. Quadern d'Actes de 1863. Sindicat General del riu Túria. Quadern d'Actes de 1864. Sindicat General del riu Túria. Quadern d'Actes de 1865. Sindicat General del riu Túria. Quadern d'Actes de 1866. Sindicat General del riu Túria. Quadern d'Actes de 1867. Sindicat General del riu Túria. Quadern d'Actes de 1868. Sindicat General del riu Túria. Quadern d'Actes de 1869. Sindicat General del riu Túria. Quadern d'Actes de 1871. Sindicat General del riu Túria. Quadern d'Actes de 1872. Sindicat General del riu Túria. Quadern d'Actes de 1877. Sindicat General del riu Túria. Quadern d'Actes de 1878. Sindicat General del riu Túria. Quadern d'Actes de 1879. Sindicat General del riu Túria. Quadern d'Actes de 1880. Sindicat General del riu Túria. Quadern d'Actes de 1881. Sindicat General del riu Túria. Quadern d'Actes de 1882. Sindicat General del riu Túria. Quadern d'Actes de 1883. Sindicat General del riu Túria. Quadern d'Actes de la Comissió Executiva de 1876. Sindicat General del riu Túria. Acta de la sessió del dia 13 de setembre de 1869	6
		Dipositaria de comptes		Dipositaria del Sindicat General del riu Túria. Any 1862. Dipositaria del Sindicat General del riu Túria. Any 1863. Dipositaria del Sindicat General del riu Túria. Any 1871. Dipositaria del Sindicat General del riu Túria. Any 1872. Dipositaria del Sindicat General del riu Túria. Any 1873. Dipositaria del Sindicat General del riu Túria. Any 1875. Dipositaria del Sindicat General del riu Túria. Any 1877.	

Sub-subfondo	Serie	Subserie	Sub-subserie	Expediente (Unidad de descripción)	Caja
				Dipositaria del Sindicat General del riu Túria. Any 1878. Dipositaria del Sindicat General del riu Túria. Any 1879. Dipositaria del Sindicat General del riu Túria. Any 1880. Dipositaria del Sindicat General del riu Túria. Any 1881.	
		Informes		- *"Memoria reclamada por el Excm. Sr. Gobernador de la Proviancia acerca de la desidencia de la 3ª, 4ª y 5ª sección del Sindicato general de riegos del rio Turia"* (18/2/1878). - *"Reconocimiento del Turia en 1842 y 1850. Relación de las azudes, presas y acequias que se encuentran en la linea del rio Turia y sus agregados, desde el pueblo de Torre alta, ultimo de la provincia de Valencia, hasta los de Vilamarchante, Ribarroja i Benaguacil, con sus dimensiones"* (27/8/1842 i 26/2/1850). (nº 103 i 85) - Observacions sobre la construcció d'un pantà al terme d'Aras de Alpuente per Francisco Javier Sánchez (sense data, aprox. 9/4/1852). (nº 84) *"Descripción de las localidades que embian alguna cantidad notable de agua al río Turia, la cual está tomada de la memoria escrita por el arquitecto Dr. Vte. Constantino Marzo comisionado por la Junta de la acequias, de esta capital presentada con fecha 28 de Abril de 1852"*. (nº 86) *"Informe acerca del manatial llamado Simas ú ojos de Santa Cruz en la provincia de Cuenca"* per Vicente Constantino Marzo (28/4/1852). (nº 88) *"Copia de la memoria que boy formando concerniente a los ojos de Santa Cruz de Moya"* (inclou plànol) (sense data). (nº 97) *"Noticia relativa al rio Turia ó Guadalaviar en la provincia de Valencia"* (sense data). *"Informe al Sr. Gobernado acerca del servicio en general del pase de madera. 1870"* per part del Sindicat de regs del riu Túria (amb documents de 1850). Informe del Sindicat General demanat per la Direcció General d'Obres Públiques, Comerç i Mines sobre la instància d'alguns propietaris que demanen un remei eficaç i ràpid als danys que experimenta la Vega de València (1870?).	
DOCUMENTA-CIÓ DE TREBALL	Sindicat Central de Regs del Riu Túria	Pas de fustes pel riu Turia		Expedient *"Minutas de escrituras y otros antecedentes sobre pases de maderas"* (1870-1875). Expedient del pas de fustes pel riu Túria sol·licitat pels senyors Martínez i Roger de Xelva (1874-1875). Expedient del pas de fustes pel riu Túria sol·licitat per Francisco Llosá i March (1875). Expedient del pas de fustes pel riu Túria sol·licitat per Honorio Alcalá Martínez (1877-1878). Expedient del pas de fustes pel riu Túria sol·licitat pels senyors Blas Martí i fills (1878-1879). Expedient del pas de fustes pel riu Túria sol·licitat per Cristóbal Sevilla Romero (1878). Expedient del pas de fustes pel riu Túria sol·licitat per Manuel Esteve palau en nom dels senyors Martínez i Roger de Xelva (1878). Escriptura atorgada pel Sindicat del riu Túria als senyors Martínez i Roger (17/1/1878). Escriptura atorgada pel Sindicat del riu Túria a Joaquín Martínez Roger (31/1/1879). Expedient del pas de fustes pel riu Túria sol·licitat per Joaquín Martínez Roger (1880). Inclou l'escriptura d'autorització atorgada pel Sindicat del riu Túria (30/9/1880). Expedient del pas de fustes pel riu Túria sol·licitat per Silvestre Roger i Madrid (1880-1881). Inclou l'escriptura d'autorització atorgada pel Sindicat del riu Túria (9/2/1981). Expedient del pas de fustes pel riu Túria sol·licitat per Gil Roger i Durval en representació de Florentino Palol veí de Torres (Terol) (1881). Escriptura atorgada pel Sindicat del riu Túria a Gregorio Juan Agulló	7

Sub-subfondo	Serie	Subserie	Sub-subserie	Expediente (Unidad de descripción)	Caja
				(16/2/1884). Escriptura atorgada pel Sindicat del riu Túria a Silvestre Roger y Madrid (26/2/1884). Escriptura atorgada pel Sindicat del riu Túria a Francisco Roger y Roger (27/10/1884). Escriptura atorgada pel Sindicat del riu Túria a Silvestre Roger y Madrid (18/3/1885). Escriptura atorgada pel Sindicat del riu Túria a la Sociedad Blas Martí e hijos (18/2/1885). Escriptura atorgada pel Sindicat del riu Túria a José María Alfonso y Olmedo (23/2/1886). Escriptura atorgada pel Sindicat del riu Túria a la Sociedad Blas Martí e hijos (23/2/1886). Escriptura atorgada pel Sindicat del riu Túria a Rafael Cabanes Monzonis (28/1/1887). Escriptura atorgada pel Sindicat del riu Túria a la Sociedad Blas Martí e hijos (22/2/1887). Expedient del pas de fustes pel riu Túria sol·licitat per Joaquín Martínez (1887). Expedient del pas de fustes pel riu Túria sol·licitat per José Ganosa Ganosa (1887-1888). Inclou l'escriptura d'autorització atorgada pel Sindicat del riu Túria a José Ganosa y Ganosa (24/2/1888). Expedient del pas de fustes pel riu Túria sol·licitat per José Ganosa Ganosa (1889). Inclou l'escriptura d'autorització atorgada pel Sindicat del riu Túria a José Ganosa y Ganosa (4/3/1889) i sol·licitud de pròrroga per a efectuar el pas.	
DOCUMENTA-CIÓ DE TREBALL	Sindicat Central de Regs del Riu Túria	Constitució, procés de		Expedient sobre els nomenaments de les diferents séquies i entitats dels membres que havien de formar part d'una Comissió General del Reg del riu Túria en la Vega de València (1850). Actes de la Comissió creada per R.O. de 10 de febrer de 1852 amb l'objecte que aquesta propose les bases per a l'establiment d'un Sindicat en el reg del riu Túria (la primera sessió és del dia 6 de maig de 1852 i la darrera del 2 de setembre de 1852). Expedient iniciat per la Comissió General del Reg del riu Túria en la Vega de València que sol·licita la creació d'un Sindicat General (1851-1852). Expedient de Reals Ordres, exposicions i altres antecedents sobre la constitució del Sindicat (1848-1855). Actes de nomenament dels diferents càrrecs electes de les Juntes Particulars de cadascuna de les séquies de la Vega de València (28/6/1851). Reglament Intern del Sindicat General del riu Túria (1/7/1853). Còpia del poder atorgat pel Comú de regants propietaris de Rovella a favor del Marqués del Tremolar i altres (6/7/1851). Expedient de l'acord sobre l'entrega al Sindicat de les claus de les séquies de la Vega (1870). Expedient dels antecedents sobre la protesta de Benagéber separant-se del Sindicat (1871). Expedient sobre la Junta de la séquia de Tormos que pretén separar-se del Sindicat. La Comissió provincial ho denega (1872). Expedient sobre la petició dels ajuntaments de Torrebaja, Ademús i Castellfabib de rebaixar el nombre de files i, per tant, de quotes a pagar al Sindicat; i acords que afecten en el mateix sentit als pobles de Domeño i Loriguilla (1871, 1872 i 1873). Expedient dels antecedents sobre la manera de computar els vots les Juntes d'aigües (1874). Expedient de nomenaments i renúncies de Secretaris (1875). Expedient de vocals del Sindicat (1884). Expedient de vocals del Sindicat (de 1889 a 1893). Expedient de nomenaments de Subdirectors (1875). Expedient que recull diferents inventaris de documents que hi ha a la Secretaria del Sindicat General del riu Túria (1869-1873).	

Sub-subfondo	Serie	Subserie	Sub-subserie	Expediente (Unidad de descripción)	Caja
				Expedient de temes que el Sindicat havia d'informar al Governador (1869-1875). Expedient de temes varis del Sindicat General de regs del riu Túria (1870 i 1889-1891).	
		Tandeig de l'aigua		Còpia de l'exposició que s'elevà a S. M. pels Ajuntaments del pobles situats a la ribera del riu Túria, des de Montcada exclòs fins el límit de la província de València, per tal que S. M. tinga a be no acordar el tandeig general de totes les aigües del Túria a que aspira la Comissió General de Regs del mateix en aquesta província (14/7/1852). Expedient del tandeig de la Vega de València (1869). (format foli) Expedient dels antecedents sobre doblar les aigües del riu i tandeig de 1871. Expedient dels antecedents sobre doblar les aigües i tandeig general de 1873. Expedient dels antecedents sobre doblar les aigües i tandeig amb els pobles Castells i Montcada de 1874. (format quartilla) Expedient del tandeig de 1883. Expedient de concessió de quatre dies d'aigua a la Vega (1878). (format quartilla) Expedient sobre la dotació de la mola assignada a la ciutat de València (1875).	
DOCUMENTA-CIÓ DE TREBALL	Sindicat Central de Regs del Riu Túria	Comptes		Expedient dels antecedents relatius als comptes del Sindicat de 1869. Expedient dels antecedents relatius als comptes del Sindicat de 1871. Expedient dels antecedents relatius als comptes del Sindicat de 1872. Expedient dels antecedents relatius als comptes del Sindicat de 1873. Expedient dels antecedents relatius als comptes del Sindicat de 1874. Expedient dels antecedents relatius als comptes del Sindicat de 1878.	8
		Obres i noves construccions		Concessió en establiment d'un molí a Josef Blat a la partida de l'Esperança de l'horta de la ciutat de València (10/4/1793). Inclou una còpia de la venda d'una fanecada de terra immediata al molí (20/7/1843). Expedient sobre construcció d'un molí al terme de Casas-altas, per Froilan Blasco d'Ademús (1856). (inclou un mapa acolorit de la zona on ubicar-lo). Expedient sobre obres vàries realitzades l'any 1863. Expedient sobre obres vàries realitzades l'any 1866. Expedient sobre obres vàries realitzades l'any 1867. Expedient sobre obres vàries realitzades l'any 1868. Expedient sobre obres vàries realitzades l'any 1869. Expedient sobre reposició del molí anomenat del Túria ubicat al llit del riu (1874).	
		Visites al riu Túria i reconeixements d'assuts		Expedient relatiu a l'assut de la séquia de Quart. Obres de reposició de carreus i de l'anomenat "rastrillo" (1871-1874). Inclou les sol·licituds, els informes i les reiterades queixes del tècnic perquè no li pagen. Expedient del reconeixement de l'assut de Ribarroja (1871). Visita a l'assut de Benaguasil (22/10/1850). (nº 80) Visita a l'assut de Ribarroja (23/10/1850). (nº 81) Visita a les preses situades entre Montcada i Benaguasil, ambdues incloses, per l'arquitecte Manuel Sorní i relació de les mesures practicades per aquest (30/10/1850). (nº 82) Visita del Túria per part del Sr. Marchessaux (19/4/1851). (nº 93) Visita a l'assut de Montcada per la secció delegada de la Comissió General (26/5/1851). (nº 98) Visita als assuts del riu Túria (abril de 1851). (nº 102) Visita del riu Túria. Memòria. (1851) Retall de premsa del Diario Mercantil, del 16 de setembre de 1871, on es fa referència a les destrosses ocasionades per l'avinguda extraordinària que es	

Sub-subfondo	Serie	Subserie	Sub-subserie	Expediente (Unidad de descripción)	Caja
				produí la nit del 7 al 8 de setembre de 1871 en les séquies de la vega de València.	
		Abusos i reclamacions d'aigua		Expedient per a crear una comissió que inspeccione el riu i determine si existixen obstacles recents que impedixen la circulació de l'aigua i poden ser suprimits. Inclou dues instàncies adreçades al governador civil de la província de València, una dels síndics del Tribunal de sequiers de la vega de València (9/5/1850), i una altra de la Societat Econòmica de València (6/5/1850). Expedient de la queixa formulada per Rascanya a conseqüència d'haver-li faltat l'aigua el dia 10 de juliol (juliol de 1871). Expedient dels antecedents sobre abusos comesos en la séquia de Montcada (abril i novembre de 1870 i abril i setembre de 1871). Expedient sobre abusos comesos pel guarda José Miralles en la distribució de les aigües del riu Túria (10/4/1874). Reclamació contra la séquia de Mestalla per haver pres l'aigua que no li corresponia en la nit del 21 al 22 de novembre (9/12/1874). Expedient de reclamacions de Rovella sobre abusos en el riu (abril de 1875). Sol·licitud dels moliners de la Pobla de Vallbona per a que circule l'aigua per la séquia en moments del tandeig de la Vega (11/4/1876). Queixa de la séquia de Quart per haver rebut aigua de Montcada per l'almenara tandera i no per la real (19/4/1876). Expedient de la reclamació del síndic de Tormos per una pujada de la séquia de Montcada satisfeta al de Favara (1878). Queixa de la séquia de Rovella per haver rebut aigua per l'almenara tandera i no per la real (18/8/1879). Expedient executiu contra les séquies de la Vega per deutes al Sindicat General del riu Túria (1879). Expedient sobre deutes de les seccions 3ª, 4ª i 5ª al Sindicat General del riu Túria (1883).	
DOCUMENTA-CIÓ DE TREBALL	Sindicat Central de Regs del Riu Túria	Correspondè n-cia		Expedient amb tot un seguit de cartes adreçades al Sindicat General que provenen de diferents interlocutors (1850-1887).	
		Pantà de Buseo		Còpia del Real Decret de 30 d'octubre de 1903 pel qual s'autoritzaven les obres de construcció del Pantà de Buseo. Carta explicativa del procés de constitució del Sindicat de Regs del Pantà de Buseo (constituït el 5 de novembre de 1903) i elecció de la junta d'Obres, que té per objecte demanar a les diferents comunitats que se manifesten sobre la constitució legal o no d'aquest Sindicat (23/8/1918). Pressupostos ordinaris del Sindicat de Regs del Pantà de Buseo de 1907 i 1927. Expedient de la Junta d'Obres del Pantà i repartiment de la despesa entre les diferents séquies (inclou rebuts de 1904-1905). (1904, 1912, 1918, 1924) Diferents aportacions econòmiques per a la construcció del pantà de 1912 (de l'Ajuntament de València i del Ministeri de Foment). Quatre cartes rebudes del Ministeri, la Direcció General d'Obres Públiques, la Divisió Hidràulica del Xúquer i dels redactors del projecte de Reglament del Sindicat de Regs del Pantà de Buseo (març i juliol de 1922). "Memoria sobre el Pantano de Buseo redactada con motivo de la Exposición Regional Valenciana", València, 1909, Establecimiento Tipográfico Domenech (32 pàgines i 11 fotografies). - "El régimen histórico legal de las aguas del río Turia con referencia a los Pueblos Castillos (Exposición-memoria acerca de las bases para el aprovechamiento de las aguas del Pantano de Buseo por la huerta de Valencia, dirigida en 7 de Enero de 1917, al Excelentísimo Señor Ministro de Fomento)", pel Sindicat de Regs de la Pobla de Vallbona, València, 1917, Artes Gráficas (23 pàgines). - "El Pantano de Buseo y los riegos del Turia", per Ignacio de la Cuadra, València, 1917, Impremta de Antonio López y Comp.ª (24 pàgines).	9

Sub-subfondo	Serie	Subserie	Sub-subserie	Expediente (Unidad de descripción)	Caja
				"Procedimientos prácticos para el aprovechamiento del agua del pantano de Buseo", per Ignacio de la Cuadra, València, 1917, Impremta de Antonio López y Comp.ª (28 pàgines i 2 gràfiques). (Hi ha 2 exemplars). "Dictamen emitido *por la Comunidad de Regantes de la Acequia de Fabara, impugnando el proyecto de reglamento por el que se pretende se rija el Sindicato del Pantano de Buseo"*, València, 1917, Impremta de Vicente Ferrandis (26 pàgines). *"Reglamento para el Sindicato de Riegos del Pantano de Buseo de Valencia y Reglamento para el Jurado de Riegos de dicho Pantano"*, València, 1919, Impremta J. López Larcada (52 pàgines). *"Pantano de Buseo. Breve reseña de las obras redactada con motivo del III Congreso Nacional de Riegos"*, per Arturo Monfort, Alzira, 1921, Imprenta y Encuadernación Baldomero Cuenca (24 pàgines). *"Técnica del riego, principalmente en los nuevos regadíos"*, per Rafael Janini Janini, ponència presentada al III Congrés Nacional de Regs, València, 1921 (46 pàgines). *"Monografía de las obras del Pantano de Buseo (Valencia)"*, per Enrique González Granda, Madrid, 1927, Imp. Hijos M. G. Hernández / Litografía Conejo (54 pàgines i 5 plànols).	
DOCUMENTACIÓ DE TREBALL	Legislació	Reals Cèdules, Ordres i Decrets		-*"Providencia General para el buen govierno de la plaza del mercado de la ciudad de Valencia, sus lonjas, y tiendas, donde se comercian, y venden los abastos para el beneficio del público"*, 1763 (42 pàgines). -Transcripció de la Real Ordre de 19 de maig de 1816 sobre canalitzacions i ofici del Ministre d'Estat de 30 de maig del mateix any, adreçats a la Capitania General de València i Múrcia, València (21/6/1816). (4 pàgines) - *"Real Cédula de su Magestad de 13 de Abril de 1783, por la que se sirve aprobar y mandar que se observe la Instruccion formada para el modo de formalizar en el Reino de Valencia los espedientes de establecimientos de Hornos, Molinos, Tierras, Casas y Aguas"*, reimpressió de 1828. -Concessió pel S.M. de l'obra del Canal de Castilla i del desguàs de la Llacuna de la Nava a favor de Alejandro Aguado, Marqués de les Marismes del Guadalquivir, en nom de la companyia que representa. Datat a Madrid el 17 de març de 1831 (12 pàgines).	
		Informes i dictamens		*"Memorial de les causes que mogueren als Jurats del any passat a determinar en provehir ques rehedificas lo Pont dirruhit del Remey en front lo Cap del Hort del dit Convent y mes que en altra part alguna del alveo del Riu fondo per les següents..."*, 2 fulls manuscrits, sense data (1594?). *"Responsum Christophoris Ioan. Monterdi I. C. Valentini, in causa collectae impositae pro reparatione fluminis Guadalaviar" (3/8/1595)*, 14 pàgines. Proposta feta per una Junta d'Electes de tornar a conduir les avingudes pel barranc de Torrent, després que anys arrere es desviés la rambla de Xiva i produís certes inundacions, (València, 27/1/1799) sense dades d'impressió. *"Memorial ajustado a los autos que por caso de Corte siguen en la Sala Primera de esta Real Audiencia en grado de vista el Ayuntamiento de la villa de Biar, y los Electos del Comun de Regantes del Valle de Benejama, con los Ayuntamientos de las villas de Bocairente y Bañeras y con Don Vicente Calabuig y Maiques y otros hasta el número de treinta y cuatro vecinos, uno de la Villa de Onteniente, y los demas de la de Bocairente, en calidad de propietarios é interesados Regantes de las aguas del rio llamado Vinalapó sobre que se cumpla y observe lo dispuesto en la Real Sentencia del Señor Rey D. Juan el Segundo de Aragon de 6 de Junio de 1459 en orden al aprovechamiento y distribucion de las referidas aguas entre los términos de dichas tres Villas en el modo y forma que se explica en la Concordia posterior celebrada por sus tres Ayuntamientos en 7 de Marzo de 1687, á cuyo fin se restablezca y reedifique á costas de las Villas de Bocairente y Bañeras y sus interesados Regantes la casa-partidor en la forma que lo estuvo hasta el año 1772, sin conducir á dicho partidor las aguas de ciertas fuentes que son propias y privativas del riego de Biar"*, València, 1819 (120 p.).	

Sub-subfondo	Serie	Subserie	Sub-subserie	Expediente (Unidad de descripción)	Caja
				"Exposición del doctor don Miguel de Grassa, síndico procurador general de la ilustre Junta de las fábricas de muros, valladares , caminos y nueva del rio, al ilustre Ayuntamiento constitucional de valencia, manifestando sucintamente el orígen y atribuciones de dicha junta, y la necesidad del egercicio de ellas para el bien procomunal de los moradores de la misma ciudad y su término" (18/4/1820), València, imprés per Benito Monfort, 1821 (8 pàgines). "Descripcion del muelle, que la muy illustre ciudad de Valencia ha mandado fabricar en su playa", València, imprés per Vicente Cabrera, 1868 (30 pàgines). "Exposición documentada a S. M. la Reina por la Junta de Gobierno de la Acequia Real del Júcar, sobre la Real Orden de16 de Noviembre de 1863 y pretensiones de Don Jorge Díez Martínez", València, 1864. "Exposiciones dirigidas a S.A. Serma. El Regente del Reino, por la junta Administrativa de *Regantes de la Ciudad de Alicante, y por el Síndico Procurador Central de la Comunidad de la Real Acequia de Alcira, sobre el proyecto presentado por la viuda de Torroja e Hijo, para canalizar las aguas que se dicen sobrantes en el río Júcar"*, València, 1841. *"Alegación por D. José Rafael Fadrique Fernández de Híjar, duque de Híjar, Marqués de Orani, en el pleito que en grado de revista sigue con la llamada Antigua Comunidad de Alcira, sobre que se obligue al indicado Duque á contribuir en proporcion de las tierras que se riegan de la continuacion de la acequia Real de Alcira con la suma que le corresponda á los gastos de la antigua acequia de dicho nombre y su azud"*, València, 1858. Qüestió d'aigües entre la vila d'Almansa i José Salamanca, gerent del ferrocarril M.Z.A. Datat a Almansa el 25 de febrer de 1858, 6 pàgines manuscrites. *"Informe que se hizo a su Magestad por la Junta, que fue servido formar en Málaga por Real Cédula de 25 de Octubre de 1661. Proponiendo los medios necesarios al reparo de la ruina, que el dia 22 de Septiembre, de dicho año experimentó esta ciudad con las crecientes de Guadalmedina, y los daños que de nuevo amenazaba. Se añade en seguida otro informe del maestro arquitecto D. Antonio Ramos, y lo que acerca de él representó á la Corte el Ingeniero Director Don Josef de Crane, con motivo de lo ocurrido con el propio Rio en el año de 1764"* (inclou també un ban de 1803 del superintendent Rafael Truxillo y Molina establint penes molt dures per a aquells que tiraren al llit del riu materials que pogueren impedir la circulació de les aigües), Màlaga, en l'oficina de l'impressor de la Dignitat Episcopal, de la Sta. Església, i d'aquesta M.I. ciutat, sense data (30 pàgines). *"Dictamen sobre la necesidad y utilidad de la continuación del Canal de Manzanares hasta el Real Sitio de Aranjuez"*, Saragossa, imprés a l'Oficina de Miedes, 1804 (65 pàgines). *"Canalización del Manzanares, Jarama y Tajo para la navegación entre Madrid y Lisboa. Saneamiento de Madrid y ensanche norte por D. Felipe Mora"*, Madrid, impressor R. Velasco, 1909 (54 pàgines i dues còpies d'un pòster-plànol).	
DOCUMENTA-CIÓ DE TREBALL	Legislació	Lleis i ordenances genèriques		*"Ordenanzas de la Comunidad de Teruel, y villa de Mosqueruela. Confirmadas por la Magestad Católica del Rey Nuestro Señor Don Felipe Quinto. Y aprobadas por su Supremo y Real Consejo de Castilla, en 25 de Febrero de 1725"*, València, impremta de Benito Monfort, 1794. *"Ordenanzas para la guarda del término de la ciudad de Gandia"*, València, impremta de Gimeno, 1843. *Ordenanzas para el buen gobierno y justa distribución de las aguas de la Acequia de Tormos, aprobadas por Real Orden de 10 de Junio de 1843*, València, Impremta Agustin Blat, 1843. *"Ordenanzas para el gobierno y distribución de las aguas que riegan la huerta de la ciudad de Orihuela y otros pueblos sujetos al juzgado privativo de la misma"*, Oriola, 1844, 56 pàgines, Impremta de P. Bermezo. *Proyecto de reforma de las Ordenanzas de la Acequia Real del Júcar, de 2 de Abril del año 1845*, redactat per Jorge Díez Martínez, València, Impremta de	10

Sub-subfondo	Serie	Subserie	Sub-subserie	Expediente (Unidad de descripción)	Caja
				José María Ayoldi, 1864. *"Ley constitutiva y ordenanzas de la Comunidad de Labradores de la villa de Onda. Reglamento para el régimen y gobierno de su Sindicato de guarda y de Policia Rural"*, Castelló, impremta de Severino Mercé, 1908. BOE (Butlletí Oficial de l'Estat), número 135, de 6 de juny de 1972, amb el Decret 1375/1972, de 25 de maig, pel qual es modifiquen els capítols IV i V del Reglament de Policia d'Aigües i dels seus cursos de 14 de novembre de 1958.	
		Ordenances i reglaments moderns	Comunitat de Regants Societat Agrària de Transformació Societat Cooperativa Limitada Grup Sindical de Colonització Societat Civil Particular Associació de Societats d'Aigua per a usos agrícoles Estatuts de diferents tipus d'associacions civils Formularis varis	-*"Ordenanzas formadas por la Comunidad de Regantes de la villa de Torre del Compte (provincia de Teruel, partido judicial de Alcañiz). Reglamentos para el Sindicato y Jurado de Riego de la misma comunidad"*, Alcanyís, impremta de Vicente Estévez, 1904. -Model imprés d'Ordenances i Reglaments per al Sindicat i Jurat de Regs d'una Comunitat de Regants. -*"Observaciones que hay que tener en cuenta al redactar las Ordenanzas y Reglamentos en los artículos que se indican"*, (una còpia impresa i altra mecanografiada, sense data). -Model imprés del Reglament de la Societat Agrària de Transformació (post 1977). -Còpia del Reglament de la Societat Agrària de Transformació número 1253 de Villalonga (València), de 2 de juliol de 1979. -Model d'Estatuts de la Societat Agrària de Transformació (post 1981). -Còpia dels Estatuts de la Societat Agrària de Transformació de l'Horta i Partides de Villena (post 1981). -Model d'Estatuts de Règim Intern de la Societat Agrària de Transformació (amb anotacions i rectificacions sobre un de vigent). -Còpia de les ordenances de Règim Intern de la Societat Agrària de Transformació número 18.366-69 de Benicolet (de 28 de març de 1979). -Model d'Estatuts d'una Societat Cooperativa Limitada i relació de documents necessaris per a constituir-la (post 1978). -Esborrany dels estatuts de la Societat Cooperativa Limitada de Regs "Caseta de Rialla" de Benimodo (València) (post 1978). -Model de Reglament de Règim Intern pel qual ha de regir-se una Comunitat de Regants constituïda en Grup Sindical de Colonització (amb anotacions i rectificacions sobre un de vigent). -Còpia impresa de les Ordenances de Règim Intern del Grup Sindical de Colonització número 2.015 "El Murtar" d'Alfahuir (València) (10 de juliol de 1969). -Esborrany dels Estatuts de la Societat Civil Particular "Pozo de la Hedra" (Alfara d'Algímia, València). - *Copia de la Escritura de Constitución de la Sociedad Civil Particular "Pozo del Porvenir" de Enova*, València, Impremta de V. Climent Vila, 1931 (30 p.). -Còpia dels estatuts de l'Associació Local de Societats d'Aigua per a usos agrícoles de Nules (aprox. 1978). -Carta i sobre de Jose Luis Breva Ferrer a Vicente Giner Boira (18 de desembre de 1978). -Acta de constitució d'una Associació de Pares. -Model d'estatuts d'una associació cultural. -Model d'estatuts d'una associació de veïns i acta de fundació. -Instància al Tribunal Econòmic Administratiu Provincial (2 còpies). -Autorització d'ocupació temporal o definitiva de terrenys per a la realització d'obres de construcció de séquies i altres per a la conducció d'aigua per al reg. -Instància a la Confederació Hidrogràfica del Xúquer per a l'obtenció de concessió d'aigües públiques. -Sol·licitud d'Auxili Econòmic adreçada a l'Institut Nacional de Reforma i	

Sub-subfondo	Serie	Subserie	Sub-subserie	Expediente (Unidad de descripción)	Caja
				Desenvolupament Agrari (IRYDA) (3 còpies).	
DOCUMENTACIÓ DE TREBALL	Legislació	Lleida: règim jurídic de les aigües		-Carta personal de l'advocat Antonio Hernández a Vicente Giner Boira, del 6 de desembre de 1979, sobre informació i bibliografia referida a Lleida i el règim jurídic de les seues aigües. -Privilegi núm. 105 de l'Arxiu Municipal de Lleida, atorgat el 25 de maig de 1337 pel rei Pere IV, convocant les Corts a la vila de Castelló de Borriana (es tracta d'una fotocòpia del pergamí original). -Transcripció del Privilegi del 25 de maig de 1337 atorgat pel rei Pere IV (la qual figura a les pàgines 150 i 151 del *Llibre Vert Major*, registre núm. 1374 de l'Arxiu Municipal de Lleida, i es tracta d'una fotocòpia). -*"El régimen jurídico de aguas en el llano de Lérida (siglos XII a XVIII)"*, de Francisco Javier Teira Vilar, Barcelona, 1977 (només hi ha fotocopiades les pàgines 26 a 30 referides a la bibliografia). -*"Lérida y sus relaciones con Valencia (algunos aspectos)"*, de Felipe Mateu y Llopis, Institut d'Estudis Ilerdencs, Lleida, 1976, 61 pàg. -*"Una curiosa tradición municipal. La renovación de la posesión de las aguas de la ciudad de Lérida"*, de José Serrano Ventura, reedició de l'Ajuntament de Lleida, Lleida, 1947, 14 pàg. -*"La reconquista de Lérida y su proyección en el orden jurídico"*, de José Mª Font y Rius, Institut d'Estudis Ilerdencs, Lleida, 1949, 31 pàg. -*"Lérida entre Aragón y Cataluña, en la geografía y en la historia"*, de Antonio Hernández Palmés, Institut d'Estudis Ilerdencs, Lleida, 1963, 19 pàg. -*"Publicaciones del Instituto de Estudios Ilerdenses desde su fundación (1942-1978), Catálogo"*, Institut d'Estudis Ilerdencs, Lleida, 1979, 77 pàg. -*"Història de Lleida",* de Josep Lladonosa i Pujol, Tàrrega, 1972 (només hi ha fotocopiades les pàgines 128 a 161 i 180 a 201 amb llistes de noms dels primers pobladors).	
DOCUMENTACIÓ DE TREBALL	Projectes i obres			- Projecte de *"Canalización y revestimiento acequia Bofilla para el Sindicato de Regantes de huerta de Bofilla de Bétera (Valencia)"*, per l'enginyer agrònom Eduardo Aristoy Peris (conté tres dossiers: 1 memòria, 2 plànols i 3 pressupost) (22/11/1948). - *"Características del equipo de compuertas instaladas en el nuevo cauce del Turia"*, de B. Thomas Sala (Construcciones Hidráulicas e Industriales) per al client Cubiertas y Tejados – MZOV (3 còpies). (1973) - Expedient de la *"Reconstrucción de una presa sobre el río Turia en término de Villel"*, per part de la Comunitat de Regants "Las Masías de Villel", de juny de 1971 a febrer de 1972. - BOE (Butlletí Oficial de l'Estat) nº 231, de 26 de setembre de 1970, on figura el Decret 2688/1970 de 20 d'agost pel qual s'aprova el *"Plan General de Colonización de la zona regable por el canal principal del Generalísimo en la provincia de Valencia"*. - Expedient sobre el *"Plan Nacional de Obras Hidráulicas"* de 1934. Inclou: ▪ Informe de l'enginyer director sobre el *"Plan Nacional de Obras Hidráulicas"*, Fausto Elío (19/2/1934). ▪ Notícia de premsa del diari "El Sol" sense data. ▪ *"Guía de la exposición gráfica del Plan Nacional de Obras Hidráulicas"*, sense data. ▪ *Agricultura. Revista agropecuaria*, nº 62, febrer de 1934, Madrid (conté un monogràfic sobre el PNOH). - *"Proyecto del Pantano de Benagéber en el río Turia. Anejo nº 4. Informe de la Jefatura de la División Hidráulica del Júcar a los pantanos redactados por esta división para abastecimiento de Valencia"*, per Arturo Monfort (11/6/1928). - Memòria per a la construcció d'una presa sobre el riu Xúquer i derivar 25 m3 en la partida del *"Salto de las Agujas"* i utilitzar-los com a força motriu en una fàbrica d'electricitat segons els antecedents de la concessió feta a Maria del Pilar Andrés el 30 d'octubre de 1894 (conté 4 plànols) (1/9/1905).	11

Sub-subfondo	Serie	Subserie	Sub-subserie	Expediente (Unidad de descripción)	Caja
DOCUMENTA-CIÓ DE TREBALL	Publicacions	Llibres, fullets i articles		- *Historia de la Industria, Comercio, Navegación y agricultura del Reino de Valencia desde la época de D. Jaime i hasta nuestros dias*, per Manuel Márquez Pérez, València, 1910, 306 pàgines, imprés per Establecimiento Tipográfico Domenech. - *Datos de riegos con aguas subterránea elevadas por maquinarias en la provincia de Valencia reunidos por Rafael Janini*, València, 1911, 48 pàgines amb nombroses fotografies i quadres, impremta de Francisco Vives Mora. - *"El Tribunal de las Aguas de Valencia de 1771 a 1780"*, per José Antonio Martínez Bara, en AADD, *Martínez Ferrando, archivero. Miscelánea de estudios dedicados a su memoria*, Asociación Nacional de Bibliotecarios, Archiveros y Arqueólogos, 1968, p. 515-533. - *"Methods for safe storage, transport and destruction/recovery of organomercurials and mercury contaminated waste"*, report on a Working Group convened by the Regional Office for Europe of the World Health Organization, en *Long-term programme in environmental pollution control in Europe*, Stockholm (29 October - 2 November 1973), Copenhagen, 1975 (41 pàgines). - *"Utilisation, pour l'irrigation, de l'eau des nappes alluviales de vallees"*, per Vicente Fullana Serra, comunicació presentada a la *Deuxieme Reunion Regionale Lisbonne*, Comission Internationales des Irrigations et du Drainage. Comité National Portugais, juny 1964 (19 fulls mecanografiats). (inclou una carta personal) - *"Early judicial history of Texas"*, per Clarence Wharton, *Texas Law Review*, EUA, 1934, p. 311-325. - *"Spanish and Mexican land grants Between the nueces and Rio Grande"*, per Vernon B. Hill (5 S.T.L.J., 47, 1960) (4 fulls mecanografiats). - *La Confederación Hidrográfica del Guadalquivir"*, Dirección General de Obras Hidráulicas, Madrid, sense data. (Hi ha 14 exemplars) - *Acueducto Tajo-Segura. Tramo I: Elevación de Altomira; Tramo II: Altomira-Alarcón; Tramo III: Alarcón-La Mancha; Tramo IV: Túnel de Talave*, (4 plànols desplegables), Ministerio de Obras Públicas, 1975. (Hi ha 4 jocs de mapes) - *Water supply*, Los Angeles Department of Water and Power, 1965 (inclou una carta personal de Joseph M. Sanchis) (12 pàgines).	12
DOCUMENTA-CIÓ DE TREBALL	Publicacions	Revistes i butlletins		- *Boletín Informativo de la Federación Nacional de Comunidades de Regantes de España*, nº 1, primer trimestre de 1959. (20 pàgines) - *Boletín Informativo de la Federación Nacional de Comunidades de Regantes de España*, nº 2, segon trimestre de 1959. (24 pàgines) - *Síntesis de Información sobre Organismos Oficiales*, nº 42, gener de 1968, Madrid, Ministeri d'Afers Estrangers. (14 pàgines) - *Síntesis de Información sobre Organismos Oficiales*, nº 43, febrer de 1968, Madrid, Ministeri d'Afers Estrangers. (16 pàgines) - *Concesión de aprovechamientos de aguas públicas para riegos*, 2ª tirada, maig de 1967, Madrid, Ministeri d'Obres Públiques, Secretaria General Tècnica. - *Catálogo de publicaciones*, gener de 1974, Madrid, Ministeri d'Obres Públiques, Secretaria General Tècnica. (30 pàgines) - *Laws. Rules and Regulations*, nº 10, abril de 1967, Washington, D C, Government Printing Office. (46 pàgines) - *Selected Publications United States Government*, nº 17, agost de 1967, Washington, D C, Government Printing Office. (inclou el sobre de correus) - *Selected Publications United States Government*, nº 7, abril de 1968, Washington, D C, Government Printing Office. (inclou el sobre de correus) - *Selected Publications United States Government*, nº 9, maig de 1968, Washington, D C, Government Printing Office. (inclou el sobre de correus) - *Selected Publications United States Government*, nº 10, maig de 1968, Washington, D C, Government Printing Office. (inclou el sobre de correus) - *Selected Publications United States Government*, nº 11, maig de 1968,	

Sub-subfondo	Serie	Subserie	Sub-subserie	Expediente (Unidad de descripción)	Caja
				Washington, D C, Government Printing Office. (inclou el sobre de correus)	
		Pla Hidrològic del Xúquer		- Pla Hidrològic del Xúquer. Volum I. Document número 1. Memòria, 145 pàgines indexades + 11 làmines. Octubre de 1995. - Pla Hidrològic del Xúquer. Volum II. Document número 2. Normativa, 190 pàgines indexades. Octubre de 1995. - Pla Hidrològic del Xúquer. Volum III. Document número 3. Annexos. Annex nº1. Catàleg d'infrastructures bàsiques requerides pel Pla, 151 pàgines indexades però sense numeració. Octubre de 1995. - Pla Hidrològic del Xúquer. Volum IV. Document número 3. Annexos. Annex nº2. Programes i estudis. Programa nº1 al 12, 209 pàgines sense índex ni numeració. Octubre de 1995.	13
				- Pla Hidrològic del Xúquer. Volum V. Document número 3. Annexos. Annex nº2. Programes i estudis. Programa nº13 al 24, 235 pàgines + 11 làmines sense índex ni numeració. Octubre de 1995. - Pla Hidrològic del Xúquer. Volum VI. Document número 3. Annexos. Annex número 3. Avaluació econòmica i finançament del Pla. Annex número 4. Relació de millores de regadiu i de noves transformacions. Annex número 5. Zones de protecció especial. 249 pàgines sense índex ni numeració. Octubre de 1995. - Pla Hidrològic del Xúquer. Volum VII. Document número 3. Annexos. Annex nº6. Sistemes d'explotació. 106 pàgines sense índex ni numeració. Octubre de 1995.	14
ACTIVITAT PROFESSIONAL	Sociedad Española de Prospección Eléctrica	Estudis:		- Còpia de l'informe corresponent a la investigació geoelèctrica d'aigües subterrànies, efectuada per al Grup Sindical "Torre Hermosa", en les seues propietats de Vila-real (Castelló) (9/8/1951). - Còpia de l'informe corresponent a la investigació geoelèctrica d'aigües subterrànies, efectuada per a José manuel Gómez Trénor, en la seua finca del terme de Gavarda (València) (16/11/1951). - Còpia de l'informe corresponent a la investigació geoelèctrica suplementària d'aigües subterrànies, efectuada per a Alfredo Gómez Torres, en diferents punts ja investigats prèviament de les seues finques de "San Joaquín" a Pego (Alacant) i de "Pla de Corbera Alta" a Corbera (València) (26/3/1952). (inclou una carta i una minuta d'honoraris) - Còpia de l'informe corresponent a la investigació geoelèctrica d'aigües subterrànies, efectuada per a Vicente Sos Romeu, en les seues finques del "Racó de Tossalets" i "Cova de Guerrilla" a Aigües Vives (València) (30/6/1951). - Còpia de l'informe corresponent a la investigació geoelèctrica d'aigües subterrànies, efectuada per a l'Ajuntament de Morella, en les proximitats de la "Font de l'Aljub" i la "Font de Vinatxos" a Morella (Castelló) (8/1/1952).	15
		Correspondè n-cia:		- Lletra A (municipis: Ador, Aldaia, Algímia d'Alfara, Ayora, Algemesí). - Lletra B (municipis: Badajoz, Benigànim, Barcelona). - Lletra C (municipis: Casinos, Ciudad Real, Coves de Vinromà). - Lletra D (municipi: Dénia). - Lletra G (municipi: Gandia). - Lletra J (municipi: Jaén). - Lletra M (municipis: Màlaga, Minglanilla). - Lletra P (municipis: El Puig, Puçol). - Lletra R (municipi: Requena). - Lletra S (municipis: Sagunt, San Antonio de Requena). - Lletra V (municipis: València, Vilafamés, Viver). - Liquidacions i altres assumptes.	
ACTIVITAT PROFESSIONAL	Comunitats de Regants	Viver-Xèrica	Pleits:	- Judici declaratiu de major quantia davant el jutjat de 1º instància de Viver reclamant el reconeixement i el respecte del dret que a l'ús i gaudi del	16

Sub-subfondo	Serie	Subserie	Sub-subserie	Expediente (Unidad de descripción)	Caja
				terme de Xèrica tenen els de Viver segons el que recullen els Privilegis (Ajuntament de Viver contra Ajuntament de Xèrica, 15/2/1949) (**expedient**): - Demanda (còpies de la demanda i escrits. Presentació de la demanda 17/3/1949); contestació (còpies de la demanda i documents en la contestació a la demanda. Inclou la correspondència entre procurador i advocat i entre aquest i l'Ajuntament de Viver); sentència (còpia de la sentència, 14/5/1951). - Correspondència. - Apel·lació (carpeta amb tot el procés següent, iniciat l'1/6/1951); sentència de l'apel·lació (13/4/1954). - *"Capítulos y concordia entre las villas de Jérica y Viver. Año 1568"*, edició fotogràfica i enquadernada. Les fulles estan numerades correlativament de l'1 al 88 (totes les fulles porten la signatura manuscrita del perit José M. Ibarra Folgado en el marge esquerre, per tractar-se d'una prova pericial, 11/3/1954). (La concòrdia entre ambdues poblacions donà lloc a la constitució deViver com a vila, amb la delimitació d'un terme propi amb la seua jurisdicció civil i criminal, el mer i mixt imperi, i inclou un aspecte de les séquies i del reg genèric). - *"Capítulos y concordia entre las villas de Jérica y Viver. Año 1568"*, transcripció mecanografiada i enquadernada, amb una fulla d'errates (totes les fulles porten la signatura manuscrita del perit José M. Ibarra Folgado en el marge esquerre, tret de la darrera fulla que la duu al marge inferior, per tractar-se d'una prova pericial, 11/3/1954). - *"Capítulos y concordia entre las villas de Jérica y Viver. Año 1568"*, traducció mecanografiada i enquadernada, amb dues fulles d'errates (totes les fulles porten la signatura manuscrita del perit José M. Ibarra Folgado en el marge esquerre, tret de la darrera fulla que la duu al marge inferior, per tractar-se d'una prova pericial, 11/3/1954). - Recurs de cassació, per a comparèixer davant del Tribunal Suprem per part del representant de l'Ajuntament de Xèrica i Junta de Monts de Xèrica (procés iniciat el 4/5/1954 i amb el document de les darreres gestions datat el 8/10/1955). - Minutes d'honoraris (1944-1953). - Contenciós de l'Ajuntament de Viver amb la Comunitat de Regants de Magallán (Xèrica), contra la separació de les aigües d'aquesta séquia (**expedient**): - Instància del president de la Comunitat de Regants de Magallan del poble de Xèrica a l'enginyer en Cap d'Aigües de la Confederació Hidrogràfica del Xúquer. (Li demana que s'autoritze la construcció per separat de la seua séquia de reg i les obres necessàries per a habilitar el reg de les hortes de Viver) (original i còpia). 20/11/1943. - Resolució del Cap d'Aigües. (És favorable a la separació de les aigües) (original i còpia). 19/7/1944. - Recurs de l'Ajuntament de Viver contra l'acord del Cap d'Aigües. (Sol·licita la revocació de l'acord) (original i còpia). 1944. - Anunci de convocatòria de Junta General feta per la Confederació sobre modificació de les Ordenances, 22/3/1947. (original i còpia) - Notificació de la Confederació a l'alcalde de Viver de la convocatòria de Junta General el dia 27 d'abril de 1947, 22/3/1947. (original) - Trasllat de la comunicació del Director General d'Obres Públiques per part de l'enginyer director a l'alcalde de Viver. (Estimació del recurs presentat per l'alcalde i ordre a la Confederació Hidrogràfica perquè inicie els tràmits de modificació de les Ordenances i la constitució d'una sola Comunitat de Regants o, en el seu defecte, de dues i del Sindicat Central). 8/5/1947. (còpia) - Trasllat de la comunicació del Director General d'Obres Públiques, per part de l'enginyer director de la Confederació Hidrogràfica del Xúquer a l'alcalde de Viver on s'insta a la creació d'una Comunitat de Regants pròpia a Viver (dels usuaris de la séquia de Magallan) i formar després un Sindicat	

Sub-subfondo	Serie	Subserie	Sub-subserie	Expediente (Unidad de descripción)	Caja
				Central juntament amb la de Xèrica. 16/5/1947. (original i còpia) - Carta a l'enginyer cap de la Confederació Hidrogràfica acompanyada d'un escrit de recurs adreçat al ministre d'Obres Públiques perquè revoque un acord anterior del 8 de maig de 1947. Hi ha un esborrany original del recurs. 16/6/1947. (còpia) - Trasllat de la comunicació del director general d'obres hidràuliques, feta per l'alcalde de Viver sobre la resolució del ministeri que recusa el seu escrit d'alçada. 17/6/1948. (còpia) - Presentació de l'escrit que interposa recurs contenciós-administratiu en nom de l'alcalde de Viver contra la resolució del ministre. 17/9/1948. (còpia) - Cartes i notificacions. - Sentència del Tribunal Suprem declarant-se incompetent en aquesta jurisdicció. 6/3/1950. (còpia, 10/3/1950) - Notificacions. - Informe d'Emilio Garnelo "sobre aprofitament de les aigües de la séquia de Magallan (Viver)", 14/3/1944. (original i còpia) - Certificació del secretari de l'Ajuntament de Xèrica, Eliseo F. Martín Cortés, sobre una còpia de l'escriptura del repartiment d'aigües entre Xèrica i Viver d'una altra còpia autoritzada davant notari que hi ha a l'arxiu de l'Ajuntament, 31/7/1929. (original i còpia) - Full solt titulat "Transaction y concordia sobre el amprio de las aguas" que es troba incomplet. - Còpia del "Libro de arreglo de aguas de Viver y Xérica" i una còpia del rebut on consta l'entrega del llibre "Concòrdia de las aguas" que feu Nicolau Primitiu a l'alcalde de Viver perquè es reintegre a l'arxiu municipal, datada a Massarrojos el 4 d'agost de 1947.	
ACTIVITAT PROFESSIONAL	Comunitats de Regants	Requena	Ordenances: Sindicat Central de les séquies de la Vega, San Antonio i Campo Arcis: Sindicat Central de la Comunitat de Regants (Requena): Pleits:	- *"Ordenanzas y reglamentos de la Comunidad de Regantes de San Antonio, de Requena"*, 28/9/1930 (aprovades per O.M. 22/10/1945). Papelería Vila, València. - *"Ordenanzas y reglamentos de la Comunidad de Regantes de la Vega, de Requena"*, 28/9/1930 (aprovades per O.M. 22/10/1945). Papelería Viva, València. - *"Ordenanzas y reglamentos de la Comunidad de Regantes de Campo Arcis (Requena)"*, (aprovades per R.O. 20/10/1914). (hi ha dues edicions: Establecimiento Tipográfico Hijos de F. Vives Mora, València, 1915; i Molina Artes Gráficas, Requena, 1948) - *"Ordenanzas de la Comunidad de Regantes de la Mina (Requena)"*, (còpia mecanografiada sense data). - *"Reglamento para el Sindicato de Riegos de la Comunidad de Regantes de la Mina (Requena)"*, (original i còpia mecanografiada sense data). - *"Reglamento del Jurado de Riegos de la Comunidad de Regantes de la Mina (Requena)"*, (còpia mecanografiada sense data). - *"Ordenanzas de la Comunidad de Regantes de Fuente de Reinas (Requena)"*, 3/3/1925 (aprovades per R.O. 22/12/1925). Imp. de Salvador Soteres, Requena, 1926. - *"Ordenanzas de la Comunidad de Regantes del Gollizno (Requena)"*, 27/2/1925 (aprovades per R.O. 22/12/1925). Imp. de Salvador Soteres, Requena, 1926. - *"Ordenanzas de la Comunidad de Regantes del Regajo (Requena)"*, 3/3/1925 (aprovades per R.O. 22/12/1925). Imp. de Salvador Soteres, Requena, 1926. - *"Ordenanzas de la Comunidad de Regantes de Fuente del Pino (Requena)"*, 3/3/1925 (aprovades per R.O. 22/12/1925). Imp. de Salvador Soteres, Requena, 1926. - *"Ordenanzas de la Comunidad de Regantes de Rozaleme (Requena)"*, 23/2/1925 (aprovades per R.O. 22/12/1925). Imp. de Salvador Soteres, Requena, 1926.	17

Sub-subfondo	Serie	Subserie	Sub-subserie	Expediente (Unidad de descripción)	Caja
			Comunitats de Regants de San Antonio i de la Vega: Correspondèn-cia: Vària:	- Expedient del procés de constitució (1949-1950). - Expedient de l'informe sobre afiliació de sequiers i regadors al règim obligatori de "retiros obreros", fet per Vicente Giner Guillot (més una còpia de l'acta del Sindicat de 19/8/1932) (8/1932). - Expedient del recurs dels lleters (1932). - Reglament del Sindicat Central de les Comunitats de Regants (Requena) (8/7/1926), aprovat per les Comunitats de Regants de: Rozaleme (14/3/1926); Regajo (15/3/1926); Fuente de Reinas (16/3/1926); Fuente del Pino (17/3/1926); Gollizno (18/3/1926). - Expedient de la Comunitat de Regants del Regajo amb Rozaleme per obres de millora en la seua captació d'aigües (inclou el pacte concòrdia entre les dues comunitats preparat per Vicente Giner Guillot (4/1928). - Expedient de la Comunitat de Regants del Regajo amb Hidráulica Requenense per aprofitament d'aigua d'un pou que està construint aquesta última (1913). - Expedient de la Comunitat de Regants de Fuente Reinas amb els moliners per la construcció que fa la primera d'una bassa que replegue les aigües nocturnes i l''us que en volen fer els segons (1928). - Expedient de la Comunitat de Regants de Fuencaliente (constitució i assumptes amb Domingo Viñerta per l'aprofitament de les aigües), (1932-1933). - Expedient de la Comunitat de Regants de Fuente Reinas amb l'ajuntament de Requena per unes obres per a conduir aigües d'ús públic al poble des del manantial de la Comunitat (1927-1933). - Expedient de Encarnación Berzal contra la Comunitat de Regants Fuente Reinas, de major quantia, per possibles danys i perjudicis ocasionats al molí del Batà, de la seua propietat, per la falta de cabal d'aigua amb motiu de la construcció, fa uns anys, d'una basa per part de la Comunitat que magatzemava el cabal (1928-1929). - Expedient de la Séquia de Rozaleme amb Julián Tena, interdicte de recobrar, perquè aquest últim retire una bomba que ha instal·lat en la séquia per a extreure aigua (1929). - Rozaleme (notes soltes, 1930). - Expedient d'aprovació de les ordenances i registre d'aprofitament d'aigua (inclou precedents, còpia de les ordenances de 1932, aprofitament d'aigua) (1944-1946). - Expedient de constitució de la Junta Superior de les Comunitats de Regants de San Antonio i de la Vega (abans del Campo) (inclou instància al ministre d'obres públiques i minuta d'honoraris), 28/5/1945. - Consultes sobre una finca que rega cada 15 dies, i que torna per ordre successiu un reg en cada tanda, sobre la límpia de braçals i el termini de celebració dels judicis per denúncies al Jurat (7-10/1946) (inclou les cartes de sol·licitud i còpia de l'informe. - Consulta sobre la presa d'aigües de la séquia de San Antonio per part d'una fàbrica d'alcohol que llinda (3-4/1947) (inclou carta de sol·licitud i còpia de l'informe). - Consulta sobre la possibilitat que la propietat de Santa Catalina puga cedir o vendre les seues aigües a les terres d'altres tandes que no siga obligatòriament la següent (5-6/1947) (inclou dos informes i una instància a l'enginyer en cap de la Confederació Hidrogràfica del Xúquer). - Projecte i procés de construcció d'un pou al terme d'Utiel (inclou plànols, pressupost i reclamacions) (1948-1950). - Història de la séquia del Campo (inclou una còpia amb dos plànols fets a mà de l'esmentada séquia, que després s'anomenarà de la Vega), sense data. - Expedient de querelles per usurpació d'aigua contra veïns d'Utiel: Daniel Martínez Sáez (8/1949), Julio Hernández (27/8/1949), Samuel Herrero (27/8/1949), Felipe Ortiz Gacía. (1949-1950).	

Sub-subfondo	Serie	Subserie	Sub-subserie	Expediente (Unidad de descripción)	Caja
				- Expedient amb difeents cartes de 1928 a 1936. - Còpia de l'escriptura de subministrament d'aigües entre Rozaleme i la Compañía del Norte (22/9/1914).	
ACTIVITAT PROFESSIONAL	Comunitats de Regants	Societat Civil regs deTerres Altes de la Vall de Càrcer	Pleits i conflictes: Assessorament de les Juntes Generals: Noves concessions d'aigua:	- Expedient del contenciós pel subministrament d'aigües del pou "Gabarda" entre la Comunitat de Regants Terres Altes de la Vall de Càrcer (usuària) i el BANESTO (propietari): Precedents: ▪ Constitució de la Comunitat. (12/7/1927) ▪ Reglament editat i modificacions. (1932) ▪ Contracte privat i formal amb V. Daudí. (10/8/1931 i 6/4/1935 respectivament) ▪ Juntes Generals per a l'aprovació del Reglament. (1932) ▪ Minuta d'honoraris. (post 1932) Acords, notificacions, requeriments i contractes amb BANESTO (a qui ha estat conferida l'administració judicial de la finca "Gabarda", hipotecada per Daudí, amb data 20/4/1940 i adjudicada finalment la propietat el 23/12/1942). (3/5/1944, data del contracte) - Expedient del contenciós pel subministrament d'aigües del pou "Gabarda" entre la Comunitat de Regants Terres Altes de la Vall de Càrcer (usuària) i José Rodríguez de Paterna (propietari): Contracte de subministrament. (23/4/1945) Reclamacions i escrits al Governador Civil. (1946) Contracte de compra. (24/1/1958) - Fulls solts (1941). - Projecte del pantà de Tous. (1942) - Oposició al projecte de construcció de dipòsit en el mont Favareta i canals. (1943) - Sol·licitud d'estudi i redacció d'un projecte de millora dels regs, adreçat al Ministeri d'Obres Públiques. (1943-1944)	18
ACTIVITAT PROFESSIONAL	Comunitats de Regants	Comunitat de Regants de la Vall de Càrcer i Sellent	Pleits i conflictes: Assumptes amb l'empresa VOLTA, SA: Séquia d'Escalona:	- Expedient del contenciós de la Comunitat de Regants amb la reconstituïda Comunitat de Regants de Sellent: Precedents: ▪ Concòrdia de constitució de la Comunitat. (25/8/1924) ▪ Modificacions. (1932) ▪ Resolució del recurs d'alçada. (18/1/1924) ▪ Ofici del Governador Civil. (25/4/1940) ▪ Inventaris de la Comunitat. - Expedient de la denúncia per l'obertura d'un pou al barranc de Chella i oposició a la sol·licitud de concessió de 50 l/s per al reg: ▪ Instàncies a l'enginyer en cap de la divisió hidràulica del Xúquer. (16/11/1942) ▪ BOE i BOP de València. (gener i març de 1943) ▪ Instància a l'enginyer en cap contra la sol·licitud de concessió. (20/4/1943) ▪ Acta de confrontació del projecte. (19/11/1943) ▪ Nova instància. (27/12/1943) - Expedient de la Comunitat de Regants contra el sequier Vicente Sales Tormo (acomiadament). (1949) - Expedient de la Comunitat de Regant amb Víctor ballester com a creditor d'obres realitzades per a la Comunitat del Pla de Sellent. (1943-44) - Expedient d'Estanislao Mompó contra Enrique Sisternes per sorregament i trencament d'un tros de tanca d'un camp. (1949)	

Sub-subfondo	Serie	Subserie	Sub-subserie	Expediente (Unidad de descripción)	Caja
			Caixa de subsidis i delegació de treball: Obres i millores de reg: Vària:	- Renúncia i cessió de les concessions i aprofitaments d'aigües d'uns béns i drets de la Societat Anònima VOLTA, al terme de Sellent, a favor de la Comunitat de Regants de la Vall de Càrcer i Selllent i de la Societat Civil de Terres Altes de la Vall de Càrcer, amb estipulació d'uns preus i uns terminis. (3/5/1944) - Molí-fàbrica de llum Colomer (VOLTA deixa d'utilitzar-la). (1942) - Abastament d'energia elèctrica a diferents motors. (1941-1942) - Projecte de dues estacions reguladores en la séquia d'Escalona. (20/12/1910) - Proposta d'augment del preu de l'aigua que la séquia d'Escalona fa als usuaris de la Vall de Càrcer. (12/1940) - Còpia de la concòrdia d'aigües atorgada el 18/4/1916. - Solucions de conflictes varis. (1944) - Empleats. (1941,1942) - Assegurança d'accidents per als empleats. (1942-1943) - Inspeccions de treball. (1941, 1942, 1950) - Dictamen emés per José Brugada sobre diferents projectes relatius a l'establiment d'una zona de reg a la Vall de Càrcer. (23/6/1930) - Revestiment de séquies i millora de regs, (**expedient**). (1940-1943, 1958) - Pressupost d'obertura d'un nou canal des del riu Sellent fins als motors. (1944) - Vària (1941-1945).	
ACTIVITAT PROFESSIONAL	Comunitats de Regants	Comunitat de Regants del Canal de la Vall de Càrcer i Sellent (unificada)		- Expedient del procés de constitució: ▪ Correspondència i notes. (1941-1944) ▪ Esborranys i proposta d'ordenances i reglament. (24/12/1944) - Expedient del Pou al Barranc de la Nava: ▪ Sol·licitud. (21/4/1956) ▪ Nota memòria. ▪ Correspondència. (1956, 1957) ▪ BOP de València. (1955) - Vària (sobre subministraments elèctrics, VOLTA SA i altres). (1949-1952)	
		Comunitat Central d'Usuaris de la Séquia d'Escalona		- Expedient del procés de constitució (inclou una còpia del "Reglament u Ordenances de la Societat Civil de Defensa de Regs de les terres de la Vall de Càrcer amb aigua de l'Escalona", de 1954). - Inscripcions definitives en el registre d'aigües públiques dels aprofitaments d'aigua. (1955) - *"Justificación practicada a instancias de Antonio Poveda, como Síndico y Procurador General y Tesorero del Común de esta Baronía sobre la limpia de la Acequia de Escalona en el distrito de su término y suspensión en mondarla los forasteros"*, Sumacàrcer, 1783.	
		Séquia de Rascanya	Obres: Vària:	- Expedient del creuament del camí de Barcelona (conté documentació creuada entre la Séquia i el Ministeri d'Obres Públiques. (1935-1936) - Expedient de sol·licitud per al revestiment d'obra de la Séquia de Rascanya. (1937-1942) - Expedient de la Societat Cooperativa "El Ahorro" (València) per a la construcció de cases barates. (1934) - Expedient de sol·licitud per a abocar a la Séquia els desguassos d'una fàbrica d'oli. (1940) - Expedient relatiu a la séquia o braç de Guala. (1934)	19

Sub-subfondo	Serie	Subserie	Sub-subserie	Expediente (Unidad de descripción)	Caja
ACTIVITAT PROFESSIONAL	Comunitats de Regants			- Documents i impresos solts (1930-1949).	
		Comunitat de Regants Rollet d'Aldaia		- Expedient sancionador per la no constitució de la Comunitat de Regants i la inscripció dels aprofitaments d'aigua. (1962-1965)	
		Societat de Propietaris i Co-lons Indepen-dents de la Junta del Quarter de Patraix		- *Reglamento de la Sociedad de propietarios y colonos independientes de la Junta del Cuartel de Patraix (Valencia)*, (presentat al govern provincial el 30/12/1895), València, Gráficas Reunidas. - Còpia de la instància que sol·licita l'autorització per a continuar el funcionament de l'esmentada Societat després de la guerra civil. (20/5/1939)	
		Societat Agrària de Transforma-ció. Xella		- Expedient del procés de constitució de la SAT: ▪ Carta i dues còpies de l'acta provisional de constitució. (1980) ▪ Dues cartes de proposta i acceptació de l'encàrrec per Vicente Giner Boira d'elaborar els estatuts de la SAT. (1982)	
		Comunitat de Regants de Jarafuel		- Inscripció d'aprofitaments d'aigua a nom de la Comunitat del riu Cautabán i altres del terme de Jarafuel (1958 i 1968).	
		Comunitat de Regants Hortes Velles i Noves de Moixent		- Sol·licitud de concessió d'un aprofitament d'aigües per a abastament del poble per part de l'Ajuntament de Moixent (1958). Inclou un BOP de València, nº 193, de 16/8/1958.	
		Federació Nacional de Comunitats de Regants d'Espanya		- Correspondència adreçada al president del Sindicat de Regulació del riu Túria (consistix en circulars que acompanyen còpies de les actes de la junta Directiva de la Federació des de 1968 a 1990, encara que la sèrie és incompleta). - Vària (publicacions, escrits i fotos): ▪ *XXV Aniversario de la Fundación de la Federación Nacional de Comunidades de Regantes de España (20 de Noviembre de 1981)*, València, 1982, Impremta Ortiza (43 pàgines i 2 exemplars). ▪ Carta i dos escrits de Vicente Giner Boira adreçats al president de la Federació Nacional de Comunitats de Regants d'Espanya (20/7/1983). ▪ Retalls de premsa aviats pel president de la FNCRE a Vicente Giner Boira (20/7/1983). ▪ Carta del president de la FNCRE a Alvaro Botella Martínez (16/7/1983). ▪ Fotografia aviada per la FNCRE a Vicente Giner Boira on s'aprecia el Tribunal de les Aigües i Vicente Giner al darrere (20/6/1988).	
		Comunitat de Regants del Canal Principal del Generalísimo		- Expedient del procés de constitució de la Comunitat. (1969-1973) - Expedient que conté les bases prèvies, els projectes i esborranys de reglament de la Comunitat. (1969-1974) - Expedient de sol·licitud de concessió d'aigües realitzat per la Comunitat de Regants de Bétera. (1970-1978)	20
		Comunitat General del Canal Xúquer-Túria		- Expedient de les conversacions prèvies entre les Comunitats de la Vega de València i la Séquia Real del Xúquer sobre l'ordenament jurídic del Canal Xúquer-Túria. (1971) - *"Nota informativa para el Delegado del Gobierno, Comisario de Aguas e Ingeniero Director de la Confederación Hidrográfica del Júcar"*. (27/5/1975) - Expedient relatiu a l'elaboració del *"Proyecto de convenio para la regulación conjunta de los ríos Júcar y Turia que suscriben ante la administración del Estado las siguientes entidades, sin perjuicio de posteriores adhesiones de otros interesados"*, València (17/7/1975). - *"Canal Júcar-Turia. Proyecto de Orden Ministerial"*, (11/5/1977). - Projecte d'Ordenances de la Comunitat General del Canal Xúquer-Túria. (sense data)	

Sub-subfondo	Serie	Subserie	Sub-subserie	Expediente (Unidad de descripción)	Caja
ACTIVITAT PROFESSIONAL	Comunitats de Regants	Comunitat de Regants de la séquia Major de Vilamarxant i de la séquia del Quint de Ribarroja		- Inscripció d'aprofitament d'aigües del riu Túria per a regs i indústria. Resolucions de la Direcció General d'Obres Hidràuliques (20/10/1966 i 16/1/1978). - Expedient referit al repartiment de les despeses contemplades al pressupost per a l'any 1969. - Còpia de la instància dirigida al Director General d'Obres Hidràuliques en la qual es justifica el rebuig a constituir un Sindicat Central (11/7/1969). - *"Concordia entre Ribarroja del Turia y Villamarchante sobre riegos. Año 1727"*, es tracta d'una còpia enquadernada de la transcripció feta per José Mª Ibarra Folgado d'un protocol notarial en 1956, Aquesta còpia fou entregada a Vicente Giner Boira en 1969 i té 40 pàgines. - Nova proposta de conveni entre ambdues comunitats per a l'administració de les aigües públiques del riu Túria que circulen per les seues séquies (11/7/1969). - Queixa de la Comunitat de Regants de la Séquia del Quint per mala distribució de l'aigua al Comissari en cap d'aigües del Xúquer (2/8/1977). - Fulls i sobres oficials de la Comunitat.	21
		Comunitat de Regants de Llaurí-Favareta		- Expedient per a regularitzar i inscriure l'aprofitament d'aigües. (1973) - Expedient per a constituir la comunitat de regants amb esborrany d'ordenances segons model imprés. (1973-1974) - Esborrany per a crear un Sindicat Central de les Comunitats de regants que històricament tenen dret a l'aprofitament de les aigües del Xúquer, mitjançant la Séquia Major de l'extingida Vila i Honor de Corbera. (posterior a 1968). - Fotocòpia de la *"Concordia entre los lugares de Llaurí y Favara y los Sres Territoriales de los mismos"*, de 25 de juliol de 1777. - Còpia certificada de les Ordenances de la Comunitat de Regants de la Séquia Major de l'Extingida Vila i Honor de Corbera, del 30/6/1830. (15/5/1946)	
		Comunitat de Regants de Campo Olivar (Godella)		- Escriptura de conveni atorgat per Fernando Musoles Martín i altres el 30 de març de 1922 davant el notari Salvador Romero i una còpia (fa referència a l'aprofitament de les aigües d'un naixement propietat del primer). - Còpia del reglament aprovat per a la Comunitat de Regants de Campo Olivar de Godella (1/10/1945), i carta amb suggeriments de modificacions (25/10/1945). (Hi havia un encàrrec perquè Vicente Giner Guillot fera les Ordenances de la Comunitat) - Expedient amb quatre actes (són còpies) de respectives Juntes Generals celebrades entre 1945 i 1947. - Expedient relatiu al conflicte per la distribució de les aigües de la mina de Campo Olivar a la comunitat de regants. (1946-1948)	
		Comunitat de Carcaixent		- *"Ordenanzas para el régimen y la administración de la Acequia de Carcagente"*, València, 1877, Impremta de Manuel Alufre (56 pàgines). - Expedient de litigi per la supressió d'una regadora en terreny de Vicente Crespo amb l'oposició d'Estanislao Giner Talens (hi ha cartes amb Vicente Giner Guillot i notificacions de la séquia). (1895-1896) - Vària. Notes sobre convocatòries i actuacions de la Junta. (1905-1909) (tot manuscrit)	
		Comunitat de Re-gants de la Vila de Sieteaguas		- Llista amb noms i cognoms dels propietaris (manuscrita). - Fragment de les Ordenances manuscrites, de l'article nº 30 al 34 inclosos.	
		Societat Agrària de Transformació nº 2940, Pou Santa Bàrbara de responsabilitat limitada		- Expedient relatiu a la denúncia per creuar el barranc dels Torrosos amb un entubament (inclou notificacions de la Comissaria d'Aigües i escrits d'apel·lacions preparats per Vicente Giner Boira). (1967-1981) - Expedient relatiu a la denúncia per creuar el barranc de la Mortera amb un entubament. (1967-1975) - Expedient de legalització d'un pou en zona de policia del barranc de Boquilla,	

Sub-subfondo	Serie	Subserie	Sub-subserie	Expediente (Unidad de descripción)	Caja
		(Vallada) (abans Grup Sindical de Colonització, nº 2940)		al terme de Vallada (inclou informes tècnics i plànols, instàncies i notificacions de la Comissaria d'Aigües del Xúquer. (1976-1981) - Expedient per a l'elaboració dels estatuts i l'adaptació de Grup Sindical de Colonització a Societat Agrària de Transformació. Inclou: ▪ *"Reglamento y Ordenanzas del Grupo Sindical de Colonización nº 2940 de Vallada"*, 1969, Impremta Ediciones Ortí. ▪ *"Estatutos sociales de la Sociedad Agraria de Transformación nº 1111, Pozo de Santa Bárbara, de responsabilidad limitada"*, Vallada (València), 1982. - Expedient relatiu al subministrament d'aigua potable a Vallada des del Pou de Santa Bàrbara. (1973-1974) - Relació de les còpies dels rebuts emesos per Vicente Giner Boira a la Societat Agrària de Transformació nº 2940 de Vallada. (1972-1984) - Vària de litigis interns. (1967-1973) - Vària d'informes i notes. (1970-1984)	
ACTIVITAT PROFESSIONAL	Comunitats de Regants	Comunitat de Regants "El Pare Presentat" (Vallada)		- Observacions a la redacció dels estatuts de la Comunitat. (1963-1967) - Projecte de conducció d'aigües que travessa el riu Cànyoles. (1978) - Concessió d'aigües del barranc de Boquilla al terme de Vallada. (1976) - Expedient relatiu a les denúncies recíproques entre els regants del braçal del Juncar i els regants de la Comunitat del Pare Presentat. (1966-1969) - Vària. (1969)	
		Junta de Govern del Curs Comú del Riu dels Sants	Ordenances i constitució: Obres i litigis:	- Expedient de constitució i inscripció d'aprofitaments d'aigua (1962-1985). - Expedient de les bases del pacte o concòrdia entre les Comunitats de Regants de l'Alcúdia de Crespins i Canals (sense data). - Manuscrit sobre el "*Régimen y gobierno de la Comunidad del Río de los Santos*", (4 fulls i un croquis). - *"Río de los Santos. Játiva (1927-1931)"*, Xàtiva, 1931, Imp. Sucesora de Bellver, 129 pàgines. - *Plano general del trazado del río de los Santos, desde su nacimiento con sus derivados (comprendiendo: lavaderos públicos, particulares, tomas de riego y de más servicios en el término de Canals)*, Canals, escala 1:2000, València, agost de 1946. - Fulls manuscrits sobre repartiment d'aigües (inclou un plànol del partidor de Setenes), 1931. - Dictamen sobre les ordenances fet per a la séquia de Setenes per Vicente Giner Boira (22/11/1951). - Expedient del projecte del pantà de la Foia de Cerdà i d'impermeabilització del llit del riu dels Sants (entre els partidors de Setenes i Vila i Ranes): ● Correspondència prèvia del Ministeri de Foment per les disputes entre Canals i Xàtiva (1928-1929). ● Dictàmens previs (1931). ● Memòria del projecte (30/3/1935). ● Còpia d'al·legacions al projecte (1937). ● Memòria addicional al projecte (1939). ● BOE (28/4/1940) on es publica l'anunci d'informació pública del projecte. ● Còpia d'al·legacions (1940). ● Còpia d'al·legacions a la nova proposta (1946). - Expedient sobre rentadors públics que s'han vist afectats per les obres que han rebaixat el llit del riu dels Sants (1930). - Expedient sobre el projecte de desviament de les séquies de Vila i Ranes i nova distribució de files (1928-1930): ● Dossier de separació i desviament del llit del riu dels Sants de les aigües per a les séquies de Vila i Ranes (1928). Inclou: ▪ Còpia del projecte d'obres de millora del llit del riu dels Sants i dels seus aprofitaments (15/11/1928).	22

Sub-subfondo	Serie	Subserie	Sub-subserie	Expediente (Unidad de descripción)	Caja
			Vària:	▪ Dues còpies d'un informe adjunt (7/12/1928). ● Dossier dels antecedents documentals de les séquies de Setenes, Horts i Canyamars. Inclou: ▪ Dues transcripcions de documents de 1845 i 1846. ▪ Còpia del "Reconeixement de la séquia de Setenes els dies 10, 18, 19 i 20 de setembre de 1861 per l'arquitecte acadèmic de mèrit (José Gisbert) (8/9/1861). ▪ Còpia de les Ordenances de Setenes (16/4/1861). ▪ Còpia de l'informe de Clemente Cerdà sobre les qüestions pendents entre Xàtiva i Canals per l'aprofitament de l'aigua de reg del riu dels Sants (3/7/1930). ▪ Còpia de l'escrit referit a les aigües de reg del riu dels Sants fet per la secció de València del Servei Agronòmic Nacional (19/7/1930). ● Vària. Inclou: ▪ Còpies d'instàncies i resolucions. ▪ Fulls manuscrits. ▪ Còpia i manuscrit d'escrit de reposició de l'Ajuntament de Canals. ▪ Còpia de l'escrit de Comunitat de Regants del Plà Vell de Canals. ● Llibre de premsa referit al tema de les aigües entre Canals i Xàtiva (1928-1930). - Expedient sobre obertura de pous al terme de Canals, junt al naixement del riu dels Sants i oposició de Comunitats com les de la séquia de Ranes o la del pou "El Porvenir" de la Costera (1972). - Expedient de la denúncia per dragat i plantació de xops en el llit del riu contra Germán Perales Ballester (1974). - Expedient de la denúncia per la construcció d'un pont sobre el riu contra la Germandat Sindical de Llauradors i Ramaders de l'Alcúdia de Crespins (1973-1974). - Acta i pressupost de 1982. - Còpia d'un ofici del governador civil a la Junta de Govern del Curs Comú del Riu dels Sants (22/11/1929). - Dictàmens i informes sobre les aigües de Canals (1944-1945). - Expedient sobre l'abastament d'aigües potables per a Llanera, Cerdà i Torrella (1936-1937).	
			Comunitat de Regants de la Séquia de Ranes:	- Expedient per a registrar els aprofitaments d'aigua. (1937) - Expedient per a la modificació i addicions de les Ordenances. (1935-1937) - Notes sobre registres de propietat de terres d'horta. (1887-1921)	23
			Societat de Regs "El Porvenir" d'Alcúdia de Crespins:	- Còpia mecanoscrita dels estatuts de la societat (29/7/1932).	
			Comunitat de Regants de les séquies de Setenes i Horts:	- Còpia mecanoscrita de les "*Ordenanzas de la Acequia de Setenes en término de Canals y Alcudia de Crespins*", (16/4/1861). - Expedient de constitució de la Comunitat de Regants de les séquies de Setenes i Horts (1963-1964). - Expedient de confecció de les Ordenances i Reglament per al Sindicat i Jurat de Regs de la Comunitat (inclou una còpia sobre model oficial imprés). (1975) - Expedient d'aprofitament d'aigües (1954-55, 1974). - Expedient del judici verbal de faltes per sostracció d'aigües contra diferents veïns a l'Alcúdia. (1935)	
ACTIVITAT PROFESSIONAL	Conflictes i pleits	REVA (Riegos y Enegía de Valencia)	Llibre de premsa	- Retalls de premsa de diferents diaris (Mercantil Valenciano, Las Provincias, Diario de Valencia). (van del 30/9/1926 fins al 25/9/1931, tot i que la major concentració correspon a l'any 1930).	24

Sub-subfondo	Serie	Subserie	Sub-subserie	Expediente (Unidad de descripción)	Caja
			Expedient de concessió d'aprofita-ments hidràulics al riu Túria:	- Fotografies en blanc i negre. Hi ha un total de quatre, tres d'obres indeterminades i una que correspon a la visita efectuada pel Tribunal de les Aigües a Madrid, quan el tema del conflicte amb l'Ajuntament de València, on està V. Giner Guillot). - *"Revista de Economía y Hacienda"*, un exemplar del número 12, Madrid, 22 de març de 1930. - *"El Financiero"*, dos exemplars que corresponen als números 1523, del 6/6/1930, i el 1549, del 5/12/1930.	
			Regulació del riu Túria:	- BOP (Butlletí Oficial de la Província de València) corresponent als dies: 13 i 14 d'agost de 1928 (anunci de presentació dels cinc projectes), i 3, 5,6, 8 i 9 d'octubre de 1928 (presentació pública dels projectes i publicació de les llistes d'afectats per municipis). - Escrits de contestació a l'oposició formulada per: Ajuntament de València, Sociedad Valenciana de Electricidad, S.A. VOLTA, Alcaldes i Síndics dels pobles titulats "Castillos", Vicente Puchol Sarthou (president de la companyia mercantil DYNAMIS, S.A.), president del Tribunal de les Aigües de la Vega de València, sequier major president de la Reial Séquia i Comuna de Montcada i els síndics de les séquies de Quart, Benaxer i Faitanar, Mislata, Tormos, Favara, Mestalla, Rascanya i Rovella, president de la Comunitat de Regants del Canal de Regs del riu Túria, Manuel Mir y Blasco (gerent de la Societat Elèctrica "Mir y Roig"), Ajuntament i veïns de Domeño, propietaris i veïns del terme de Loriguilla. (adreçades totes elles al Ministre de Foment, amb data 5/11/1928, i hi ha una còpia de tots els escrits enquadernada amb fil).	
			Documents referits a REVA:	- Còpia del projecte "Pantano y salto de agua Loriguilla en los términos municipales de Domeño, Loriguilla y Chulilla, en la provincia de Valencia (1928)". - Escrits d'oposició de les séquies de la Vega de València contra els projectes presentats per la S.A. REGADÍOS Y ENERGÍA DE VALENCIA, del 31/10/1928 (hi ha una altra còpia). - Còpies dels escrits de contestació presentats per l'Ajuntament de València, del 5/11/1928 i S.A. VOLTA, del 3 /11/1928.	
			REVA i les Comunitats de Regants de València:	- Real Ordre nº 103 (de 9/4/1927) (és una còpia de la carta del Ministre de Foment al Director General d'Obres Públiques).	
			Manifestos:	- Sol·licitud de constitució de la Confederació Sindical Hidrogràfica del Riu Guadalaviar o Túria (sense data, encara que deu ser posterior al 5/3/1926). (la sol·licitud està feta per part de séquies, comunitats de regants, municipis i entitats de caràcter mercantil que gaudissen d'aprofitaments d'aigües en el riu)	
			Manifestació del 27 de juliol de 1930:	- Esborrany de carta.	
			Expedient:	- Expedient de constitució de la Confederació Sindical Hidrogràfica del Riu Túria. Inclou: còpia d'instància (4/5/1929); esborranys; notes; carta de Juan de la Cierva, degà del col·legi d'advocats de Madrid (20/11/1928); i acords.	
			Escrits i notes:	- Accions i altres empreses (2 còpies). (participació de capital estranger, sobretot de la companyia Hispano-Belga d'Empreses Elèctriques i Industrials (Hispanobel). - Declaració de principis o projectes (inclou un retall de premsa del 23/5/1929). (descripció de la societat i projectes a desenvolupar). - Memòria corresponent al primer exercici social de l'11 de juliol de 1928 al 31 de desembre de 1929 (2 còpies), i aprovada per la Junta General d'Accionistes celebrada el 31 de maig de 1930.	
			Consell de Ministres: :	- Projecte de Regs de "Els Ullals" (inclou fullet del projecte, fulla de sol·licitud d'aigua per a reg i fulla d'inscripció de terres). - Convocatòria als interessats en la construcció dels pantans del Túria. - REVA i la Junta de Defensa del Túria (fullet editat). - Bases per a una col·laboració entre la Vega de València i REVA, en els regs	

Sub-subfondo	Serie	Subserie	Sub-subserie	Expediente (Unidad de descripción)	Caja
				existents i possibles. - Comentari a les Bases de REVA. - Projecte d'acord entre les Comunitats de Regants i REVA (2 còpies). - Assumpte REVA amb Regants de València (2 còpies). - *"Valencianos, viva el general Primo de Rivera"* (3 còpies i un esborrany). - *"Propietarios, labradores y regantes"* (5 còpies i un esborrany). - Demanda pública al govern (4 còpies). (en els retalls de premsa apareix com petició dels manifestants, segurament fou el text llegit a la gent) - Convocatòria pública a la manifestació (7 còpies del full imprés). - Reportatge fotogràfic de la manifestació (15 fotografies). - Informe de l'advocat de l'Estat (24/8/1929) (2 còpies). - Nota resum de les qüestions que afecten les aigües de les séquies de la Vega de València, que integren el Tribunal de les Aigües i Reial Séquia de Montcada (còpia i esborranys). - Notes. - Cartes per a publicar al Mercantil Valenciano (una d'elles disposa del text mecanografiat i manuscrit). (febrer de ...), en representació del Tribunal i de les Séquies. - Carta per a publicar al Mercantil Valenciano, signada per E. Conde en defensa de REVA (sense data explícita). - Consell Provincial de Foment (nota de la visita al President de la Diputació per part dels alcaldes dels municipis afectats en contra del projecte, del 9/7/1930; informe del Consell Provincial de Foment; i llista dels vocals propietaris i suplents d'eixe Consell). - Notes soltes (algunes manuscrites). - Minuta d'honoraris per l'assessoria a la Junta de Defensa del riu Túria, pels treballs fets des de l'1 de gener fins al 31 d'agost. - Instància al Consell de Ministres. - Instància a l'Ajuntament de València. - Escrits al Ministeri de Foment (són tres els escrits i una nota). - Carta al Ministre d'Economia. - Nota pública del 10 de juny de 1930, signada per la junta de Defensa i pel Sequier Major de Montcada. - President del Consell de Ministres (conté una sol·licitud d'audiència amb dues còpies; dos escrits, un amb nou còpies i l'altre amb dues còpies; i una nota en la qual el Tribunal de les Aigües nomena president honorari al president del Consell de Ministres, en Miguel Primo de Rivera). - Resolucions (a la instància presentada per l'Ajuntament de València i Real Ordre de paralització dels expedients d'aprofitaments d'aigües del riu Túria). - Fulls de signatures de conformitat per a cursar un telegrama de gratitud al president del Consell de Ministres (25/4/1929).	

MATERIAL NO INVENTARIAT

.ACTIVITAT PROFESSIONAL	Conflictes i pleits	INPACSA (Industrias del Papel y la Celulosa, S.A.).	*Memòries i projectes *Informes i estudis tècnics *Escrits d'oposició *Correspon-dència *Retalls de premsa *Publicacions		25 26
		Pleits de particulars o			27

Sub-subfondo	Serie	Subserie	Sub-subserie	Expediente (Unidad de descripción)	Caja
		de comunitats de regants *Tribunal de les Aigües *Séquies de la Vega *Ajuntament de València. Con-cessions d'aigua *Defensa de l'aigua del Túria (1989)			28 29 30
	Comunitats de regants	Canals-Xàtiva	Separació d'aigües Canals-Xàtiva Séquies i ordenances de Xàtiva.		31
DOCUMENTA-CIÓ DE TREBALL	Contaminació d'aigües	Retalls de premsa Publicacions i articles Conflictes de particulars o empreses Informes Correspondè ncia			32 33 34 35 36
	Vària				37
DOCUMENTA-CIÓ PERSONAL	Homenatge a V. Giner Guillot i V. Giner Boira (18/12/1976)	Correspondè ncia Adhesions			38
	Editorial Mangold	Distribuidora Vicente Giner Cartes impagats Factures pagades Correspondè ncia amb l'editorial			
	Temes socials i culturals.				38 39
	Pleits de particulars sense relació amb l'aigua				39 40
	Correspondè ncia privada				
Sub-subfons	Sèrie	Subsèrie	Sub-subsèrie	Expedient (Unitat de descripció)	Caixa
	Secretaria	Correspondè ncia	Cartes rebudes Llibres de cartes		41 42 43 44 45
		Agendes			45
		Dietaris			46
		Documents personals de V. Giner Guillot			

Sub-subfondo	Serie	Subserie	Sub-subserie	Expediente (Unidad de descripción)	Caja
	Comptabilitat	Llibres de comptes, balanços o entrades i eixides de diferents empreses i entitats privades			47
		Llibre de clients i comptes			
	Documentació jurídica	Torn d'ofici de V. Giner Guillot			48
		Pleits de P. Abal			
		Fiscalia de Taxes			49
		Escriptures i títols de propietat, venda o constitució			50
		Poders			
		Testamentaria i depositaria			50-52
		Pleits ordenats de la A a la Z			53-89

Inventario 3, entrega 2012

TÍTULO	LUGAR	FECHA
Llibre manuscrit 'Furs i privilegis atorgats a les cequies Reals del present Regne', 76 folis en pergamí i cobretes de fusta i pell	València	08-10-1575
CAIXA A		
Libro-registro de los fallos pronunciados por el Tribunal de las Aguas de la Vega de Valencia, mandado formar por el acuerdo de 18 de marzo de 1886. Tomo 1º	València	27-05-1886 – 21-09-1905
Libro de testimonio por compulsa del expediente de acotamiento de planteles para la cría de arroz perteneciente al término de dicha Baronia [de Sumacarcer]. Inclou un ofici de Manuel Fidalgo, Intendencia de la Provincia de Valencia, Comisión Regia de Arroces adreçat al Justícia i Ajuntament de Sumacàrcer (València, 09-02-1832); i un rebut de la Comandancia militar del districte de Xàtiva de l'entrega per part del regente dela jusrisdicció de Sumacàrcer de 22 fusils i 29 baionetes (Xàtiva, 10-04-1844).	València – Sumacàrcer	23-03-1832 – 05-04-1832
Libro de los Establecimientos, suplementos de títulos y prórrogas de las fronteras de Sollana y Sueca, concedidos hasta fin de 1849 en la Albufera. Tomo 3º	València	23-04-1825 – 24-11-1861
CAIXA B		
Enquadernació de pergamí amb el text 'Certificación de 23 de octubre de 1742 de haverse puesto el hábito don Rafael de Salabert Rodríguez en la Iglesia del Colegio de San Clemente de Españoles de la ciudad de Bolonia', que conté justificants de pagaments, lletres de canvi, resguards d'entrega de mercaderies embarcades, impresos diversos, …		1785 -1878
Llibre de dates i rebudes de la claveria de Miquel Castell del Gremi de Blanquers en lo any 1602. Escrivà Gil Vergili.	[València]	1601 – 27-09-1603

TÍTULO	LUGAR	FECHA
Libro de acuerdos de la Junta de la Fuente de Barchell (Alcoi). Nº 6	Alcoi	27-01-1817 – 12-12-1856
Carpeta amb fulls solts de l'obra de Joan Baptista de Valda (1612-1669) Solenes fiestas que celebro Valencia a la Immaculada Concepcion de la Virgen Maria [Texto impreso] : por el supremo decreto de N.S.S. Pontifice Alejandro VII ... /. -- En Valencia : por Geronimo Vilagrasa ..., 1663 – i fulls solts de gravats	València	1663
Carpeta amb documentació sobre comunitats de regants i del Trubunal de les Aigues. Correspondència i un eixemplar de: Plan General de ordenación del Monte de la Dehesa. Ayuntamiento de Valencia, 1963		1963 i anys 80-90
Carpeta amb documentació i correspondència del Plan hidrográfico Nacional		
Carpeta amb fotocòpies i bibliografia sobre la València antiga i els recs; una llibreta amb un full de 'Sentencias, resoluciones y notas interesantes'		
CAIXA C		
Carpeta amb correspondència i escrits polítics: còpia de carta a Eduardo Aunós; còpia de carta d'Àlvaro Figueroa Alonso-Martínez, marqués de Villabrágima, adreçada al comte de Barcelona (Madrid, 06-04-1945); 'Comentario a la nota del Gobierno Civil sobre la denuncia del Mercantil a los trabajos en el río por R.E.V.A. y tachados por la censura el 5-1-930'; i còpia impresa de un manifest en favor de la restauració de la monarquia en Espanya (1943). Un full solt 'Registro de efectos a negociar' de 1942. Contracte de traspàs d'un establiment de venda de peix (1944). Anotacions i un rebut.		1943-1945
Carpeta amb documents manuscrits: 'Reflexiones sobre las clausulas de la fundación de mayorazgo de Diego y Juan de Arévalo, vecinos de Madrigal'; 'Instrumentos para la pertenencia de los mayorazgos de Diego y Juan de Arévalo en Madrigal'; inclou un document de venda de l'any 1631	Madrigal	1631 i posteriors
Carpeta amb 54 rebuts de la subvenció per dies de malaltia de la Confraria del Senyor Sant Pere Apòstol de la Seu de València;5 rebuts del mateix concepte però de la confraria de la Santíssima Trinitat i Nostra Senyora dels Desemparats;3 fulls de la Col·lecta de la Confraria de la Santíssima Trinitat i Nostra Senyora dels Desemparats del col·lector Mossé Josep Giner en l'any 1726-1727; 1 rebut del clavari de la Casa de Nostra Senyora de la Misericòrdia per les mises per l'ànima de Joaquín de Mesa (València, 27-01-1756); 1 rebut del Vice-Comissari de l'Opra Pia dels Sants Llocs de Jerusalem per una almoina per l'ànima del difunt José Marco (València, 10-05-1814); 1 plec solt de l'imprés 'Instrucciones del escusado para su Magestad...'; 1 plec solt de 'Guia dels actes i demés papers, que es troben en lo caixò intitulat Corbí 43 Fayos'; 4 indulgències plenàries per a difunts;Certificació de defunció d'Antonio Selda Gilet en l'Hospital Reial i General de València (València, 16-12-1721); i Memorial sobre la propietat de 2 cafissades de terra garroferal en el terme d'Albal.	València	1698-1814
Carpeta amb documents amb gravats de Tomás Rocafort i José Assensio, com fulls de deute públic, plànols, diploma, taules de lletres,...		
Carpeta amb documents amb gravats diversos, deute públic, accions d'empreses i d'asseguradores, paper segellat, …		
Carpeta amb un full d'avís de lectura de tesi doctoral		
3 postals(Madrid, 36-12-1905; Alacant, 07-07-1917 i [València], 30-11-1972)		1905-1972
2 fotografies d'imatges religioses sobre cartó		1897-1902
4 fotografies del castell de Sagunt, bous en la platja del Cabanyal, i 2 vistes de Porta-celi (una vista general i una fotografia d'una de les voltes pintades al fresc)		1900
8 fotografies de la vila d'Alpuente fetes per José Cervera (Vista general, vista de la part posterior del castell, vista des de San Antonio – Eras, vista de las Eras des de els camps que hi ha sobre el batan, vista del campanar de l'església parroquial, vista des del cementeri vell, part de darrere de la capella de la comunió es veu l'aldea de las Eras, vista dels Arcs que condueix l'aigua ala vila de Fuente Nueva, Vista del Campanar de l'església parroquial)		14-07-1901 – 1902
Fotografia de l'interior d'una església		
Fotografia d'un dinar multitudinari, sembla presidir l'acte Manuel Azaña		

TÍTULO	LUGAR	FECHA
3 escuts models d'escut de la ciutat de València dibuixats i pintats sobre pergamí per José Mayol; una postal amb l'escut de la ciutat de València.		
Programa de l'actuació del tenor Beniamino Gigli en el Teatre Principal el dies 26, 27 i 30 d'octubre de 1946		1946
Llibret de la Falla de la Plaça de Sant Jaime i Bolseria de l'any 1935		1935
Llibret de la Falla de la Confederación Hidrográfica del Júcar de Valencia de l'any 1944		1944
Un eixemplar de 'Valencia : revista mensual ilustrda', número 77 (any VII) corresponent al mes d'agost de l'any 1932		1932
Un plec (pàgines 3-6) del 'Diario de Valencia', del diumenge 11 de maig de 1930		1930
Un retall de premsa amb un poema de Eduardo Marquina		
Un full de 'La propaganda activa : Sociedad de ciegos e inútiles para el trabajo'		
Un cartó amb l'explicació de les instal·lacions de l'Exposició de 1883 de la Sociedad Valenciana de Agricultura		1883
CAIXA D		
Àlbum 'Aguas 1861' amb retalls de premsa i anotacions sobre temes diversos, legals i, especialment de regs i aigües.		05-08-1868 – 08-05-1899
'Los riegos de la villa de Altea y su derecho consuetudinario' por Francisco Martínez y Martínez, abogado. València, 1922. Amb dedicatòria autògrafa de l'autor	València	1922
Lista cobratoria formada por el ayuntamiento de Montroy para atender a los gastos de conservación y reparación de la acequia Madre del año 1917. Inclou la Liquidació del recaptador.	Montroy	1917
Lista cobratoria formada por el ayuntamiento de Montroy para atender a los gastos de conservación y reparación de la acequia Madre del año 1920	Montroy	1920
Repartimiento general formado por la Junta Directiva Local de la Acequia Madre de Montroy para atender a los gastos de cequaje del año 1933	Montroy	1933
Repartimiento general formado por la Junta Directiva Local de la Acequia Madre de Montroy para atender a los gastos de cequaje del año 1935	Montroy	1935
Repartimiento general formado por la Junta Directiva Local de la Acequia Madre de Montroy para atender a los gastos de cequaje del año 1936	Montroy	1936
Repartimiento general formado por la Junta Directiva Local de la Acequia Chaqués de Montroy para atender a los gastos de cequaje del año 1935	Montroy	1935
Carpeta amb: Copia del Libro de arreglo de aguas de Viver y Xerica (transcripció mecanoscrita del document)		
Ayuntamiento de Alfafar. Memoria de los trabajos realizados en la construcción del Pozo Artesiano y monumento erigido al mismo en el centro de la plaza Mayor de esta población, escrita por D. José Mª Morales Barrés, secretario del Ayuntamiento. València, 1914. Amb dedicatòria autògrafa de l'autor	València	1914
Demanda presentada ante el Consejo de Estado por el Dr. D. Manuel Danvila en representación de la Excma. Diputación Provincial de Valencia contra la Real Orden dictada por el Ministerio de la Gobernación en 4 de julio último demostrando que la provincia de Valencia es propietaria de las obras del puerto del Grao...	Madrid	1876
Títulos del Molino de Anselmo Donderis concedido por la Junta de Aguas de Rascaña	València	16-06-1851 – 21-06-1851
Carpeta 'Documento sobre aguas Buñol' amb un quadern d'anotacions sobre assumptes d'aigües		
2 fotografies en blanc i negre d'un acte celebrat en la Llotja de València. Fotogràf V. Barberá Masip. 17 x 23 cm.	València	
Proyecto de un pantano en el río Palancia para el riego general del valle Saguntino. Documento número 2 – Planos		
CAIXA E		

TÍTULO	LUGAR	FECHA
Caixeta de cartó 'Tribunal de las Aguas' amb 5 rotllets de pel·lícula fotogràfica procedents de l'Archivo Fotográfico J. Cabrelles Sigüenza:- 1957, Ministro Gual Villalbi en el Tribunal de las Aguas; 02-06-1960, Tribunal de las Aguas, 13-11-1960, Milenario del Tribunal de las Aguas		1957 – 13-11-1960
Caixeta de cartó 'Acequia Real del Júcar' amb 9 rotllets de pel·lícula fotogràfica: 7.589, VII Centenario de la Acequia Real del Júcar - Exposición Claustro Santo Domingo; 7.590, VII Centenario de la Acequia Real del Júcar – 1 al 40; 7.591,VII Centenario de la Acequia Real del Júcar – 41 al 75; 7.592, VII Centenario de la Acequia Real del Júcar – 76 al 110; 7.593, VII Centenario de la Acequia Real del Júcar -111 al 125; 7.594, VII Centenario de la Acequia Real del Júcar – 126 al 160; 7.660, Congreso de Regantes, apertura; 8.085, Acequia Real del Júcar - Homenaje a D. Vicente Marí, 5, 65; 8.086, Acequia Real del Júcar – Fiesta de San Juan y Bendición de Imagen.		1965?
1 Sobre amb felicitacions nadalenques i targetes de visita		1949 – 1952
1 sobre amb estampes de sant Vicente Ferrer, Sant Vicent Màrtir i de la Verge dels Desemparats		1948 – 1952
1 Sobre amb felicitacions nadalenques		1950 – 1952
Carpeta 'Riegos de Cataluña', conté:2 exemplars (1912 i 1913) de 'El Regadío en Cataluña' de Juan Sardá; 'Las Inundaciones de octubre de 1907 en Cataluña, previsiones futuras' per Pedro García Faria, Madrid, 1908; 'Potencia de riego del Canal de Aragón y Cataluña', Zaragoza, 1 mayo 1908		1907 – 1913
Carpeta 'Folletos de la Cámara Agrícola', conté: 1. Asociación de Propietarios de Fincas Rústicas de la Provincia de Valencia. Informe y exposición elevados al Instituto de Reforma Agraria..., València, 1933; i 6 publicacions més de la Cámara Oficial Agrícola de Valencia dels anys 1931-1932	València	1931 – 1932
Carpeta amb: - Exposición de distintas actuaciones del Tribunal de las Aguas de la Vega de Valencia en defensa de los derechos de las acequias que lo integran y documentos referentes a todo ello. Valencia, 1944; - Reglamento del Sindicato de Regulación del río Turia y O.M. De su aprobación. Valencia, 1936; - Escrito de oposición a los proyectos presentados por la S.A. Regadíos y Energía de Valencia, que formulan las comunidades de regantes de esta vega y Real Acequia de Moncada, y y el formulado por el Presidente del Tribunal de Aguas de Valencia, Valencia, 1928; - 2 retalls, un del diari 'Informaciones' del dia 1 de març de 1951 amb una notícia sobre els pantans d'Alarcón i del Generalísimo; l'altre del 'Boletín Oficial de la Provincia de Valencia', nº 119 del dilluns 21 de maig de 1945.	València	1928 – 1944
Carpeta amb: - Documentos constitutivos y Reglamento para el régimen de la empresa del Pantano de Níjar, provincia de Almería. Valencia, 1842; - El Agrónomo, Pantano de Isabel II. Actas de las sesiones de la Junta General estraordinaria de 24 de julio de 1851. Madrid, 1851; - 2 accions de l'Empresa del Pantano de Nijar. Nijar, 1 de desembre de 1842– València 17 d'octubre de 1850; - 3 eixemplars de: Confederación Hidrográfica del Júcar, Constitución. Manises, [1935]; - Ordenanzas y reglamentos para el Sindicato y Jurado de la Comunidad de Regantes de la Huerta y Arrozal de las Acequias Mayor, Vistabella, Codona y Mota, término municipal de Puebla Larga. Alzira, 1920; - Ordenanzas de la Acequia de Enova. Valencia, 1891; - Obras del Pantano del Generalísimo en el río Turia. Valencia, 1945; - Estatutos y reglamento del Sindicato Mercantil Arrocero de Valencia. Valencia, 1900; - Ley constitutiva y ordenanzas de la Comunidad de Labradores de Carcagente. Reglamento para el régimen y gobierno de su Sindicato de Guarda y de Pilicía Rural. Alzira, 1908; - Los pequeños riegos en la Región Valenciana, manera de estimularlos y propagarlos en el resto de la Nación por Luis García Ros. Valencia, 1923; - Riegos del río Alcoy de Gandia, Ordenanzas. Gandia, [1927]; - Estatutos y ordenanzas mandadas decretar por su Magestad … para el buen gobierno, y administración de la agua del Pantano, y riego de las huertas de la Villa de Onteniente. Año 1688, reimpreso en Onteniente en 1884; - Copia literal de las ordenanzas del riego de la Villa de Onteniente. Año 1687 (manuscrites).		1842 – 1945
CAIXA F		

TÍTULO	LUGAR	FECHA
Carpeta 'Ordenanzas' amb: - Ordenanzas para la Acequia del Puig. Jativa, 1894; - Canal para el riego de los arrozales de Valencia y Alfafar con las aguas del río Turia. Valencia, 1952; - Proyecto de ordenanzas de la Comunidad de regantes de Sueca. Sueca, 1897; - 2 eixemplars de Ordenanzas de la Comunidad de Regantes de Ribarroja, Reglamentos del Sindicato y Jurado de Riego, Acequia del 'Quint'. Valencia, [1961]; - 3 eixemplars de: Ordenanzas de la Comunidad de Regantes de Ribarroja. Reglamentos del Sindicato y Jurado de Riego, Azud 'Lorca'. Valencia, [1961]; - Ordenanzas para la Comunidad de Regantes de la Acequia de Aledua y Reglamentos para el Jurado y Sindicato de Riegos de Alginet. Carlet, [1914]; - 3 eixemplars de Comunidad de regantes de Campo Arcis (Requena), Ordenanzas, Reglamento para el Sindicato de Riegos, Reglamento para el Jurado de Riegos. Requena, 1948; - Ordenanzas para el régimen y administración de la acequia de Carcagente. Valencia, 1887; - Ordenanzas de la Comunidad de Regantes de la Partida del Pla Nuevo y Reglamentos para el Sindicato y Jurado de Riegos Canals. Valencia, [1923]; - Proyecto de Ordenanzas de riego de Villareal y Reglamento para el Sindicato y Jurado. Castellón, 1869; - Ordenanzas y reglamentos del Sindicato y Jurado de Riegos para el regimen y gobierno de la Comunidad de Regantes del Canal del Valle de Carcer y Sellent de los términos de Carcer, Cotes, Alcántara y Benegida del partido de Alberique; - Capitols e Ordinacions de la Cequia de Favara; - Ordenanzas de la Acequia de Cuart, Vega de Valencia. Valencia, 1978; - Ordenanzas de la Acequia de Robella, Reglamento del Sindicato y Reglamento para el Jurado de Riegos. Valencia, 1976; - Ordenanzas y Reglamentos del Sindicato y Jirados de riegos de la Comunidad de Regantes de la ciudad de Sueca. Sueca, 1924; - 2 eixemplars de Ordenanzas de Riego de la Comunidad de Regantes de la ciudad de Sagunto. Reglamentos para el Sindicato y Jurado. Valencia, 1901; - Ordenanzas de la Comunidad de Regantes de 'Las Fuentes' y Reglamentos del Sindicato y Jurado de Riegos de Bolbaite (Valencia). Xàtiva, 1944; - Ordenanzas para la Comunidad de Regantes de las Huertas Viejas y Nuevas del término de Mogente. Valencia, [1904]; - Ordenanzas de la Comunidad de Regantes y Reglamentos para el Sindicato y Jurado de Reigos de la villa de Cullera. València, 1898; - Ordenanzas y Reglamentos de la Comunidad, Sindicato, Juntas Locales y Jurado de Aguas del Canal y Pantano de Henares, Guadalajara. Guadalajara, [1926]; - Villa de Alginet, Ordenanzas, antiguas y modernas hoy vigentes, de la Acequia de Aledua. Valencia, 1904; - Estatutos para la Federación Nacional de Comunidades de Regantes de España. València, 1955; - Reglamento de régimen interior de la Federación Nacional de Comunidades de Regantes de España. València, 1956; - Ordenanzas del Reigo Mayor de Polop y Reglamentos del Sindicato y del Jurado de Riego. València, 1946; - Ordenanzas de la Fuente de Cuart de les Valls y Distribución de las 1.000 pesetas para los gastos ordinarios cada dos años. València, 1947; - Ordenanzas de la Acequia de Carlet presentadas por los representantes de Alcudia, Benimodo y Guadasuar. València, s.a.; - Ordenanzas para el régimen y gobierno de la Acequia de Chirivella, brazo de la de Mislata mandadas observar... València, 1943; - Ordenanzas de la Acequia de Mislata, Vega de Valencia. València, s.a.; - Comunidad de Regantes de Chulilla (Valencia). Ordenanzas y Reglamentos para el Sindicato y Jurado de Riegos. Acequias de 'Maté' y 'Plano Mira'. València, [1961]; - Ordenanzas para la distribución, y gobierno de las aguas de la acequia de Benacher y Faytanar dispuestas...València, 1918; - Redempció d'un cens pel gremi de ceramistes de Manises al convent de l'Olovar d'alaquàs en 1734, transcripció per Josep Mª Moreno Royo. Torrent, 1986-1987; - Els drets de Manises de la Sèquia Comuna de Quart, Benacher i Faytanar, transcripció per Josep Mª Moreno Royo. Torrent, 1986-1987; - Fotocòpies i de reglaments i ordenances de regs i de correspondència sobre Chulilla, Villamarchante, Pedralba, Gestalgar i Acequia de Manises.		

TÍTULO	LUGAR	FECHA
Carpeta 'Ebro' amb: - Canal de Aragón y Cataluña trazado, datos, observaciones y conclusiones por Mariano V. Sichar y Salas. Zaragoza, 1896; - Noticia del importante Canal de regadío de la Villa de Puente de la Reyna, en el Reyno de Navarra, finalizado con notorio beneficio de su término en 29 de agosto de este año. Imprenta Real, 1790; - Estatutos y Reglamentos de la Real Copañía de Canalización del Ebro. Madrid, 1853; - Números 48, 54, 55 i 56 del 'Semanario Pintoresco Español' amb articles sobre la canalització interior i el Canal de Aragón; - Junta General de Estadística. Reconocimiento hidrológico del Valle del Ebro por don Pedro Antonio de Mesa. Madrid, 1865.		
Carpeta 'Orihuela - Ordenanzas y documentos de riego' amb: 'Alcoy - Documentos referentes a la Fuente del Molinar', amb documents de l'any 1831; - 'Elche – Documentos sobre riegos' amb: - Noticia de las obras executadas en la villa de Elche para proveer de aguas a sus vecinos. Madrid, Imprenta Real, 1790; - Real Orden de Fernando VII regulando el modo de cultivar los marjales de Elche. [Madrid, 1808]		1790 – 1831
Dossier sobre la presentació del llibre 'Historia de Vilamarxant. Retazos y Narraciones I' amb correspondència, retalls de premsa i fotografies		1991 – 1992
Real provisión a la ciudad de Granada creando el Tribunal de las Aguas [Texto impreso] : año de mil quinientos uno / [introducción de Manuel Espinar Moreno ; transcripción, Luis Moreno Garzón]. Reimp. de la ed. facs. [Granada] : Comunidad de Regantes de la Acequia Gorda del Genil, 1993		1993
1 full solt amb noms i xifres		
Un retall d'una revista amb un dibuix de Greta Garbo		
CAIXA G		
Clixé de zinc per a impressió amb una imatge de Sant Vicent Ferrer		
Almanaque de 'Las Provincias' de l'any 1957		
Sobre 'Exposición riada 1957, octubre 1997 Almudín'. Conté: - Carta d'Alicia Arcís Villanueva adreçada a Vicente Giner Boira sobre l'exposició (València, 14 de maig de 1997); - Nota de las Junta de Autoridades y Mandos (Diputación Provincial de Valencia) sobre la distribución de las suscripciones de 'Ayuda a Valencia' a los damnificados; - 12 eixemplars del fullet '14 octubre 1957, pasó un año' editat per l'Instituto Nacional de la Vivienda del Ministerio de la Vivienda; - Las inundaciones de Valencia de 1957, Memoria oficial de la Delegación Permanente del Gobierno. Valencia, 1962.		
Sobre amb documentació sobre Sumacàrcer, conté: - El document número 3 (pressupost) del projecte d'elevació d'aigues i Canal de reg de Sumacàrcer, (1940); - Expediente intruido con motivo del requerimiento hecho a Marcelino Mata García para que rinda cuenta detallada de su gestión como recaudador del municipio de Sumacarcel (1936); - Diverses anotacions i 3 oficis adreçats a la Cooperativa Agrícola de Sumacarcel (1941)		1936 – 1941
Carpeta 'Villamarchante' amb documents sobre l'almàssera del Sindicato Unión Agrícola de Vilamarxant		1947 – 1948
Carpeta 'Valencia folletos varios' amb estampes, fullets, fotografies, …		
Carpeta 'Suplementos 'Valencia' Periódico 'Levante' amb un recull de premsa de notícies i articles sobre temes valencians, retalls de premsa solts.		
Fotocòpies del llibre 'Food in History' de Reay Tannahill.		
Carpeteta 'Colegio de Abogados traductors' amb llista de intèrprets jurats de la província de València i les noves condicions econòmiques del conveni amb Bancaixa	València	07-06-1995
Fotocòpia de Ordenanzas de la Comunidad de Regantes de la Acequia de Robella		
8 reproduccions fotogràfiques de documents de l'Arxiu de la Corona d'Aragó		
Carpeta 'Gran Banda Sinfónica de Músicos Valencianos en Madrid' amb un programa de mà i un fullet		

TÍTULO	LUGAR	FECHA
Volumen 6 'Canciones y Danzas de Bocairente' de la publicación Cuadernos de música folklórica valenciana / Instituto Valenciano de Musicología. -- Valencia : Institución Alfonso el Magnánimo, Diputacion Provincial, 1952		
Apuntes de didáctica y formación musical : apuntes tomados en el Cursillo de Expresión dinámica y dramatización, dedicados a los maestros, profesores de E.G.B. en la Universidad Laboral de Cheste (Valencia), del cinco al veintiocho de julio de mil novecientos setenta y tres para su aplicación en la Primera Etapa de Educación General Básica / por el equipo de cursillistas denominado "Los Contratiempo" y ampliados por Agustí Alamán i Rodrigo ; profesores, Agustí Alamán y Rodrigo, Vicent Sanjosé i Huguet. -- Valencia : [Servicio de Imprenta Universitaria], D.L. 1979		
Carpeta 'Libros' amb fullets informatius de catàlegs de llibreries		
4 eixemplars del fullet 'Exposición de motivos del escrito de comparecencia en la información pública del Pantano de Contreras, presentado por los Alcaldes de Requena, Utial, Camporrobles, Fuenterrobles, Caudet de las Fuentes, Mira, Sinarcas y Venta del Moro'	Requena y Utiel	08-03-1950
Fullet 'Congreso de Abogados Españoles. San Sebastién 1-9 septiembre 1917. Reglamento – Temas – Programa'		1917
Fullet 'Berlín : la ciudad de la Xiª Olimpiada, 1936' publicat per la Comissió de propaganda dels XI Jocs Olimpics de Berlín, 1936		1936
Full amb un croquis d'un terreny rústic		
'Neuer Plan von Berlin mit nächster Umgebung' de Leopold Kraatz; Albert Goldschmidt (Firm). Berlin : Verlag v. Albert Goldschmidt, 1910. Plànol de Berlín plegat.		
Plano General del terreno en que se comprenden las vertientes que interesan al proyecto de Canal del Algar y traza designada para el curso del mismo / formado por el arquitecto Francisco Morell y Gómez. Alicante, 30 de julio de 1866	Alacant	1866
CAIXA H		
Obras del Pantano del Generalísimo en el río Turia. València, 1945		
Carpeta 'Pantano de Guadalcacín' amb: - Informe que eleva a la Comisión de Señores Diputados que ha de dictaminar sobre el proyecto de Ley de colonización y Repoblación interior. Sindicato de Riegos del Pantano del Guadalcacín. Jerez, diciembre 1914; - El Pantano de Guadalcacín y las obras hidráulicas, conferencias dadas por el ingeniero de caminos, canales y puertos, director de las obras Pedro M. González Quijano. 25 y 26 de mayo de 1915		
Separata: Aspectos técnicos de los congresos de Luis Morenes y Areces, marqués de Bassecourt. Publicado en Estudios Turísticos, números 47 y 48. Madrid, 1975		
Carpeta 'D. Vicente Giner' amb: - Bases establecidas en la escritura de fundación para realizar la empresa y memoria descriptiva de la importancia y posibilidad del proyecto. Empresa para la construcción y explotación del Canal de Riego del Ebro, en las provincias de Zaragoza, Teruel, Tarragona, Castellón, Valencia y Alicante. Valencia, 1876; - Dictamen presentado a las Juntas Generales de Agricultura de 1849 por la Comisión Quinta sobre el mejor sistema que por nuestra legislación pudiera adoptarse en punto a riegos escrita por el Excmo. Sr. Conde de Ripalda. Madrid, 1849; - Memoria sobre la necesidad de una ley que regle definitivamente los intereses de los propietarios de aguas presentada a la Sociedad Económica de Valencia por el socio de mérito de la misma y de la de Granada el Conde de Ripalda. Valencia, 1842; - Memorial adreçat a la reina Isabel II per la Junta per a proposar el reglament d'un sindicat general del riu Turia. València: Impremta de D. José Mateu Garin, 1852		
Carpeta 'Valencia 1879' amb un eixemplar de la revista Paris-Murcie : [Texto impreso] journal publié au profit des victimes des inondations d'Espagne. -- Paris : E. Plon et Cie, 1879-[18--] v. : il. ; 40 cm		1879
Carpeta 'Constitución 78 – Estatuto Autonomía' amb vàries edicions de la Constitució española de 1978 i de l'Estatut d'Autonomia de la Comunitat Valenciana		

TÍTULO	LUGAR	FECHA
Sobre 'Biblia Valenciana' amb documentació recollida per a l'article que va publicar al diari 'Las Provincias', reproduccions de manuscrits, targetes commemoratives, ...		1978
CAIXA I		
Carpeta ' Estatutos AIDA (inglés y español)		
Transcripción de las 'Ordenanzas municipales de Benicarló de comienzos del siglo XV, obrantes en el Archivo del Reino de Valencia, transcipció feta per Vicente García Edo, Licenciado en Filosofía y Letras por la Facultad de Valencia		1978
10 eixemplars de: Antes y después de la conquista de Valencia [Texto impreso] : historia y lenguas / autor Francisco Lliso Genovès ; dibujante Enrique Calvo Dolz. -- Torrent : Grup d'Albades Cultural Els Llauradors de Torrent del Circul Católic, D.L. 1992 (Mislata : Mazcavi)		1992
Llista de participants a International Conference on Water of Peace		14-07-1967
Fullet Así es la mayor instalación depuradora de aguas residuales de España		1970
Carpeta del IX Congreso y Coloquio Europeo de Derecho Rural, en Valencia, del 29 de septiembre a 2 de octubre de 1977.		1977
Carpeta amb escrits sobre l'aprofitament hídric del Baix Ebre. Com els textos 'El aprovechamiento del Bajo Ebro, Valencia algo tendrá que decir' i 'El Denta del Ebro' de Vicente Giner Boira		
Alegaciones de las entidades del Bajo Ebro al Anteproyecto del Acueducto Ebro-Pirineo Oriental, abril 1974		1974
Memoria 1991 de la Confederación Hidrográfica del Júcar		1992
Tecnología básica de la recarga artificial de acuiferos editat per l' Instituto Tecnológico GeoMinero de España		1991
Acueducto Ebro-Pirineo oriental editat per la Direcció General de Obras Hidráulicas del Ministerio de Obras Públicas		1974
Fullet España y el Agua editat per la Dirección General de Obras Hidráulicas del Ministerio de Obras Públicas		1965
Fullet España y el Agua : Obras hidráulicas en España, editat per la Dirección General de Obras Hidráulicas del Ministerio de Obras Públicas		1965
Regulación de los ríos españoles editat pel Centro de Estudios Hidrográficos de la Dirección General de Obras Hidráulicas del Ministerio de Obras Públicas		1965
CAIXA J		
Esquema para la preparación de un inventario nacional de la legislación del recurso agua, por Dante A. Caponera. Organización de las Naciones Unidad para la Agricultura y la Alimentación (FAO). Documento de referencia nº 7	Roma	1975
Reforma agraria y administración de justicia, por Guillermo Figallo. Organización de las Naciones Unidad para la Agricultura y la Alimentación (FAO). Documento de referencia nº 13	Roma	1978
2 fullets del International Center for Training in the Environmental Sciences. Madrid, 1976	Madrid	1976
Ofici del Centro Internacional de Formación en Ciencias Ambientales para paises de habla española (CIFCA) adreçat a Vicente Giner Boira, adjunta el programa de cursos 'La gestión Ambiental en el Desarrollo'	Madrid	16-11-1976
Fotocòpia de l'article Biología de los embalses de Ramón Margalef		
Fotocòpia de textos sobre l'aprofitament hídric del riu Esla, afluent de riu Duero		
Newsletter número 10, de febrer de 1994, Aquaforum (Newsletter ot the International Assocation for Water Law)		1994
Carta de Guillermo J. Cano adreçada a Vicente Giner Boira i senyora, invintant-los a un buffet	Buenos Aires (Argentina)	sd-08-1968

TÍTULO	LUGAR	FECHA
5 còpies del Post-Conference Tour Project, o planificació de les visites durant la Conferencia Internacional sobre los Sistemas de Derecho de Aguas en el Nundo, celebrada en València en el mes de setembre de 1975	València	sd-06-1975
Fotocòpia de Presa del Esla, Ficha estadística de la Comisión Internacional de Grandes Presas		
Eixemplar del número 13 de la revista Saveur, corresponent al mes de juliol-agost de 1996		1996
La gestión autónoma del agua en España, ponencia presentada a la Conferencia Internacional sobre las Organizaciones para la Gestión Autónoma del Uso del Agua, por Gonzalo Sancho de Ybarra	Zaragoza	sd-11-1976
La Ley de Colonizaciones de Interés Local : Cinco años de aplicación	Madrid	1946
Dossier sobre la presentació del llibre 'El Puig de Santa María. Aproximación histórica y valoración crítica' por Francisco Javier Domínguez Rodrigo, arquitecto. Acompanya correspondència, l'obra Real Monasterio de Santa María del Puig, conferencias y artículos, retall de premsa, pròleg i text de presentació del llibre per Vicente Giner Boira.		1991-1992
Còpia del text mecanoscrit de 'Law nº 74, for the year, 1971 relative to irrigation and drainage' presentada en el International Conference on Global Water Law Systems per la República àrab d'Egipte		1975
2 carpetes de plàstic amb material del Plan Estratégico de Valencia		1994-1995
CAIXA K		
Sobre 'Duero-Turia' amb material sobre l'estudi d'un transvassament del riu Duero al Túria. Inclou un full amb les notes a afegir o modificar en el Proyecto de Convenio Jucar Turia redactado en 14 de febrero de 1979	Madrid	05-02-1968 – 1979
Material (ponències) de International Conference on Water for Peace	Washington, D.C.	23-31 de maig de 1967
Libro oficial de pago de salarios, sense emplenar		
Libro de matrícula de operarios del Seguro de Accidentes del Trabajo, sense emplenar		
Fotocòpies de la ponència d'Agustín García en les II Jornadas de Distribución Mayorista (Parque Tecnológico, 16 y 17 de junio de 1994		1994
Fotocòpies de la ponència de José Antonio Crespo Alberda en les II Jornadas de Distribución Mayorista (Parque Tecnológico, 16 y 17 de junio de 1994		1994
Galerades sense enquadernar del llibre Crónica de la Exposición Vicentina, dirigida por Francisco de P. Momblanch y Gonzálbez, València 1957	València	1957
CAIXA L		
Carpeta amb transcripcions de textos del llibre del Racional conservat en l'Arxiu del Regne de València		
Eixemplar nº 9, corresponent al mes de març de 1982, del Boletín Informativo de International Law Association (Sección Española)		1982
Fotocòpia de Estatutos de la Asociación Valenciana de Críticos Literarios		
Carpeta amb fotocòpia de l'obra 'El ganchero Miguelico' de Pascual de Pablo. Acompanya fotocòpia d'una carta de Antonio Gardó adreçada a Vicente Giner (París, 28 de novembre de 1990)		
Carpeta 'D. Gonzalo Ebri Ferré – Consulado de la Lonja'	València	01-12-1984 – 15-06-1985
Carpeta amb fotocòpia del llibre 'Gramàtica Valenciana' de Manuel Sanchis Guarner		
Eixemplar nº 32, any IX, del Boletín de Información Municipal, del Excmo. Ayuntamiento de Valencia. Número dedicat al Plan Sur		1961
6 còpies de Memoria explicativa de los trabajos a realizar en la ejecución del proyecto 'Cubrición de acequias en distintos puntos de la ciudad'. Ajuntament de València. Acompanyen 6 plànols de les sèquies de la ciutat de València (octubre 1989).		
7 fotografies en blanc i negre de la II Conferencia Internacional sobre Derecho y Administración de Aguas. Caracas, 8 al 14 de ferbrero de 1976. En totes elles apareix Vicente Giner Boira	Caracas (Venezuela)	1976

TÍTULO	LUGAR	FECHA
Text of the remarks of the President at the Water for Peace Conference (text del president dels Estats Units d'Amèrica)		23-05-1967
Curso sobre: Historia de la Agricultura del professor Thomas F. Glick, Cap del Departament d'Història de la Universitat de Boston (E.E.U.U.). Escuela Técnica Superior de Ingenieros Agrónomos de València		Maig de 1980
Carpeta 'Tunez' amb 36 fotografies en blanc i negre del desert i oasi de Nefta, un Rapport d'Activite du Comissariat Special au Developement Agricole du Djerid et des zones minieres		
Sobre 'Ley de aguas de Gambia' amb la fotocòpia de la llei i carta de G. A. N. Starmans a Vicente Giner Boira		27-03-1979
Sobre 'Arizona. Ordenanzas riego. Código de aguas' amb 'State of Arizona Manual of Instructions' (1957); 'A summary of Groundwater law of Arizona and the rueles and regulations of the state land department concerning groundwater' (1957); i 'Water code' State Land Department of Arizona		
Fotocòpia de l'article 'Tribunal de las Aguas de Valencia' per Juan Reig y Flores		
Plano 'La zona franca y engrandecimiento de Valencia'		
Esborranyd'una denúncia adreçada a la Delegación del Ministerio de la Vivienda		
Carpeta 'María Manglano – patio con verja' amb un escrit		
Fotocòpia de l'obra de teatre ' Museo del Ninot' de Nieves f. Baldoví i P. Tamarit		
Esborranys d'escrits diversos		
Fullet de l'exposició 'L'obra daurada : Els colors de l'or en la ceràmica valenciana'		1996
CAIXA VERDA 'ORDENANZAS, DICTÁMENES, CONCORDIAS Y OTROS DOCUMENTOS'		
Dictamen de la Comisión especial de aguas, acuerdos del Excmo. Ayuntamiento y otros documentos concernientes a la Sociedad anónima de Abastecimiento de Aguas Potables de Jerez de la Frontera. Jerez, Tipografía Municipal, 1912. Du el segell de la Biblioteca Pública Municipal de Jerez de la Frontera	Jerez de la Frontera	12-06-1912
Ordenanzas para el régimen de la Comunidad de Regantes y Reglamento para el Jurado de Riegos de Talavera la Real – Canal de Lobón	Badajoz	1960
Escritura de transacción o concordia definitiva otorgada por le Comunidad de Regantes de la Real Acequia de Escalona de una parte, y de otra la Sociedad Civil de Defensa de Riegos y la Comunidad de Regantes del Valle de Cárcer en 18 de abril de 1916	València	1916
Colección de los artículos publicados en el periódico El Perú sobre el Canal de Tamarite de Litera por don Francisco Carles, director y propietario de dicho periódico. Madrid, 1858	Madrid	1858
Dictamen sometido a las Cortes por la Comisión de Caminos y Canales sobre la conclusión del Canal de Castilla. Madrid, 1837	Madrid	1837
La cuestión del Pantano de Alicante, por D. Basilio Martínez, dueño de la Presa Sesta, que forma parte de las quince llamadas antiquísimas, únicas que existen en el riachuelo de Monnegre. Alicante, 1877	Alacant	1877
Relación de los gastos ocasionados en la confrontación sobre el terreno del proyecto de desecación y saneamiento del Lago de la Albufera de Valencia (un full solt)	València	04-05-1880
Provincia de Valencia. Riqueza territorial. Estado resumen del número de hanegadas de tierra riego y secano, separadamente, que constituye la riqueza rústica de cada distrito municipal y la general de la provincia		sense data, però per la lletra sembla de entre 1890-1910
Sobre 'Sentencia Acequia Benacher 1437' conté la fotocòpia del text original de la sentència sobre la sèquia de Benager i Faytanar (Arxiu del regne de València) i transcripció, junt a una carta de remissió de Jesús Villalmanzo	València	26-06-1980
Copia simple de las Ordenanzas de las acequias de Llombay y Alédua. Còpia certificada per Juan Crisóstomo Petit y Juliá	València	18-01-1841

TÍTULO	LUGAR	FECHA
Carpeta 'Murcia' conté: - 2 fulls impresos 'De una conferencia en el Cículo de Bellas Artes, Región Murciana – Los Regadíos' de Muñoz Palao (Murcia, marzo 1921); - Extracto de la historia de Alguazas, escrita por Pedro Díaz Cassou. Murcia: Imprenta de 'El Diario de Murcia', 1898; Ordenanzas del Heredamiento de aguas de Alguazas, compiladas por Pascual María Massa. Murcia: Imprenta de 'El Diario de Murcia', 1894		1894 – 1921
Carpeta 'Alcoy' conté 'Ordenanzas del riego de Mascarelles de Alcoy', còpia mecanoscrita	Alcoi	15-06-1885
Discurso sobre el dominio, pertenencia, distribución, y uso de las aguas que sirven al riego público de la huerta de esta ilustre ciudad de Alicante, que ofrece a la misma el doctor don Francisco Verdú, abogado de los Reales Consejos, …	Alacant	10-06-1739
Discurso legal por los Ayuntamientos de las villas de Bocairente y Bañeras y por don Vicente Calabuig i Maiques, ..., en el pleito que en grado de vista siguen en esta Real Audiencia con el Ayuntamiento de la villa de Biar y Electos del común de Regantes del Valle de Benejama, sobre el uso y aprovechamiento de las aguas del arroyo de Vinalopó. Valencia: En la Imprenta de Estévan, 1819	València	1819
Memoria de la visita al río Turia jirada por el arquitecto D. Vicente Constantino Marzo	València	28-04-1852
Ordenanzas municipales y de buen gobierno para la guarda y seguridad del término de la ciudad de Denia. Aprobadas por el Real y Supremo Consejo en 9 de setiembre del año 1806. Valencia: en la Oficina de Burguete, impresor del Santo Oficio, [1806]	València	1806
Carpeta [Castellón], conté: - Sentencia orijinal del Marqués de la Torre de Carrús en los autos entre las villas de Castellón y Almazora sobre la separación de aguas. València, 31 juliol de 1788 (1 full plegat dins del seu sobre original); - Breve noticia de la gran virtud, que al Señor comunicó a las Aguas de las Fuentes del Lugar de Montanejos, del Reyno, y Arzobispado de Valencia; para consuelo de muchos, que padecen penosos accidentes. En Valencia: En la Imprenta de la Viuda de Antonio Bordaza, junto al Palacio Arzobispal, [1718]; Ley constitutiva, Reglamento para su aplicación y ordenanzas de la Comunidad de Labradores de Castellón de la Plana – Reglamento de régimen y gobierno del Sindicato de Guarda y de la Policía Rural. Castellón: Imprenta y librería de J. Armengot, 1906; - Ordenanzas de la Comunidad de Labradores de Burriana. Burriana: Imprenta de Antonio Peña Llácer, 1898; - Proyecto de Ordenanzas de riego de Villareal y Reglamento para el Sindicato y jurado del mismo. Castellón: Ordóñez y Cardona, 1869; - Las Aguas, colección de artículos publicados en el periódico 'El Burrianense' por don Joaquín Peris Fuentes. Burriana: Imprenta de Antonio Peña Llácer, 1899; - Las Aguas del Mijares, artículos insertos en 'El Mercantil Valenciano' en los días..... Valencia: Imprenta de A. Cortés, 1897; - Junta de Aguas de la Plana. Conferencia del Excmo. sr. D. Miguel Abriat Cantó. Castellón: Hijos de F. Armengot, [1946] (Eixemplar dedicat per l'autor a Vicente Giner).		1718 – 1946
Fotocòpia de l'expedient de constitució de la Comunitat de Regants de Benaguacil		1974
Carpeta, conté: - Memoria sobre las aguas del Heredamiento principal de Yecla. Madrid: Imprenta alemana, 1918; - Circular de don Gabriel González Maldonado, Intendente y Subdelegado de Rentas de la provincia de Murcia, sobre fomento de riegos. Murcia, 15 de noviembre de 1831; - Còpia mecanoscrita de Ordenanzas y Reglamentos del Sindicato y Jurado de Riegos de la Comunidad de Regantes de la Villa de Cheste; - Còpia mecanoscrita de Estatutos de la Socuedad 'Sindicato de Regantes de San Miguel' constituida en 1939 en Enguera; - Còpia mecanoscrita de Ordenanzas generales de riego de la villa de Buñol, formadas en la Junta General de regantes de 17 de abril de 1871 y aprobadas por el Gobierno de Su Magestad en Real Orden de 16 de julio de 1872; - Còpia mecanoscrita de Ordenanzas para el régimen, uso y aprovechamiento de las aguas de riego del término de la villa de Utiel, compuestas por el licenciado don Juan Julián Ruiz y Pradas. Utiel, 1919; - Còpia mecanoscrita de Carta Puebla de Alcora		1831 – 1939
CAIXA VERDA 'JÚCAR'		

TÍTULO	LUGAR	FECHA
Carpeta 'Acequia Real del Júcar', conté: - Reglamento para la más justa y cómoda distribución de las aguas de la Acequia Real del Júcar en los términos municipales de los pueblos qye riegan de la misma, aprobado por Real Orden de 19 de julio de 1902. Valencia: Imprenta de Manuel Alufe, 1902; - Proyecto de reforma de las ordenanzas de la Acequia Real del Júcar de 2 de abril del año 1845... redactado por Jorge Díez Martínez. Valencia: Imprenta de José Rius, 1864; - Estatutos de la Sociedad Valenciana de Riegos del Júcar. Valencia: Domenech, sa; - 2 eixemplars de: Ordenanzas para el régimen y administración de la Acequia de Carcagente. Valencia: Imprenta de Manuel Alufre, 1887; - Un retall de premsa del diari 'Las Provincias' del diumenge 16 d'abril de 1944, 'El canal de la Real Acequia del Júcar es ya en su totalidad propiedad de los regantes'; - Fullet amb característiques de les obres i fotografies de 'Pantano de Alarcón en el río Júcar' editat per la Confederació Hidrográfica del Júcar l'any 1944; - Algunos datos sobre la historia, descripción y actuación de la Acequia Real del Júcar por Rafael Tasso Yzquierdo. Valencia: Gráficas Genovés, 1945; - Confederación Hidrográfica del Júcar, Constitución. Manises: Tipografía Comercial, [1935]; - Visita a los ríos Júcar y Gabriel, Memoria descriptiva por el arquitecto D. Antonio Martorell. Valencia: Imprenta de José Domenech, 1879; - Desviación: Temores de Algemesí: Polémica sobre la desviación del Júcar por el río de los Ojos y puntos de análogos efectos, sostenida de una parte por un vocal de la Junta de Socorros y Defensa de la Villa de Algemesí y de otra parte por un vocal de la de Alcira, un alcireño y los ex-redactores de 'El Eco del Júcar'. Alcira: Imprenta de José Muñoz Ferriz, 1885; - La veintena en la partidas de Cotes y Pardines del término de Algemesí: Cuestiones concretas a la última porción d ella Acequia Real de Alcira entre los canos de Guadasuar y Alginet... por el diputado D. Benito Ballester Borseta. Valencia: Imprenta de E. Dobón, [1882]; - Apuntes sobre la cuestión de la Real Acequia del Júcar producida por la reclamación de D. Jorge Díez Martínez para que se le reconozca como dueño útil de dicha acequia. Valencia: Imprenta de 'La Opinión', a cargo de José Domenech, 1863		1863 – 1945
Demanda entablada por la Junta de Gobierno de la Real Acequia de Escalona en reivindicación del exclusivo dominio de sus aguas. Valencia: Imprenta de J. Vila Serra, [1906]	València	[1906]
En defensa de la Acequia Real del Júcar por el Ilmo. Sr. D. Luis Sánchez Cuervo, ingeniero de Caminos, Canales y Puertos. Madrid: Sucesores de Rivadeneyra, [1934]	Madrid	[1934]
Documentos para conocerse y juzgarse la inconveniencia de distraer aguas del río Júcar hacia la provincia de Alicante, según el proyecto de Don Juan Bautista Peyronet. Valencia: Imprenta de José María Ayoldi, 1860	València	1860
Réplica dirigida por la Junta de Electos administradores de la real acequia de Escalona de Villanueva de Castellón, al escrito que con el título de 'Impugnación a las razones alegadas por los representantes de las acequias de Escalona y Carcagente, sobre derecho de preferencia a las aguas del Júcar, contra la del Proyecto', ha publicado el apoderado general del Excmo. Sr. Duque de Hijar. Valencia: Imprenta de José Rius, 1849	València	1849
Fotocòpia de Ordenanzas para el régimen y gobierno de la Acequia Real del Júcar aprobadas por R. O. ... Reglamentos adicionales de las Ordenanzas. Valencia: Tipografía Moderna, 1950		
Copia de la escritura de la Acequia de Escalona referente a Sumacárcel		

TÍTULO	LUGAR	FECHA
Carpeta, conté: - Estado actual de la cuestión que por tercera vez ha provocado don Jorge Díez Martínez contra los regantes de la Acequia Real del Júcar, sobre nombramiento de acequiero y guardas de la primera sección del canal. Valencia: Imprenta de José María Ayoldi, 1863; - Apuntes sobre la cuestión de la Real Acequia del Júcar, producida por la reclamación de D. Jorge Díez Martínez, para que se reconozca como dueño útil de dicha acequia. Valencia: Imprenta de 'La Opinión', a cargo de José Domenech, 1863; - Datos para servir a la comisión de etrados de la Acequia Real del Júcar que ha de presentar dictament a la Junta General de Diputados inmediata, sobre si Algemesí y Albalat de la Ribera pertenencen a la .... presentados por los representates de Algemesí D. Juan Francisco Romero Postigo y D. Benito Ballester Broseta. Alcira: Imprenta de José Muñoz Ferríz, 1882; - Exposición de hechos que motivaron la formación de las ordenanzas de la Acequia Real del Júcar en 1845. Valencia: Imprenta de J. Guix, 1878; - 2 eixemplars de Exposición que varios regantes de la Acequia del Júcar elevan al Excmo. Sr. Ministro de Fomento, solicitando se deje sin efecto el nombramiento de un Delegado regio, o en otro caso se resuelva que el pago de la asignación de dicho funcionario se entienda a cargo del presupuesto general del Estado. Valencia: s.n., 1878; - 2 eixemplars del fullet Inauguración por el Excmo. Sr. Ministro de Obras Públicas D. Julio Just Gimeno de los trabajos en el Pantano de Alarcón (Cuenca) sobre el río Júcar. 2 de mayo de 1937; - Documentos para conocerse y juzgarse la inconveniencia de distraer aguas del río Júcar hacia la provincia de Alicante, según el proyecto de Don Juan Bautista Peyronet. Valencia: Imprenta de José María Ayoldi, 1860	València	1860 – 1937
Carpeta, conté: Carpeteta 'Riegos del Júcar, relación de derechos' amb retalls de premsa i 2 oficis dels anys 1872 i 1873; carpeteta amb 2 eixemplars de A los regantes de la Real Acequia del Júcar: Exposición dirigida al Escmo. Sr. Gobernador civil de la provincia.... Valencia: Imprenta de J.M. Ayoldi, 1864; A los regantes de la parte alta del Real Canal del Júcar (circular impresa). Jorge Díez Martínez. Valencia, 23 de diciembre de 1863; Circular i edicte (impresos) de la Junta de Gobierno de la Acequia Real del Júcar. Valencia: Imp. de J. Domenech, [1872]; Solicitud (impresa) de vot de Sr. D. Fernando Núñez Robres y Salvador, Marqués de Montortal, del partit conservador (València, 5 d'abril de 1899); 2 instruccions del Ministerio de Fomento sobre aigües i aprofitament d'aigües públiques (Madrid, 5 i 14 de juny de 1883); Carpeteta ' Cuestiones a que ha dado lugar el nombramiento de Comisario Regio para arreglar los desbarajustes de la Administración de la Acequia Real del Júcar' amb recull de premsa i notes		1872 – 1899
Carpeta, conté: - Carpeteta ' Murcia propone modificación de algunos artículos Ley Riegos 1866' amb un memorial (imprés) de la Comisión Representativa de Hacendados de la Huerta de Murcia adreçat al Excmo. Sr. Ministro de Fomento (Murcia, 23 de maig de 1879); - Comisión de Hacendados de la Huerta de Murcia. Notas sobre los orígenes de la Presa de la Contraparada y del sistema de riegos de la huerta de Murcia (Murcia, junio 1960). Murcia: Sucs. De Nogues, 1960	Múrcia	1879 – 1960
CAIXA VERDA 'ORDENANZAS Y REGLAMENTOS'		
Comunidad de Regantes del Canal del Henares. Reglamento con las condiciones establecidas para el reparto y distribución de las aguas para el abono de riegos. Guadalajara: Imp. del Suc. A. Concha, [1944]		
Comunidad de Regantes de... la zona regable del Canal Bajo del Alberche. Ordenanzas y reglamentos para el Sindicato y Jurado de Riego. Talavera de la Reina: Imprenta J. Rodríguez, 1954		
Ordenanzas que deberán observar los interesados de la Acequia de Mestalla, aprobadas por el Real y Supremo consejo de Castilla en 9 de julio de 1771. Valencia: Imprenta de V. Climent Vila, 1909		
3 eixemplars de Ordenanzas para el buen gobierno y justa distribución de las aguas de la Acequia de Tormos, aprobadas por Real Orden de 10 de junio de 1843. Valencia: Talleres de imprimir Sucs. De Emilio Pascual, 1919		
Ordenanzas para la Acequia Mayor de la ciudad de Sagunto. Valencia: Establecimiento tipográfico de Emilio Pascua, 1889		
Ordenanzas para la Acequia Mayor de Sagunto. Valencia: Imprenta de Victorino León, 1873		

TÍTULO	LUGAR	FECHA
Estatutos d ella sociedad civil 'Comunidad de Regantes del Pozo de Mas Valero'. Segorbe: Gráficas Samuel, s.a.		
3 eixemplars de Sindicato Agrícola Pantano de Benageber. Reglamento de la Asociación de propietarios de fincas rústicas comprendidas en la probable zona regable por el Pantano de Benageber. Liria: Tip. S. Aragó., s.a.		
Reglamento para el Sindicato de Riegos del Pantano de Buseo de Valencia y Reglamento para el jurado de Riegos de dicho pantano. Valencia: J. López Larcada, s.a.		
Reglamento de la Sociedad de Riegos de Tierras Altas del Valle de Cárcer. Valencia: Tipografía Pascual Quiles, s.a.		
Reglamento para el régimen y distribución de las aguas de la Villa de Liria. Valencia: Establecimiento Tipográfico Domenech, 1910		
Comunidad de Regantes de Jarafuel. Ordenanazas. Valencia: Papelería Vila, 1948		
Comunidad de Regantes de Santa Bárbara de Macastre. Ordenanzas y reglamentos para el Sindicato y el Jurado de Riegos. S.l.: s.n., [1960]		
3 eixemplars de Ordenanzas del Riego Mayor de Polop aprobadas por la Comunidad del indicado Riego de una manera definitiva en la Junta general celebrada el día 23 de septiembre de 1945... Valencia: Talleres gráficos M. Laguarda, [1944]		
Reglamento de la Asociación Agrícola de Regantes 'San Salvador' de Almenara. Vall de Uixó: Imp. J. Sandalines, s.a.		
Confederación Hidrográfica del Júcar, Constitución. Manises: Tipografía Comercial, [1935]		
Cuestiones nacionales : Las obras públicas en España : Canal de Aragón y Cataluña, artículos publicados en el diario de Avisos de Zaragoza suscriptos por D. Mariano V. Sichar, ingeniero militar. Zaragoza: Imprenta de C. Ariño, 1892		
Comunidad de Regantes de Campo Arcis (Requena). Ordenanzas, reglamento para el Sindicato de Riegos, Reglamento para el Jurado de Riegos. Requena: Artes Gráficas Molina, 1948		
Ordenanzas de la Comunidad de Regantes del Regajo. Requena: Imp. de Salvador Soteres, 1926		
Ordenanzas de la Comunidad de Regantes de Fuente del Pino. Requena: Imp. de Salvador Soteres, 1926		
2 eixemplars de Ordenanzas y Reglamentos de la Comunidad de Regantes de las Tierras de la Hoya, término municipals de Villar del Arzobispo, provincia de Valencia. Valencia: V. Simó, 1968		
5 eixiemplars de Ordenanzas para el régimen y gobierno de la Acequia de Chirivella, Brazo de Mislata, mandadas observar en virtud de Real provisión... Valencia: Hijos de N. Regolf, 1943		
2 eixemplars de Ordenanzas de la Acequia de Mislata. Vega de Valencia. Valencia: Imprenta J. Nacher, s.a.		
Certificación a favor de los vecinos y terratenientes sobre aprovechamiento de las aguas en Manises. Valencia: Imprenta N. Regolf, 1926		
Ordenanzas para el régimen y gobierno de la Comunidad de Regantes del cauce común llamado 'Río de los Santos'. Valencia: Imprenta de José Vila Serra, 1917		
Ordenanzas y reglamentos para el Sindicato y Jurado de la Comunidad de Regantes de la huerta y Arrozal de las Acequias Mayor, Vistabella, Codona y Mota, término municipal de Puebla Larga, aprobadas por R. O. de 17 de julio de 1902... Alcira: Imp. Baldomero Cuenca, 1920		
2 eixiemplars de Ordenanzas y Reglamentos para el Sindicato y Jurado de Riegos de la Comunidad de Regantes de la Marjal de Masanasa. Valencia: Imprenta de José Vila Serra, 1910		
Ordenanzas de Riego para la Comunidad de Regantes del término municipal de la ciudad de Sagunto y Reglamentos para el Sindicato y Jurado. Valencia: Imp. de José Mª Alpuente, 1901		
Ordenanzas del Juzgado Privativo de Aguas de Callosa de Segura, editadas, por acuerdo de la Junta Directiva. Callosa de Segura: Imp. Molina, 1958		

TÍTULO	LUGAR	FECHA
Ordenanzas de la Comunidad de Regantes de Ribarroja; Reglamentos del Sindicato y Jurado de Riego Acequia del 'Quint'. Valencia: Papelería Vila, [1961]		
Ordenanzas de la Comunidad de Regantes de Ribarroja; Reglamentos del Sindicato y Jurado de Riego Azud 'Lorca'. Valencia: Papelería Vila, [1961]		
Ordenanzas de la Acequia de Cuart. Vega de Valencia. Valencia: Imprenta J. Nacher, s.a.		
Capitols e Ordinacions d ella Cequia de Favara. Valencia: Imprenta J. Nacher, s.a.		
Ordenanzas de la Acequia de Cuart. Vega de Valencia. Valencia: J. Marí Montañana, [1978]		
Bases A para la reforma de ordenanzas de la Acequia de Fabara. Valencia: Imp. de Vicente Ferrandis, 1911		
Ordenanzas de la Acequia de Rovella, cuya aprobación proponen a la Junta General de la Comunidad, la Comisión nombrada para redactarlas...Valencia: Imprenta de José Mª Navarro, 1895		
Ordenanzas para el régimen y gobierno de la Acequia Real del Júcar... Reglamentos adicionales d ellas ordenanzas. Valencia: Imprenta Ortiza, 1982		
2 eixemplars de Ordenanzas para la distribución y gobierno d ellas aguas de la Acequia de Benacher y Faytanar dispuestas por el común de regantes de la misma...Valencia: Imprenta de Antonio López y Compª, 1918		
[Ordenanzas para las aguas del canal del Júcar]. Valencia: Imprenta de López y Compañía, 1845		
Ordenanzas para el gobierno y distribución de las aguas que riegan la huerta de la ciudad de Orihuela y otros pueblos sujetos al Juzgado privativo de la misma. Orihuela: Imprenta de P. Berruezo, 1844		
Copia de los diez capítulos de ordenanza, que se hallan insertos en le Real Provisión librada por los Señores... Capítulos de ordenanza formados para el gobierno de la Acequia de Robella. Valencia: Imprenta de Jaime Martínez, 1835		
[Ordenanzas para el régimen de las aguas del río Albaida]. Jativa: Imprenta de Blas Bellver, 1845		
Real Acequia de Escalona de Villanueva de Castellón. Ordenanzas para el gobierno y administración de la misma, discutidas y acordadas en Junta General de propietarios regantes, y aprobadas por el M. I. Sr. Gobernador civil de esta provincia en 9 de mayo de 1856. Valencia: Imprenta de José Ríus, 1861		
Comunidad de Regantes del Pantano de Riudecañas. Reus. [Reus]: Imprenta Ferrando, [1960]		
Carpeta 'Documento de 1490' amb 'Requerimiento fecho por Lope de Sosa, Señor de la villa de Araujo, al Concejo y vecinos del lugar de Gallinazo de la forma que habían de observar y guardar dichos vecinos en la Presa del río, conforme a la ejecutoria del Consejo que para ello tenían . Ante Miguel García, escribano público en 15 de abril de 1490'	Villar de Gallinazo (Salamanca)	1490
Traducción de las escrituras de transacción y concordia sobre aguas entre las cillas de la Puebla de Vallbona y Benaguacil, en 1644 y 1680. Valencia: Imprenta de Emilio Pascual, 1880		
Fotocòpia de Ordenanzas de las Acequias Madre y Aledua, para el régimen y distribución de las aguas del río Alcalá, que fueron aprobadas por le regencia provisional del reino en 9 de enero de 1841. Carlet: Imprenta Navarro, 1953		

Inventario 4, entrega 2012-2020

TÍTULO	LUGAR	FECHA
CAIXA M		
Carpeta “Inauguración Pantano Generalísimo, 1952” amb 8 pàgines d'un exemplar del diari “Levante” de 27 de maig de 1952.		27 de febrer de 1952
Maquetació d'un tríptic sobre “El Santo Cáliz” de la Catedral de València, amb correccions al text.		
Llista provisional de participants en la “Conferencia Internacional sobre las Organizaciones para la Gestión Autónoma del Uso del Agua”. Còpia d'un mecanoscrit.	Zaragoza	12 de novembre de 1976
“Las cuencas hídricas como unidades óptimas para la planificación y administración de los recursos hídricos. Participación de los usuarios en tales actividades” de Guillermo J. Cano i Joaquín M. R. López, llegit en la “Conferencia Internacional sobre las Organizaciones para la Gestión Autónoma del Uso del Agua”. Còpia d'un mecanoscrit.	Zaragoza	12 de novembre de 1976
Carpeta “Coloquio Aguas Alicante” amb la fotocòpia del programa del “Coloquio Demanda y Economía del Agua en España”; Llista de membres del Tribunal de les Aigües de València; i una noteta amb contactes.	Alacant	3-6 de novembre
Sobre “Libro copiador” amb les fotocòpies d'unes pàgines de l'obra “Manuscrito del libro copiador de Cristóbal Colón” transcripció d'Antonio Rumeu de Armas, i de la pàgina 15 del facsímil, enviades a Vicente Giner Boira per Luis Lázaro y Gonzalo, Director de Grupo de Arte y Bibliofilia.	València	12 de juliol de 1990
Carpeta amb fotografies de zones humides: • 6 fotografies en color d'un xicotet embassament, datades en juliol de 1986. • 1 fotografia en B/N d'un canal. • 1 fotografia en B/N d'una zona de cultiu negada d'aigua. • 1 fotografia en B/N del què semba l'Albufera de València.	València	Juliol de 1986
“Trasvases de agua en Canarias” de Francisco Quirantes. Fotocòpia d'un mecanoscrit.		
“La integración en el uso de los recursos hídricos. Sus aspectos jurídicos e institucionales. Estudio de derecho comparado” de Guillermo J. Cano. Còpia d'un mecanoscrit.		Abril de 1968
Carta de Joseph W. MacKnight, Professor of Law de la Southern Methodist University, adreçada a Vicente Giner Boira (Dallas, Texas, 11 de gener de 1966). Adjunta còpia de la contestació de Vicente Giner Boira (València, 27 de gener de 1966).	Dallas, Texas-València	11- de gener de 1966 – 27 de gener de 1966)
Fullet promocional de la Revista de Instituciones Europeas.		
“International covenant on Human Rights: Some implementation problems” de Subrata Roy Chowdhury (Índia). Fotocòpia d'un mecanoscrit.		
Coberta solta de “Aguas altas artificiales: Procedimientos que podrían ponerse en práctica para obtener aguas sobre los terrenos elevados, independientemente de las de origen meteorológico” de D. José López Larraya (Madrid: Imprenta del Cuerpo de Artillería, 1899)	Madrid	1899
Carpeta “Sindicato de la Enseñanza” amb ofici de Benito Sáez G. Elipe, Vicesecretario Provincial de Ordenación Económica, convocant a Vicente Giner Boira, Vicepresidente de la Sección Económica del Sindicato de Enseñanza, a la constitució del ple del Consejo Provincial de Empresarios. Acompanya l'orde del día.	València	4 de febrer de 1967
Mecanoscrit de 3 fulls sobre “El arte bizantino”.		16 de març de 1957
Full retallat d'alguna publicació, amb 2 imatges del Canale “Elena” [canale Regina Elena, canal de reg en la Provincia di Novara (Itàlia)].	Itàlia	
Programa de l'acte “Homenaje a la Instituciones Valencianas” organitzat per l'Ateneo Mercantil de València, amb una conferència sobre El Tribunal de las Aguas, a càrrec de Vicente Giner Boira.	València	25 d'abril de 1994
Saluda de Rafael Tasso Izquierdo, Secretario del a Comisión del I Congreso Nacional de Comunidades de Regantes, adreçat a Manuel Haro Arastey, Delegado del Sindicato de Regulación del Río Turia (València,)	València	febrer de 1965
Targeta de l'empresa TFBFlygt, S.A. [empresa filial de la companyia sueca FLYGT AB del grup ITT Industries, que és el primer fabricant mondial de bombes i agitadors submergibles], amb què s'adjuntaven 2 còpies de la revista “Tomorrow”.		
Carta d'Antonio Ubieto Arteta sobre la publicació “Temas Valencianos”.	Saragossa	març-abril de 1978
«Levels and levelers: Surveying irrigation canals in medieval Valencia” de Thomas F Glick. Amb dedicatòria de l'autor a Vicente Giner Boira.	Austin, Texas	28 de maig de 1960
Fotocòpia de l'obra “Recopilació històrica sobre la denominació Llengua Valenciana” de Salvador Faus i Sabater.		
Ofici de Miguel Pastor López, Director General de Justicia, adreçada a Víctor Fairen Guillen, Director del Departamento de Derecho Procesal.	Madrid	26 de junio de 1979
Carpeta “Consejo Europa – Idiomas” amb unes anotacions en un paper de Mangold Institute.		
Carpeta “Castillos” amb una circular del president de la Sociedad Valenciana de Agricultura y	València	març de 1966

TÍTULO	LUGAR	FECHA
Deportes sobre la associació Amigos de los Castillos.		
Carpeta "Exención contribuciones tierras transformadas" amb una sentència sobre eixe tema.	València	20 de juny de 1961
Carpeta "Congreso de Comunidades de Regantes: Sevilla – Ponencias o comunicaciones" amb notes i correspondència.		
Carpeta "Estudios – Agua": • Anotacions. • Retall d'una publicació amb un article de Daniel M. Madden sobre el Tribunal de les Aigües. • Mecanoscrit "Resumen de la labor realizada por D. Vicente Giner Boira para el trabajo de publicación que prepara sobre la distribución de las aguas en los reinos de Valencia y Murcia, y valor de "La Fila".		
Carpeta "Croquis de una partición de agua, mal hecha" amb una explicació de la partició d'aigua del dia, signat per Onofre Segarra [Guarda tornero de Rovella].		17 de juny de 1965
Sobre amb documentació diversa de Vicente Giner Guillot dels anys.		1951-1952
Carpeta "Museo de Artesanía Valenciana" amb ofici de Joaquín Hernández López, Delegado Provincial de la Organización Sindical, adreçat a Vicente Giner Boira sobre la creació d'un Museu Valencià del Treball.	València	6 de febrer de 1965
Carpeta "Testimonios" amb 2 retall de premsa, un sobre un enfrontament d'obrers de la construcció contra estudiants universitaris en Alemanya; i un altre sobre Maurice Chevalier.		20 de desembre de 1968
Retall de "El Noticiero Universal" amb la notícia "Se designa a Valencia sede de la Asociación Internacional de Derecho de Aguas".		16 de juny de 1967
Exemplar de la revista "Publicaciones jurídicas» de l'editorial Tirant Lo Blanch, número 4 de l'any 1983, amb un article "El Tribunal de las Aguas de la Vega de Valencia y su proceso" de Víctor Fairen Guillén.		1983
Fotocòpia de la revista "Hogaku Kenkyu: Journal of Law, Politics ans Sociology", número 1 de gener de 1985, amb l'article " Notes on the Water Court of Valencia and its Proceedings" de Víctor Fairen Guillen.		Gener de 1985
Cartagena de Domingo Díaz Ambrona, vicepresidente ICID, Secretario del Comité Español de Riegos y Drenajes, adreçada a Vicente Giner Boira, advocat i Secretario General del Sindicato de Regulación del Río Turia, amb què acompanya el "Resumen presentado por los comités de revisión y redacción en la sesión de clausura del VII Congreso Internacional de riegos y Drenajes, celebrado en Méjico en abril de 1969".	Madrid	Setembre de 1969
Fotocòpia de "Concours d'affiches sur les problèmes de l'eau" del Comite d'Aorganisation de la Ceremonie de Lancement de la Charte de l'Eau et de la Campagne publicitarie pour la conservation des eaux del Consell Europeu.	Strasbourg	4 de desembre de 1967
Còpia del mecanoscrit de "Carta Europea del Agua" del consejo de Europa.		
Exemplar de "El Tribunal de las Aguas de la Vega de Valencia" de Vicente Giner Boira. Edició de València 1953, amb correccions de la versió francesa, preparatòria de la reedició de 1969.		1953
Diversos fulls sobre el Sindicato del Agua, com són els comptes de les retribucions per al personal del Sindicat per a l'any 1964 segons nou conveni sindical; compte del què s'ha de pagar a la Confederació; rebut de la reparació d'una màquina d'escriure.		
Carpeta amb: • Retall d'una revista amb l'article "El precio de lo nuclear". • Saluda de Robert Feo García, President de la Penya El Mornell • Carta mecanoscrita de Vicente Giner Boira adreçada a l'arquitecte Alexandre Cirici [Pellicer] en la què li prohibeix publicar cap fotografia d'edificis valencians si els descriu com arquitectura catalana. 1 còpia per paper calco i 3 fotocòpies.	València	6 de novembre 1970 24 d'octubre de 1967
Invitació del President de la Diputació Provincial de València a l'apertura del curs 1965-66 de la Institució Alfons el Magnànim, clausura de la II Asamblea de Instituciones de Cultura de las diputaciones provinciales i de la V Reunión de Directores de Centros Provinciales Coordinadores de Bibliotecas.		Octubre de 1965
Carpeta "Prieto – Discurso Trasvase – Alicante 1933" amb la fotocòpia del discurs d'Indalecio Prieto, Ministro de Obras Públicas, "Las directrices de la una nueva política hidráulica".		
Carta de José M.ª Sanchis adreçada a Vicente Giner Boira amb què adjunta 4 còpies del fullet "Water supply".	Los Ángeles	19 de octubre de 1967

TÍTULO	LUGAR	FECHA
Carta de la Inspección de la Dirección General de Archivos y Bibliotecas del Ministerio de Educación Nacional, adreçada a Vicente Giner Boira sobre la localització d'un expedient en l'arxiu. Acompanya un full d'anotacions sobre dit expedient. Dos sobres buits: un adreçat a Vicente Giner Boira per Pascual Esteve Haedo, advocat; l'altre al director de Mangold, Escuela de Idiomas, per Dublin Tuition Centre de Dublin, Irlanda.	Madrid	9 de juliol de 1956 1966
3 fulls manuscrits: "Acta de la junta de 19 de marzo 1862"; "Extracto de las ordenanzas de la acequia de Mestalla"; i anotació sobre una obra de Rafael Altamira y Crevea.		
Fitxa mecanoscrita amb una referència d'un document de 21 de maig de 1499, exposat l'Arxiu del Regne de València.		
Tros de paper amb l'anotació "Medición de cisternes de 1.617"; i tros de paper amb anotacions diverses.		
Documentació de la Comunidad de Regantes del valle de Cárcer y Sellent: • Notificacions a José Moreno Sancho, Cristóbal Sancho Albuixech i Isidoro Julián Giménez. • Fulls d'acomiadament i cèdul·la de citació dels abans indicats. • Carta de Francisco Cueves, secretari del Sindicato de la Comunidad de Regantes del Valle de Carcer y Sellent, adreçada a Francisco Perelló de la Peña .	Càrcer Sellent València Càrcer	24 de desembre de 1954 30 de desembre de 1954 8 de gener de 1955 12 de gener de 1955
Abonaré de 2.000 pessetes del Banco de Vizcaya.	València	20 de desembre de 1956
Targeta de Francisco Cerdá Reig, Presidente de la Diputación Provincial de Valencia.		
Targeta de Garpar de la Peña Ruiz Baquerín, president de la Junta de Hacendados de la Huerta de Murcia, del Comité de Organización del IV Congreso Nacional de Comunidades de Regantes.		
Felicitació nadalenca del Decano y la Junta de Gobierno del Ilustre Colegio de Abogados de Castellón.		Desembre de 1989
Programa i invitació de "ConciertoHomenaje al Ilmo. Sr. D. Eduardo L. Chavarri y Marco por la Orquesta Ferroviaria de Cámara".	[València]	6 de febrer de 1957
Catàleg de "Exposición documental sobre los tribunales de justicia valencianos del Arxiu del Regne de València (s. XIIIXX)" celebrada en l'Arxiu del Regne de València del 25 de febrer a l'1 de març de 1991. Acompanya carta de Carlos López Rodríguez, Arxiu del Regne de València, adreçada a Vicente Giner Boira agraint la seua col·laboració.	València	28 de febrer de 1991
CAIXA N		
Carpeta "Juan Fuster" amb 3 fotocòpies de "Juramento de Falange Española Tradicionalista y de las JONS".	Sueca	16 d'octubre de 1947
Sobre "Conrado Font Llopis – Alcora" amb còpia del text mecanoscrit de "Cartas de presentación" al mantenidor, Don Vicente Giner Boira, i a la reina, señorita María Jesús Safont Gozalbo.	Alcora	Agost de 1980
Carpeta "Pergamino árabe – 1223. Traducción pleito de aguas en Cárcer" amb fotocòpia del document i de la traducción d'un document àrab.		1223
Carpeta "La carta de Colón a Luis de Santangel" amb 2 plecs impresos de "La carta de Colón, anunciando la llegada a las Indias y a la provincia de Catayo (China) (Descubrimiento de América), publicada y comentada por Carlos Sanz".		
Carpeta "Ricardo Vicent – Premio Gutenberg" amb un retall de l'article "El impresor y editor Ricardo Vicent logra el premio Gutenberg".		
Carpeta "Valencia y los Reyes Católicos" amb: • Fotocòpies de part de l'estudi "Valencia y los Reyes Católicos"de Manuel Ballesteros Gaibrois, publicat en Anales de la Universidad de Valencia com a separata de l'any 1943, Quadern 153. • Carta de Vicente Giner Boira adreçada a Maria Consuelo Reyna, subdirectora de Las Provincias, informant d'un possible article per al diari sobre una carta de Ferran el Catòlic i la pressa de la ciutat de Granada. Acompanya fotocòpia del text mecanoscrit de l'article, signat per Vicente Giner Boira.	València	14 de gener de 1992
Carpeta "Asociación Española de Orientalistas AEO" amb documents d'eixa associació, de la què Vicente Gienr Boira era membre.		1970
Carpeta "Arzobispado" amb dos còpies de cartes adreçades a Mario Tagliaferri, Nunci del Papa en Espanya, i a Ángel Suquia, Cardenal Arquebisbe de Madrid, mostrant la seua inquietud per l'elecció del nou arquebisbe de València. Acompanya dos retalls de premsa i fotocòpies sobre	València	21 de febrer de 1992

TÍTULO	LUGAR	FECHA
partits polítics independentistes catalans.		
Carpeta "Lengua valenciana" amb un retall de l'article "La Real Academia Española decide mañana una nueva definición para el valenciano", aparegut en el diari Levante. Acompanya unes notes manuscrites de Vicente Giner Boira.	València	23 d'octubre de 1991
Carpeta "¡Ché!" amb unes paraules manuscrites en escriptura àrab.		
Carpeta "Emilio Miedes Artículos" amb una carta d'Emili Miedes adreçada a Vicente Giner Boira, amb la què remet una fotocòpia del seu article "El català: una vairant més de la llengua Occitana. Roger Barthe afirma que el català és Llengua Occitana".		
Carpeta "Torrons – enero 1492" amb: • Carta de Vicente Giner Boira adreça da a Francisco Pérez Puche, redactor jefe de Las Provincias, amb què li remet un article seu sobre el torrons "Los turrones son valencianos". • Fotocòpies de documents d'arxiu on apareix la paraula "torró".	València	23 de desembre de 1991
Carpeta "Campanar – Artículo revista 75 años coronación Virgen" amb la fotocòpia de l'obra de Juan B. Aguilar "La Virgen de Campanar: Historia documentada de esta veneranda imagen procedida del sermón del III centenario de su hallazgo".	València	1922
Carpeta "Capital de la Cultura 2000" amb 6 paperets amb anotacions fetes per Vicente Giner Boira de aportacions valencianes		
Carpeta "Premio Cavanilles – 5 octubre" amb documentació dels Premios Cavanilles de Turismo 89 concedits per la Asociación Valenciana de Periodistas y Escritores de Turismo.	València	25 de setembre de 1989
Carpeta "Pedro III el Grande nació en Valencia. 1240 Las Provincias. Martínez Ferrando" amb un retall de premsa de l'article "Pedro el Grande fue valenciano, escrit per J. Ernesto Martínez Ferrando i publicat en el diari [Las Provincias].	València	29 de setembre de 1950
Carpeta "Devolución Furs por Felipe V. Jovani" amb una targeta de visita de Obdulio Jovani Puig, advocat, adreçada a Vicente Giner Boira, amb la què adjunta fotocòpia de part d'un text de Antonio Mestre Sanchis " Historia, fueros y actiudes políticas".	València	5 d'abril de 1984
• Carpeta "Mallorca. Lengua. Fernando de Oleza Rossiñol de Z." amb retalls de premsa: - "50.000 mallorquines dicen 'basta' al catalanismo" (Las Provincias, 11 de novembre de 1996). • "14 universidades exigen a Aznar y Pujol que despoliticen la lengua" (Levante). • "Los rectores de las universidades valencianas se reafirman en la unidad de la lengua catalana" ([Levante], 11 d'abril de 1996). • "Baleares: Tildan de 'fascistoide' la imposición del catalán" (Las Provincias). • "Hui, la solució és més a prop que mai" (Levante, 11 d'abril de 1996). • "Baleares, no Cataluña"; i 6 retalls més.	València	1996
Carpeta "Lengua valenciana Colóm Domenech" amb fotocòpia del text de Germán Colón Doménech "El valenciano" del tom II de les actes del VII Congreso Internacional de Lingüística Románica.	Barcelona	1955
Carpeta "Jorge Juan CCL 1737 Perú" amb un retall de premsa "Conmemoran el CCL aniversario dela medición del meridiano" del diari ABC; i dos fulls, un d'ells mecanoscrit de l'entrada d'una enciclopèdia de Jorge Juan y Sancilia.		
Reproducció del colofó de la Biblia de Bonifaci Ferrer, editada per l'Ajuntament de València en conmemoració del V centenari.	València	Març de 1978
Esborrany manuscrit i mecanoscrit d'un text sobre els 750 anys del privilegi de Jaume I atorgant l'ús de les aigües als valencians llegit davant el Príncep d'Asturias en el Tribunal de les Aigües amb motiu de la seua visita oficial a la Comunitat Valenciana.	València	5 d'octubre de 1995
Text mecanoscrit "Acabem d'escoltar la narració evangèlica de la mort de Crist..."		
Carpeta "Pascual Guasp Taverner. Tercera edad PP" amb correspondència de Pascual Guasp Taverner, president de la sección de la 3ª Edad de la Comunitat Valenciana del Partido Popular.		1991
Carpeta "Decadencia catalana – Martín de Riquer y Jordi Rubió" amb el text mecanoscrit "La decadencia catalana. El hecho y sus causas" extret de les pàgines 573 a 587, Tom 3 de la Historia de la Literatura Catalana de Martí de Riquer		
Carpeta "Luisa M.ª Domingo Sanz. Arpista. Guadasuar" amb el seu curriculum.		
Carpeta "Fray Nicolás Giner O.F.M." amb informació sobre el pare franciscà Salvador Nicolás Giner. Inclou dos publicacions impreses, una d'elles fotocopiada.		
Carpeta "Reyes Católicos Bula" amb:		1993-1994

TÍTULO	LUGAR	FECHA
• Carta de José Luis Catalinas, director general de la Fundación Mapfre América, adreçada a Vicente Giner Boira amb la què remetía 2 exemplars de la seua obra "Valencia y América", publicada dins de les Colecciones Mapfre 1492 (Madrid, 7 d'abril de 1994). • Fotocòpies de part de l'estudi "Valencia y los Reyes Católicos" de Manuel Ballesteros Gaibrois, publicat en Anales de la Universidad de Valencia com a separata de l'any 1943, Quadern 153, amb text assenyalat; 1 full amb anotacions.		
Carpeta "Luis Vives 'Herodoto, padre de los embusteros'" amb el text mecanoscrit de Román José Brusola y Briau "Luis Vives llamaba a Herodoto 'padre de los embusteros'"		
Carpeta "Varios muchos" amb: • Notes diverses, targetes, contactes. • Carta d'Isabel Juan (Partida Canar, Benisa, 6 d'abril de 1989). • Rebut per una prestatgeria. • Estatutos de Seguros Mutuos Contra Incendios de Edificios de Valencia, 1936. • 2 estampetes de Josefa Naval Girbés, verge seglar d'Algemesí. • 1 fullet dels seminaris de l'Academia de Cultura Valenciana Aula de Humanidades y Ciencias.	Gandia	Agost de 1987
Carpeta "Palabras valencianas" amb diverses paraules escrites en la carpeta.		
Carpeta "Catedral de Berna – San Vicente Mártir" amb una targeta de Joaquín M.ª Guillamont Ten, secretario general del Ateneo Mercantil; i la fotocòpia d'un fullet informatiu sobre la catedral de Berna.		
Carpeta "Grau Puerto" amb un full amb anotacions.		
Carpeta "Lonja Congreso Francisco Abad Abad" amb 2 fulls amb contactes i telèfons.		
Carpeta "Sherazade Piedras preciosas" amb un full manuscrit "color de las piedras preciosas".		
Carpeta "Ribalta Castellón Partida de bautismo" amb un sobre enviat per Isabel Ballester Zafrilla amb diverses fotocòpies de l'entrada "Ribalta, Francisco" en diccionaris i referències al bateig del pintor en Castelló de la Plana.		
Carpeta "Defensa del valenciano" amb dos textos de Vicente Giner Boira "¡Analfabetos!" i "14 rectores incultos" enviats per fax a Maria Consuelo Reyna Domenech, directora del diari Las Provincias; i tres retalls de premsa.	València	21 de maig i 23 de juliol de 1996
Carpeta "14 rectores" amb una targeta de Josefa Benavent Torrijos, cap de protocol i relacions exteriors de l'ajuntament de València; i un retall de premsa amb l'article "El alcalde de Castellón recibió a los rectores de las catorce universidades de los "paises catalanes" (Las Provincias).	València	12 de juliol de 1997
Carpeta amb: • Anotacions diverses, contactes, telèfons; Full solt "Sistema Turia. Análisis de la situación de los embalses. Comisión de desembalses (14 d'octubre de 1996)- • Santo Cáliz: Boletín de la Cofradía del Santo Cáliz de Valencia, 4º Trimestre 1996; Programa de la fiesta anual del santo cáliz (24 d'octubre de 1996). • Programa d'actes amb motiu del 9 d'octubre de 1996 organitzats per Lo Rat Penat.	València	Octubre de 1996
Carpeta "Covadonga" amb documentació informativa de la Sociedad Española de Defensa de la Tradición, Familia y Propiedad Covadonga (TFP)		
Carpeta "Victor Hugo Guillem de Castro" amb notes, fotocòpies de publicacions i retall de premsa sobre Victor Hugo Guillén de Castro.		
Carpeta "Lengua Valenciana" amb: • Fotocòpia d'un fax enviat per Beatriz Villas del Campo, biblioteca [AENOR], a Pere Aguilar i Pasqual, Grup d'Acció Valencianista, sobre la petició de incloure al valencià en la CDU ([Madrid], 24 de maig de 1995). • Fotocòpia del text de Francisco Orti Ciscar "Los catalanistas y el "Periodico de Cataluña"; Fotocòpia d'un retall de premas amb l'article "Al PP se le traba la lengua. La direción nacional del PP prepara un informe sobre le unidad lingüística y Zaplana insiste en que no sucumbirá al centralismo y que derogará la 'orden Romero'" (Comunitat diario, 16 de juny). • Fotocòpia d'un retall de premsa del diari Las Provincias, de 21 de juny de 1995, amb els articles "Inhumados los restos mortales del mártir Vicente Vilar" i "La lengua valenciana, ausente del acto de beatificación"		1995
Fotocòpia de dos fulls d'una publicació sobre òpera; Full mecanoscrit amb part d'un article sobre		

TÍTULO	LUGAR	FECHA
un acte celebrat en el Conferencia Club.		
CAIXA O		
Carpeta "Descubrimiento del Greco del Patriarca", amb: • Referències en premsa del descobriment d'un cuadre del Greco: un exemplar de "The Daily Telegraph" de 3 de setembre de 1957 y una transcripció mecanografiada d'un article aparegut en la revista "Time" de 23 de setembre de 1957. • 18 targetes de visita, algunes amb anotacions, de: Vicente Ysern Domínguez, Richard A. Johnson, C.N.H. Long, Guillaume Brodier, John Williamson, José M.ª Ibarra Chabret, Fernando Brualla de Piniés, H.P. Fromm, Enrique Oltra Moltó, Marcos Mercadé Oliva, Takashi Shimizu, George G. Fowler, dos de Rafael Piqueres, Joaquín Adell Soler, Jacinto MartínPrat García de Castro, dos de Vicente Giner Boira.		1957
19 poemes mecanoscrits de tema valencià (1946-1948): Madrigal de Valencia, Romance de la Albufera, Romance de Valencia reina, Romance de azahar, Romance de los naranjos y las brisas, Romance de la Virgen de los Desamparados, Romance del traslado de la Virgen, Romance del traslado por Valencia, Romance de las palomas que acompañaron a la Virgen, Romance de los seis niños ofrecidos a la Virgen, Romance del Só Quelo, Romance de la traca, Romance de la fallera mayor, Madrigal de la mujer valenciana, Madrigal de la fallera infantil, El Micalet, El rey conquistador en Valencia, Torre de Santa Catalina.		1946-1948
Carpeta "Horchata" (1982-1984): • "Resumen de los trabajos realizados hasta la fecha en pro de la horchata". • "Medidas para mejorar la calidad microbiológica de la horchata". • Documentació fotocopiada entorn a la solicitud de la creació d'un avantprojecte de Norma d'identitat, Característiques definitòries i Qualitat de les Orxates, i de la petició de declaració oficial Denominació d'Origen per a "Horchata valenciana" (diversos informes i estudis, instàncies de Salvador Mercader Bruixola, president de la Asociación Empresarial de Jarabes y Horchatas, de Daniel Tortajada Aguilar, president de la Asociación Profesional de Horchatería Artesana, del secretari de l'Ajuntament d'Alboraia, etc. dirigides al conseller d'Agricultura, al president de la Generalitat, al secretario general de la Comisión Interministerial de la Ordenación Alimentaria…). • Esborrany d'escrit de Daniel Tortajada al president del Consell de la Generalitat entorn a la D.O. • Certificat de José Riera Martí, secretari de la Asociación Profesional de Horchateros Artesanos certificant que la votació en l'assemblea d'associats de que la D.O. de la "Horchata Valenciana" s'utilitze pels elaboradors ubicats a la Comunitat Valenciana va ser positiva. • Retalls de premsa al voltant de la D.O.; "Informe sobre calidad microbiológica de la horchata de chufas". • 7 exemplars del còmic "La chufa i l'orxata: notes històriques ilustrades de la beguda nacional valenciana".		1982-1984
Documentació del pleit de Florentino Piqueras amb Hidroeléctrica Española S.A. i veïns de Cortes de Pallás sobre reivindicació de terrenys (circa 1930-1932): carpeta "Cortes de Pallás" (al revers de la carpeta: "Florentino Piqueras con Hsdroeléctrica Española S.A. y vecinos de Cortes de Pallás, Tomo 1º, Demanda a súplica"); carpeta "Cortes de Pallás, Baronía"; carpeta "Baronía"; document solt d'Ignacio Moragues Muñoz, Procurador, en nom d'Hidroeléctrica Española, dirigit al Jutjat.		1930-1932
CAIXA P		
Àlbum de fotografies "La Porta dels Fillols en la seo antigua de Lérida" amb 6 fotografies en en B/N i una carta d'Antonio Aige, president de la Diputació de Lleida, a Vicente Giner Boira, remetent l'àlbum (,).	Lleida	14 de gener de 1966
Carpeta amb: • Documentació bancària (1965-1970). • Documentació diversa relativa als estudis de Turisme (circa 1967-1970). • Retall de premsa del Levante amb entrevista a Vicente Giner Boira com a cap de protocol de la V Feria Española del Arte en Metal (21 d'octubre de 1970).		1965-1970
Carpeta amb documentació diversa relativa als estudis de Turisme (1969), especialment documentació de la V Asamblea Nacional de Escuelas de Turismo i de la "Escuela de Turismo		1969

TÍTULO	LUGAR	FECHA
Mangold" de Valencia		
Carpeta "Poema Mío Cid" amb: • Documentació de l'exposició del Poema de Mío Cid organitzada per l'Ajuntament de València (gener de 1959), sent Vicente Giner Boira regidor de Turisme i Cultura. • Carta de José María Pemán a Vicente Giner (Cadis, 15 de març de 1958) excusantse per no poder participar en determinats actes; documentació mecanoscrita i manuscrita planificant els actes (conferències, exposició, inauguració, clausura…). • Pòlissa d'assegurança per al transport de la Tizona, espasa del Cid. • Pòlissa d'assegurança per al transport de la talla "Cristo de las Batallas del Cid". • Carta de Roque Pidal (propietari en eixos moments del Poema i impulsor de l'exposició) a Vicente Giner (Madrid, 11 de gener de 1959) en relació als últims preparatius de l'exposició, adjuntant l'esborrany o nota manuscrita dirigida al Degà Capítol de la Catedral de Salamanca i 8 fotografies en B/N (2 fotografies de pàgines del poema, 1 fotografia del castell de Sotopalacios en Vivar, 1 fotografia de l'exposició del Poema en l'ambaixada espanyola a París en la que apareixen Robert Schuman, Ramón Menéndez Pidal i Roque Pidal, 1 fotografia amb Roque Pidal exposant i explicant per televisió el Poema, 1 fotografia de Roque Pidal en el seu despatx en què es veu el moble on guarda el Poema, 2 fotografies del trasllat del cofre del Cid que es va portar de la Catedral de Burgos a València)		1958-1959
Carpeta "Visitas congreso": • 2 còpies mecanoscrites amb descripcions de monuments de València, probablement per a fer visites amb motiu de l'exposició del Poema de Mío Cid. • "Valencia : Planguide / edité par la Sociedad Valenciana Fomento del Turismo" (D.L. 1958)		1958
6 fotografies en B/N de l'estància del grup de la revista "Vanity Fair" a València, remeses pel secretari del Sindicato Provincial de Frutos y Productos Hortícolas a Vicente Giner Boira. A les fotografies apareixen Judith Little, editora de modes, dos models i Alan Boyd, fotògraf de modes; acompanyen a les fotografies un Saluda del secretari a Vicente Giner i dos documents (uno mecanografiat i altre manuscrit) entorn a la visita; totes le fotografies porten el segell de F. Pérez Aparisi.	València	21 de març de 1962
Fotografia en B/N d'un quadro de Vicente Borrás Abella. Al vers: "Cuadro de Borrás Abella fechado en Valencia 1875 que se conserva en el vestíbulo del Palacio de la Presidencia del Gobierno, Castellana 3"; la fotografia porta el seguell "Ruiz Vernacci".		
2 fotografies en B/N de dos quadres de Zurbarán, amb una carta de Consuelo SanzPastor (Inspección de Museos del Ministerio de Educación Nacional) remetentles a Vicente Giner Boira; ambdós fotografies porten el seguell "Ampliaciones y Produciones Mas".	Madrid	11 de març de 1965
Fotografia en B/N del quadre de B. Ferrándiz "La Lonja de la Seda a finales del siglo XIX", amb una carta de Daniel Sabater remetentla a Vicente Giner Boira i adjuntant un catàleg de l'obra del seu pare, el pintor Daniel Sabater Salabert.	Barcelona	24 de novembre de 1954
Fotografia en color del sostre pintat al fresc per Vicente López en la Casa Vestuari, amb una carta de Walter M. Ramstein remetentla a Vicente Giner Boira i un retall de premsa sobre els frescos.	Bâle	28 de març de 1961
3 fotografies en B/N de 45 quilos de flor del taronger valenciana que l'alcalde de València envia a la princesa Beatriz d'Holanda el dia de la seua boda, amb segell de Márquez.		
3 fotografies en B/N d'altar amb imatges reliquiari i calavera en urna de vidre, amb segell de J. Cabrelles Sigüenza.		
3 fotografies en B/N del Palacio Real de Madrid.		
10 fotografies en B/N de Toledo: 1 postal i 6 fotografies de la Virgen Blanca (Catedral de Toledo), 2 de quadres del Greco i 1 postal del Alcázar de Toledo.		
2 fotografies en B/N de Sagunt (circa 19581964): Teatre romà i Església Arxiprestal de Santa Maria.		
2 còpies de fotografia en B/N amb quatre homes, uno probablement Alfonso XIII.		
Fotografia en B/N de quadro amb barques de vela, amb seguell "T. Prast".		
28 fotografies en B/N d'un viatge a Extremadura (circa 19501960): 14 fotografies del Real Monasterio de Santa Maria de Guadalupe (Càceres), 1 fotografia de la Catedral de San Juan Bautista (Badajoz), 2 fotografies de grup davant de l'escultura del pintor Luis de Morales a Badajoz, 2 fotografies (una amb persones i una altra sense gent) d'un pont, probablement el	Cáceres Badajoz	

TÍTULO	LUGAR	FECHA
pont romà d'Alcàntera sobre el Tajo, 9 fotografies amb gent (majoritàriament de grup) visitant carrers i monuments.		
14 fotografies en B/N i 1 postal de l'Exposició Vicentina de 1955 al Convent de Sant Doménec (València). Algunes fotografies porten seguells de: Arnau, F. Pérez Aparisi, Márquez, F. Sanchis.	València	
Felicitació de Nadal de l'Organismo Oficial Italiano para el Turismo de Barcelona, amb imatge del Tempio di Castire e Polluce, Agrigento (Sicilia) i amb firma autògrafa en el revers.		
Sobre amb documents de la visita de comunitats de regants de distintes zones espanyoles a Sevilla: • "Programa de actos a celebrar con motivo de la visita de los regantes de distintas zonas españolas a esta ciudad". • Invitació a I Festival Internacional de Primavera a nom de Emilio Casavant. • 2 fotografies en B/N d'assistents a la visita, amb segell de José Rivera.		17 i 18 de juny de 1963
Carta de Florentino Agustín Díez González, adbocat i secretari general de la Diputación Provincial de León, a Vicente Giner Boira en resposta a carta d'este enviada el 6 de juliol, en relació a l'estància de Giner a León i remetentli dos obres: "Informe previo a un programa de expansión" i la crònica de 1965 el "Día Provincial de las Comarcas"	León	19 de juliol de 1966
Fotocòpia de carta de Vicente Giner Boira a Marcelo Capdeferro remetent un exemplar del n. 20 de la revista "Razón Española" en què apareix un article de Giner ressenyant l'obra de Capdeferro "Otra Historia de Cataluña"; carta original de Marcelo Capdeferro a Vicente Giner Boira en resposta a la carta d'este.	València Barcelona	14 de gener de 1987 6 de febrer de 1987
Fax de Antonio de J. Ulled a Control Solar SA, a l'atenció de Rafael Climent, amb assumpte: "Proyecto Universidad" (6 de març de 1996); Fax amb remitent i destinatari il.legibles, amb assumpte: "Proyecto Universidad" (6 de març de 1996); Fax de Yacov Rechter – Ammon Rechter, architects a MABJR International Tradind SA, a l'atenció de Jacop Bengio, remetent el curriculum vitae de Yacov Rechter (26 de març de 1996).		Març de 1996
Telefax de Vicente Giner Boira a Vicente Rosalén (3 de setembre de 1996) remetent una carta de Ana Vázquez a Giner (Caudiel, 22 d'agost de 1996) demanant per Roger Boti, autor d'un poema de lloa a la dona valenciana que s'adjunta.		3 de setembre de 1996
Fax de Vicente Giner Boira a Francisco Pérez Puche, de Las Provincias, remetent l'escrit "Sí, habrá inundaciones", amb l'escrit original.	València	16 de setembre de 1996
Fax de Vicente Giner Boira a Emilio Contreras, de ABC, remetent para la secció de Cartes al Director l'escrit "¡Ay Macarena y Clinton!", amb l'escrit original.	València	16 de setembre de 1996
Fax de Vicente Giner Boira a Pablo Llop, de Las Provincias, remetent l'article "La Albufera bajó de nivel", amb l'escrit original.	València	19 de setembre de 1996
Carta d'Antonio Durán Tovar a Vicente Giner Boira en relació a un projecte de construcció d'un retaule en la Catedral de València.	Madrid	3 d'octubre de 1996
Carta sense signar de Vicente Giner Boira al "Honorable Señor Cónsul" recomanant el llibre de Juan Luis Beceiro "La mentira histórica desvelada".	València	20 de novembre de 1996
"El Molí dels Frares": 2 fulls mecanoscrites, amb anotacions manuscrites, amb agraïments a diverses persones i institucions per part de l'equip que ha redactat un informe sobre el Molí dels Frares.		
Sobre "Conferencia conversiones" amb 10 fulls d'anotacions manuscrites.		
Carpeta "Asociación española de Orientalistas. Límite, 5. Madrid , 3": • Carta de F. M. Pareja, secretari general de l'associació, a Vicente Giner Boira (Madrid, 5 de maig de 1968) sol·licitant el seu suport a la V assemblea general de l'associació. • Carta sense signar de F. M. Pareja als senyors GarínGiner (Madid, 26 de juny de 1968) en relació a la V assemblea general de l'associació i la possible participació com a ponent de Baltasar Rull.	Madrid	Maig-juny de 1968
Instància model sense omplir sol·licitant per part dels pares d'alumnes del col·legi Cardenal Cisneros (Almassora) que els seus fills reben la totalitat de la seua ensenyança en castellà, amb dos còpies d'un llistat amb 42 APAs de centres educatius.		
Carpeta "La Clave. 1991", amb 3 cartes adreçades a Vicente Giner Boira en relació a la intervenció de Giner al programa de televisió d'Antena 3 "La Clave" el 5 d'abril de 1991 amb el tema "Lenguas hispánicas": Carta de José Anguera Juan a Vicente Giner Boira (Palma de Mallorca, 1 de mayo de 1991); carta de José Aparicio Pérez, secretari perpetu de l'Acadèmia de Cultura Valenciana (València, 8 de maig de 1991); carta de Joaquín Eduardo de Thomas García (Barcelona, 30 d'abril de 1991).	València-Barcelona	Abril-maig de 1991

TÍTULO	LUGAR	FECHA
Fotocòpia de: Catecisme de la doctrina cristiana : Primer grau. 1ª de. Valencia : Delegació Diocesana de Catecismes, 1955.		1955
Fotocòpia de: Campanar : Compendio històrico de esta población… / por Miguel Gimeno Puchades. Valencia : Librería de Pascuela M. Villalba, 1896.		1896
Fotocòpies de l'a Enciclopedia Universal Ilustrada EuropeoAmericana entorn a Ribalta		
Fotografia i fotocòpies ampliades de moneda amb inscripció "Carolus III Dei gratia 1799"		
Cartó amb suport posterior amb poema de Rudyard Kipling «Si...», traducció de J. Miquelarena.		
Carpeta amb. • Fotografia en color de Vicente Giner Boira davant d'un micròfon a l'Hotel Astoria Palace de València (9 de desembre de 1987). • Fotocòpia de fragments de "Las autonomías : el poder regional en España" i "España, meseta y litoral", ambdós de Juan Beneyto; fotocòpia de "Actividades desarrolladas por el Centro de Cultura Valenciana en el curso 19681969" por Francisco de A. Carreres de Calatayud. • Fotocòpia de retall de premsa de l'ABC, Diario de Economía (9 de desembre de 1991). • 2 fulls i 3 sobres buits amb anotacions manuscrites principalment noms i telèfons. • 2 fulls amb anotacions manuscrites amb sesenyes bibliogràfiques; 2 retalls de premsa: "Cultura común" (10 de'octobre de 1986) i "Blanquerna de Raimundo Lulio, un ejemplo, por omisión, de la mentira catalanista" de Guillem Tatay (Las Provincias).	València	1986-1987
Fullet "Actitud católicoespañola frente al progresismo heterodoxo" de Miguel Oltra.	Teruel	1965
Fullet "Vida de Santa Tecla y Reliquia de la Mártir" de Gumersindo Salinas Jiménez.		
Postal en color: "The Martyrdom of St. Vincent of Saragossa. Detail of a Window from the refectory of St. Germain desPrès, French… The Metropolitan Museum of Arts"		
Còpia de fotografia en color de Vicente Giner Boira, dos sacerdots i una dona en un dinar.		
CAIXA Q		
Exemplar de la "Rivista di diritto agrario" de l'editorial Giuffrè, núm. 3 de l'any 1982.		1982
"Memoria histórica y analítica del real canal de la villa de Albacete..." publicada per la Junta de Gobierno de la Real Empresa, impresa a Madrid per Sancha, 1830.		1830
"Legislación de aguas", edició preparada per Antonio Reverte Navarro i Emilio Pérez Pérez, editada en Madrid per Tecnos, 1986, amb múltiples anotacions manuscrites.		1986
"I Simposio El agua en la industria", organitzat per l'Asociación Española para la Lucha contra la Contaminación Ambiental.	Madrid	25-27 d'octubre de 1972
"Reales cedulas de ereccion y ordenanzas de los tres cuerpos de comercio que residen en la ciudad y reyno de Valencia", publicat en Madrid en la Imprenta de Blas Roman, 1777.		1777
Carpeta "Nuevas figuras de crédito y de explotación. Alojamientos": • Fullet amb el projecte "Motel La Carreta" (ca. 1969); • Retall de premsa amb anunci d'apertura d'inscripció del "Puente Cultural, club de turismo social". • Fullets de Diners Club (1970); • Carta publicitària de SOFICO; fullet "Es una invesión en oro. Obtenga del sol andaluz..." del grupo financiero SOFICOFIMESA. • Fullet de "Credivuelo plan Iberia de pagos a plazos" (D.L. 1968). • Fullets d'Invest Club (1969); documentació del "Curso sobre seguridad social en las empresas turísticas" (Madrid, 2 al 7 d'octubre de 1972), apareixent com a alumna Dolores Giner Durán. • Fullets turístics "Valencia comarcas del Norte" (D.L. 1976), "Valencia" (D.L. 1973), "Costa del Azahar, España" (D.L. 1975), "Broadstairs: dans le sud.est ensoleillé", "Tours & excursions from Oxford" (1974). • 2 carpetes de làmines Enrimagic "1. Inglés. The house". • Exemplar de la revista "Aktueel Weekprogramma Amsterdam", núm. 34 (22 d'agost de 1974) • Exemplar de la revista "L'Espresso", núm. 30 (27 de juliol de 1975).		1968-1976
Carpeta "Valencia": ▪ Fullet en inglés "La Lonja de Valencia" (D.L. 1966) ▪ 6 fullets duplicats en inglés "Fallas de Valencia", 5 fullets duplicats en inglés "Towers of Valencia".		1964-1970

TÍTULO	LUGAR	FECHA
▪ "Mapa de la provincia de Valencia Bayarri" (D.L. 1967). ▪ Retalls de premsa de "El Bar", "Las Provincias", etc. amb articles entorn al tema del turisme a València (1969-1970). ▪ Exemplar de la revista "Valencia atracción : Revista de la Sociedad Valenciana Fomento del Turismo", núm. 348 (gener de 1964). ▪ Exemplar de "Valenciafruits", núm. 406 (9 d'abril de 1970). ▪ 2 exemplars duplicats de "El Bar : periódico de hostelería", núm. 67 (septembre de 1969). ▪ 2 còpias de document mecanoscrit encapsalat "D. José Aretchavala" amb arguments per a explicar la petició de construir un hotel a València.		
CAIXA R		
Carpeta amb documentació sobre gestió de béns d'Alfredo Soler Peset: • 40 lletres de canvi a nom d'Alfredo Soler (1932-1938). • Matriu de talonari de rebuts d'inquilinats (1928-1929). • 16 rebuts de contribució industrial d'Alfredo Soler Peset (1931-1935). • 19 rebuts de contribució territorial a nom d'Alfredo Soler Peset (1933-1935) i 2 a nom de Teresa Sansor? (1933). • Pòlisses d'assegurances a nom d'Alfredo Soler, una de "l'Union" (1932), adjuntant dos rebuts, i dos de "La Catalana" (1011 i 1926). • Rebuts i factures de diverses empreses a nom de'Alfredo Soler i altres documents comptables. • "Relación de la alta que yo Alfredo Soler Peset... presento en la Comisión de Evaluación de Fincas Rústicas..." (València, 16 d'agost de 1915). • 2 notificacions a Alfredo Soler Peset signades per el secretari de l'ajuntament de Buñol comunicant-li l'autorització per a derrocar i reconstruir una casa de la seua propietat (Buñol, 8 de setembre de 1914). • Correspondència rebuda per Alfredo Soler en relació a temes financers, amb el següents remitents: Hugo Brauner (Barcelona, 30 de juny de 1933), Julio Mora (València, 15 d'abril de 1935), Vicente Giner (València), Juan Gorina (Sabadell, 29 d'abril de 1936), Domingo Solas (Sagunto, 20 i 24 de juliol i 16 de desembre de 1930).		1914-1938
Carpeta "Propuesta tarifas 1987. Reunión 2 septiembre 87": • 5 còpies duplicades d'un escrit de Miguel Diego Vázquez, president del Sindicato de Regulación de las Aguas del Río Turia, elevat davant la Confederación Hidrogáfica del Júcar en la reunió de 2 de setembre de 1987,en defensa dels drets de les entitats integrades en el sindicat i exposant al·legacions a la Proposta de Cànon que rebutgen. • "Informe y comentarios sobre Canon de regulación (decreto 144/1960), Canon de regulación (arts. 297303 R.D.P.H.), Tarifa de riego (decreto 133/1960), Tarifa de utilización del agua (arts. 304310 R.D.P.H.)" del Servicio de Explotación y Régimen Económico Administrativo (enero 1987). • "Informe y comentarios sobre Canon de regulación (decreto 144/1960), Canon de regulación (arts. 297303 R.D.P.H.), Tarifa de riego (decreto 133/1960), Tarifa de utilización del agua (arts. 304310 R.D.P.H.)" del Servicio de Explotación y Régimen Económico Administrativo (enero 1987). • "Subsistema GeneralísimoLoriguilla : Propuesta de canon de regulación y tarifa de riego" de la Confederación Hidrográfica del Júcar, Departamento de Explotación (1987). • "Subsistema GeneralísimoLoriguilla : Propuesta de canon de regulación y tarifa de riego" de la Confederación Hidrográfica del Júcar, Departamento de Explotación (1987). • "Acta 01/86 Sesión ordinaria de la Junta de Explotación de los ríos del Sistema JúcarTuria de 25 de julio de 1986". • Escrit sense signar de Miguel Moreno García, síndic de la Comunitat de Regants de la Sèquia de Favara i repesentant de les comunitats de regants compreses en el subsistema GeneralísimoLoriguilla, davant la proposta d'elaboració de cànon i tarifes per a 1987 remesa per la Confederación Hidrográfica del Júcar (València, 2 de setembre de 1987). • Escrit de la Reial Sèquia de Montcada i en el seu nom José María Lapiedra Ruix,		1986-1987

TÍTULO	LUGAR	FECHA
president de la mateixa, davant la reunió de 2 de setembre convocada per la Confederació, exposant les seves al·legacions i observacions que justifiquen la seva oposició a la proposta de cànon.		
Carpeta "Puertas Catedral. Rdo. D. Ángel Oñate": • 3 separates de "Archivo de arte valenciano" amb articles de Juan A. Oñate titulats "La Puerta de los Apóstoles de la Catedral de Valencia" (1975), "La Portada de la Almoina o del Palau de la Catedral de Valencia" i "Portada principal de la Catedral" (1977). • 3 cartes de Joan Ángel Oñate Ojeda a Vicente Giner Boira des de Brooklyn en relació a la possible publicació d'un llibre d'Oñate sobre les portades de la Catedral de València, a més d'alguns comentaris sobre la restauració de les mateixes, la situació política a Espanya, etc. (Brooklyn, 29 gener de 1975, 12 ago 1975 i 27 d'agost de 1976) • 1 Esborrany de carta de Vicente Giner Boira a Comercial Escudo de Oro en relació a la publicació del llibre de Oñate sobre les portes de la Catedral de Valência (Valencia, 30 de octubre de 1975). • 2 cartas de respuesta de Miguel Soberanas, directorgerente de Comercial Escudo de Oro, a Vicente Giner Boira, adjuntando en la segunda un presupuesto (Barcelona, 7 de noviembre de 1975 y 11 de diciembre de 1975)		1975-1977
Carpeta "San Vicente Mártir": • Esquema manuscrit i 4 còpies de l'article mecanoscrit "Sant Vicent de la Roqueta: llar espiritual de Valencia" de Vicente Castell Maiques (23 h., incomplet) que es va publicar en "Las Provincias". • Retall de premsa de l'esmentat article, aparegut en "Las Provincias" del 26 d'octubre al 7 de novembre de 1973; retall de premsa "Sobre San Vicent de la Roqueta y su monasterio", article de Vicente Giner Boira ("Las Provincias", 22 de novembre de 1973). • 2 retalls de premsa sobre Sant Vicent Màrtir ("Las Provincias", 22 de gener de 1964 i "Levante", 22 de gener de 1974)	València	1973-1974
"Formularios de procedimiento jurídicomilitar" (1937)		
Carpeta "Ayuntamiento Villar del Arzobispo. Concesión de crédito" que conté documentació (instàncies, certificats) de la sol·licitud d'un crèdit per part de l'ajuntament al Banco de Crédito Local (Villar del Arzobispo, abril de 1939)	Villar del Arzobispo	Abril de 1939
Carpeta "Hijos de Francisco Bueno, Burjasot [Fábrica incautada]": • Expedient de demanda de Francisco Bueno Oliveros contra Roberto Calderón Barreras, direcció Vicente Giner Guillot (València, 1945) • Expedient de querella formulada per Francisco Bueno Oliveros contra Pedro Alcover Ved i altres, direcció Vicente Giner Guillot (València, 1943). • "Escritura de compraventa de Francisco Bueno Oliveros a favor de Rafael-Vicente Bueno Gil" (1944). • "Escritura de compraventa de Francisco Bueno Oliveros a favor de Francisco Bueno Gil" (1944). • "Escritura de poder otorgada por francisco Bueno Oliveros a favor de procuradores judiciales" (1943). • "Francisco Bueno Oliveros con Salvador Ferrandis Luna. Sobre servidumbre de paso" (1941). • Diversos esborranys, notes i rebuts.	València	1941-1945
Carpetilla amb documentació diversa: • Fotografia en B/N de "Horchatería La Cenia", al carrer de La Leña, amb seguell "Manuel Sánchez". • Fotografia de carta de Francisco Molina Pérez a Manuel Lligó (València, 4 d'octubre de 1930). • Carta de Vicente Salvador a Rafael Barrachina y Cia (Castelló, 30 d'octubre de 1934). • Gravat "El Sagrado Cáliz de la Cena. Preciada reliquia que se venera en la Catedral de Valencia " (R.P.Pap. Tapineria, 17 Valencia)		1930-1934
CAIXA S		
7 blocs de notes amb anotacions, agenda, direccions, comptes…		
Sobre amb dos mostres de taulers i carta mecanoscrita de Diego Castillo a Vicente Giner Boira	Mexico	1969

TÍTULO	LUGAR	FECHA
remetent les mostres (México D.F., 18 d'abril de 1969)	D.F.	
Sobre "Fotos tribunal": • Albarans i notes de còpies fotogràfiques a nom del Tribunal de les Aigües (1997). • Carta mecanoscrita del I Congreso Nacional de Comunidades de Regantes (Valencia) adressada a Ramón Puchades Comes (València, 17 de setembre de 1964) remetent l'última publicació del congrés.		1964 1977
Carpeta que conté diverses escritures manuscrites i altres documents relatius a Antonia Genoveva Suárez Sanjuán, el seu espòs Alfredo Soler Pesset i altres familiars (la carpeta porta una etiqueta amb títol "La Electra Valenciana. Criminal"): ▪ "Liquidación y declaración de herencia Don Antonio Pérez y Esquer" (Valencia, 1870) ▪ "Títulos de un campo… en término de Albalat dels Sorells.. de Antonio Pérez y Esquer" (Meliana, 1847) ▪ Escritura de registre de la propietat de tres finques a nom d'Antonia Genoveva Suárez, per herència d'Antonio Pérez Esquer (València, 1891) ▪ "Copia de la escritura de disolución de sociedad otorgada por D. Antonio Aliaga y Romero y D. Félix Sóler y Gabarda" (València, 17 d'abril de 1885) ▪ "Cuenta de la administración de las ventas embargadas a Antonia Genoveva que recibe el que suscribe… Arcadio Just" (València, 11 d'agost de 1891), enquadernades amb múltiples rebuts. ▪ Escrit d'Antonio Pérez Esquer (València, 17 de desembre de 1878) ▪ Rebuts a nom d'Antonia Genoveva Suárez (1892); "Pliego de condiciones que ha de regir en la subasta y remate de las doce hanegadas tierra de huerta y un alquería en Ruzafa..." (València, 6 de març de 1891) ▪ 3 actes del "Consejo de Familia de la menor Antonia Genoveva Suárez" (València, 14 de juny de 1890, 27 de gener de 1891 i 3 de març de 1891) ▪ Esborrany "Al juzgado"per a l'habilitació d'edat d'Antonia Genoveva Suárez ▪ Sobre "Nicho de doña Amalia Pesset Moliner" amb documentació relativa al nínxol d'Amalia Pesset Moliner i el seu espòs Félix Soler Gabarda (1913) ▪ "Libreta de mayor cuantía" de la Caja de Ahorros de Valencia a nom d'Alfredo Soler Peset (1901-1934) ▪ Nota manuscrita "Cuenta de D. Alfredo Soler en la herencia de Dª Amalia Peset" ▪ "Acta a requerimiento de D. Francisco Raffi Aguader" (València, 21 de febrer de 1890) ▪ "Acta a requerimiento de D. Francisco Raffi Aguader" (València, 22 de febrer de 1890) ▪ "Manifestación de bienes de la herencia de Dña. Antonia Genoveva Suárez Sanjuan" (València, 26 d'abril de 1930) ▪ "Escritura de testamento otrogada por D. Antonio Pérez Esquer a favor de Dª Isabel M.ª de la Asunción Espósita" (València, 17 d'octubre de 1878) ▪ "Copia de la escritura de testamento otorgada por D. Félix Soler y Gabarda" (València, 1 d'octubre de 1906); l'acompanyen rebuts i altres documents. ▪ "Títulos de… tierra huerta en término de Albalat dels Sorells… de Don Antonio Pérez y Esquer" (València, 18381865) ▪ "Género vendido desde el día 7 de noviembre de 1905 al 18 de julio de 1906" ▪ [Contracte entre] "La Oficina Internacional de Colaboración y Representación de Exposiciones, con domicilio en Milán, de una parte, y de la otra D. Alfredo Soler y Peset de Valencia" per a la representació d'este per part de l'Oficina en l'Exposició Internacional de Londres (Barcelona, 16 de juliol i València, 22 de juliol de 1913) ▪ Certificat de la Partida de naixement de Félix Soler Gabarda (Teruel, 10 de febrer de 1888) ▪ Certificat de matrimoni de Félix Soler Gabarda i Amalia Peset Moliner (València, 3 de febrer de 1888) ▪ "Escritura de testamento otrorgada por Dª Amalia Peset y Moliner" (València, 24 de juliol de 1912) ▪ "Obligación de Tomás Fontestat y Arnau a Don Asencio Martínez" (València, 1861-1864) ▪ "Escritura de poder y licencia marital otorgada por Don Alfredo Soler y Peset a favor de su esposa Doña Antonia Suárez y Sanjuán" (València, 1 de juliol de 1898)		1847-1934
CAIXA T		
Carpeta "Tribunal Libro", amb documentació entorn a la publicació de diferents edicions del	València	1960-1997

TÍTULO	LUGAR	FECHA
llibre “Tribunal de las Aguas de Valencia” de Vicente Giner Boira (1960-1997)		
Carpeta amb les següents publicacions impreses: - Orígenes de la Taula de Valencia / por Manuel Peris y Fuentes. Valencia : [s.n.], 1924 (Valencia : Hijo de F. Vives Mora) - Informe de la Alcaldía en el recurso presentado ante el Ministerio de la Gobernación por D. Luis Rubio y Ganga... reclamando de la resolución del Gobierno Civil de Valencia, desestimatoria de la alzada por aquél interpuesta contra el acuerdo del Ayuntamiento que rechazó la Ejecutoria de esta Ciudad, formada por dicho Rey de Armas. Valencia : Excmo. Ayuntamiento de Valencia, 1911 (Valencia : Imp. Suc. de Emilio Pascual) - Cuatro retablos valencianos : 1415, 1403, 1443, 1491 : filiación histórica de los primitivos valencianos / por el Barón de San Petrillo. Comentario a la "Filiación histórica" / por Elías Tormo. Madrid : Archivo Español de Arte y Arqueología, 1932. - Filiación histórica de los primitivos valencianos (III) / por el Barón de San Petrillo. Comentario a la "Filiación histórica" / por Elías Tormo. Madrid : [s.n.], 1934 (2 eixemplars) - Filiación histórica de los primitivos valencianos (IV) / por el Barón de San Petrillo. Madrid : [s.n.], 1936 - Los grandes maestros del Renacimiento / Manuel González Martí. Valencia : Arte y Letras, [1929?] (quaderns 1, 4 i 5) - La provincia de Teruel : generalidades geográficas / por Carlos Sarthou Carreres. Burriana : Imprenta Monreal, 1914 - Los museos de arte cristiano : discurso leído el 31 de diciembre de 1922 en la inauguración oficial del Museo Diocesano de Valencia... / por Elías Tormo y Monzó. Madrid : Arte Español, 1923 - Los Proxita y el estado de Almenara / por el Barón de San Petrillo. Valencia : [s.n.], 1932 (Valencia : Imprenta Hijo de F. Vives Mora) - La marina antigua / conferencia leída el 6 de noviembre de 1945 en la solemne apertura de curso... por el Barón de San Petrillo. Valencia : Centro de Cultura Valenciana, 1946 (Valencia : Diana) - Litología blasonada / por el Barón de San Petrillo. Valencia : Archivo de Arte Valenciano, 1926 (Valencia : Tipografía Moderna) - Catálogo de libros antiguos y modernos : ediciones agotadas, raros y curiosos. Barcelona : Librería Atlántica de Antonio Sieso Peiró, 1952 - Pulgarcito. Barcelona : Ramón Sopena, , [194?]. (Cuentos ilustrados para niños) - Játiva turista : revista mensual de propaganda. Játiva : [s.n.], 1927 (Valencia : Tip. del Carmen). Año 1, n. 1 (en. 1927) - Almanac valencià 1928 : número extraordinario de cultura valenciana. Valencia : Academia Valencianista, 1928 - 2 retalls de premsa: “En el día más grande de Valencia” (“Las Provincias”, 10 de mayo de 1942) i retall amb il.lustració de quadre del pintor valencià José Mongrell i Torrent (1870-1937) - Gravat “Retrato del embajador Vic” per Ribalta (obsequi de la casa Luis Viguer)	València	1870-1946
Carpeta amb documentació vària entorn a l'aigua: ▪ Carta d'Antonio Guillen, secretari accidental de la Federación Nacional de Comunidades de Regantes de España, a Vicente Giner Boira, remetentli còpia de set treballs per a una campanya de premsa per a que Boira intente que es publiquen (València, 17 de desembre de 1983). S'adjunten els set treballs mecanografiats: “Una lección de la sequia” por Vicente Giner Boira, “El agua, un bien escaso” por Luis Pegueroles Ariño, “Institucionalización de las cuencas hidrográficas” por Álvaro Botella Martínez, “Confederaciones hidrográficas y organizaciones de usuarios”por FlorentinoAgustín Díez González, “Unidad de gestión, unidad del agua, unidad cuenca hidrográfica” por Nicolás Ortega Sánchez, “Actualidad del agua” por FlorentinoAgustín Díez González, “Agua en la España seca” por Rafael Tasso Yzquierdo. ▪ Còpia de carta mecanoscrita de Sabino Fernández Campo, Jefe de la Casa de S.M. el Rey, a Antonio Romero Pérez, president del Gremio Patronal Colegio de Plateros de Valencia y su provincia, comunicant que el reis accepten la presidència d'honor dels actes conmemoratius dels 750 anys de la creació del citat gremi, i adjuntant credencial amb l'aceptació (Madrid, 26 d'octubre de 1990)	València Madrid	17 de desembree de 1983 26 d’octubre de 1990 1 de maig de 1926 28 de novembre de 1989

TÍTULO	LUGAR	FECHA
▪ Model d'escrit del president del Sindicato de Regulación de las Aguas del río Turia dirigit als presidents de les comunitats de regants remetent impresos d'un manifest en contra del RD 950/89 i convocant a una manifestació a València. ▪ Fulls d'arreplegada de firmes "Firmas para la revocación del RD 950/1989 que priva del agua a la Comunidad Valenciana" ▪ Còpia del mecanoscrit "Estatuto jurídico de las comunidades de regantes: primer borrador aprobado por la comisión de trabajo y la Dirección General de Obras Hidráulicas, en la reunión del día 6 de febrero de 1990" ▪ Rebut d'Electra Valenciana (València, 1 de maig de 1926) ▪ 3 invitacions del Rector de la Universitat de València a l'imposició de la medalla de la Universitat de València al Tribunal de les Aigües (València, 28 de novembre de 1989)		
CAIXA U		
Mapa de embalses / Dirección General de Obras hidráulicas. Madrid MOP, 1975.	Madrid	1975
La jornada de la muerte... / por el capitán MayneReid. Madrid : Gaspar Editores, 1880. (Aventuras de mar y tierra)	Madrid	1880
El tiro mortal... / por el capitán MayneReid. Madrid : Gaspar Editores, 1880. (Aventuras de mar y tierra)	Madrid	1880
Ley sobre aprovechamiento de aguas. Valencia : Imprenta de José Domenech, 1866. (Biblioteca de "Las Provincias")	València	1866
Volum factici titulat "Varios folletos", amb les seguents publicacions: ▪ El teléfono automático, el readiogoniómetro, el aeroplano : (Vulgarización de estos aparatos y su funcionamientos) / Armando Guerra. Sevilla : Editorial Andaluza, 1929 ▪ Gramàtica valenciana : (nocions elementals), per a les escoles de primeres lletres / per Bernat Ortín Benedito. Valencia : Editorial Valenciana, imp. 1918 (Valencia : Impremta Valencianista) ▪ Alquerías de la huerta valenciana / por Francisco Almela y Vives ; fotografías de Vidal. Valencia : [Sociedad Valenciana Fomento del Turismo], 1932 (Valencia : La Semana Gráfica). Exemplar amb dedicatòria manuscrita de l'autor a Teodor Llorente ▪ "Reva" y la Junta de Defensa del Turia : contestación a una campaña injusta / Regadíos y Energía de Valencia. Valencia : Regadíos y Energía de Valencia, [ca. 1929] (Valencia : Tipografía Moderna) ▪ El libro español / Víctor Oliva. Barcelona : Cámara Oficial del Libro de Barcelona, 1930 (Instituto Gráfico Oliva de Vilanova) ▪ Arxiu Municipal : (notes del carnet d'un visitant) / per Eduard Martínez Ferrando. [Valencia] : Editorial Valenciana, [1919] (Impremta Valencianista). Exemplar amb dedicatòria manuscrita de l'autor a Teodor Llorente ▪ La casa de la Generalitat del Regne de Valencia : La casa de la Diputación / refundició i traducció al valencià de l'obra mestra d'en Josep Martínez Aloy. Valencia : Editorial Valenciana, 1920 (Valencia : Imprenta Valencianista) ▪ Colección de los documentos diplomáticos presentados a las Cámaras francesas, al Parlamento inglés y a las Cortes españolas sobre el casamiento de S.M. Doña Isabel II y el de S.A.S. la Infanta Doña Luisa Fernanda. Madrid : "La Ilustración", Sociedad Tip.Literaria Universal, 1847 ▪ Instrucciones para el cultivo de la remolacha azucarera / Guillermo Quintanilla y Fábregas. Madrid : Ministerio de Fomento, [ca.1901] ▪ Gloses sur maillane et Mistral / Frédéric Mistral. Paris : J. Peyronnet, 1930. (Colllection Les clochers de France). Exemplar amb dedicatòria manuscrita de l'autor a Teodor Llorente ▪ Fr. Dionisio Fabregat y Salvador : apuntes biobibliográficos / por Salvador Carreres Zacarés. Valencia : [s.n.], 1927 (Valencia : Hijo de F. Vives Mora). Exemplar amb dedicatòria manuscrita de l'autor a Teodor Llorente ▪ Sagunto, sus monumentos y las excavaciones de la Acropoli / por M. GonzálezSimancas. [S.l. : s.n., 1920] ([Madrid] : Regina). Exemplar amb dedicatòria manuscrita de l'autor a Teodor Llorente ▪ La sierva de Dios Sor María Dolores de Santa Teresa de Jesús, Carmelita Setabense / Ventura Pascual y Beltrán ; extractos de la relación inédita de su vida escrita por Juan Bautista Fabregat. [Játiva?] : [s.n.], 1925 (Játiva : Tip. Virgen de la Seo)		1847-1930
Sobre amb diversa documentació, especialment comptable:	València	1948-1961

TÍTULO	LUGAR	FECHA
• Rebuts i altres documents comptables; anotacions manuscrites amb comptes (1952-1959). • 1 fullet "Concurso feria muestrario 1957 Caja de Ahorros y monte de Piedad de Valencia". • 6 calendaris de butxaca (anys 1957, 1958, 1959, 1960 i 1961). • Esquela mortuoria de Pilar Muñoz Martínez (València, novembre de 1941) • Targeta impresa de felicitació de Nadal de Vicente Soria Planells; estampa "Recuerdo de las bodas de oro.. de la posesión del beneficio... de Mariano Ros Colds" (València, 2 de març de 1951). • Estampa "De la Hermandad del Santo sepulcro de San Bartolomé de Valencia", Penya "Els Gloriosos" de Lo RatPenat (1948)		
Carpeta amb documentació diversa: • 1 sobre amb targetes de visita, algunes d'elles amb anotacions manuscrites de felicitació. • Retalls de premsa; rebuts i altres documents comptables (1951-1973) , entre ells 6 de la Sociedad Económica de Amigos del País (1959-1960). • Diverses fulls amb anotacions manuscrites i mecanoscrites; 2 estampes de la Verge dels Desamparats (València, 22-23 de juny de 1956) i de "El Corazón de María"; targeta postal amb imatge de paella; 5 cartes sense firmar dirigides als alcaldes de diversos municipis reclamant una quota del Sindicato [de Regulación del Río Turia] (7 i 8 de març de 1966); 2 telegrames del Sindicato de Regulación del Río Turia a Virgilio Oñate Gil, ministro de obras Públicas (26 de juliol de 1965) i a Pablo Bejumea Lora, de la Comunidad de Regantes Valle Inferior Guadalquivir (3 de març de 1966). • Carta de Vicente Giner Boira a José Jara Peralta, del Instituto de Cultura Hispánica (València, 16 de febrer de 1957). • 2 cartes de Francisco Javier Planas de Tovar, director general delegado nacional de Servicios Documentales, a Vicente Giner Boira (Madrid, 3 d'abril i 27 de maig de 1952). • Carta del marqués de Barbará a Vicente Giner Boira (Barcelona, 27 de juny de 1960). • Carta de José Manuel López Seco, Antonio Díaz Caffarena, Manuel del Pozo, Antonio Felipe y Benjamín [Casal?] a Vicente Giner Boira (Poitiers, 3 d'agost de 1959) i esborrany de resposta a estos (29 d'agost de 1959). • Targeta de Mariano Bayo González-Salazar, catedràtic de l'Escola de Comerç, remitent-li a Vicente Giner Boira fotografies del seu pare dies abans de la seua mort (València, 18 de juny de 1953). • 3 fotografies de grup en B/N sense seguell i 3 fotografies en B/N amb seguell "Cinefoto González" que possiblement corresponen a les remeses per M. Bayo. • 2 fotografies en B/N amb dos escultures de José Rausell, "Éxtasis de ilusión" y "Niña patinando". • Fotografia en B/N "Vaso del embalse del del pantano del Generalísimo" (20 de març de 1942); fotografia de barco amb seguell "Foto Finezas".		1942-1966
Carpeta "Iturbi en Granada": retalls de premsa sobre un concert de José Iturbi a favor dels damnificats pels temporals a la província de Granada (22 de novembre de 1973) i una nota manuscrita.		22 de novembre de 1973
CAIXA V		
Publicacions de congressos, etc. entorn del tema de l'aigua a Iberoamèrica: - Documentació del VII Congreso Internacional de Riego y Drenaje (1969. México): Seventh Congress on irrigation and drainage = Septième Congres des irrigations et du drainage : Mexico City 1969 : supplement Desarrollo de nuevas zonas de riego o de drenaje… . Tema 26 / relator Abelardo Amaya Brondo (2 exemplars) - C.I.D.I.A.T. : Centro Interamericano de Desarrollo Integral de Aguas y Tierras : Mérida, Venezuela : Proyecto 2013. Logan, Utah : Utah State University, 1967 (2 exemplars) - Fullet "El gobierno ha encomendado a la comisión del Grijalva este proyecto...", acompanyat de 2 quaderns de mapes		1967-1969
Legislació diversa (reglaments, lleis, ordenances…) entorn del tema de l'aigua, amb anotacions manuscrites o subratllats: ▪ Reglamento de la Asociación Agrícola de Regantes "Nuestra Señora del Consuelo" de		1879-1984

TÍTULO	LUGAR	FECHA
Almenara... 12 de junio de 1968. Vall de Uxó : [s.n., 1968] ▪ Reglamento para el régimen y distribución de las aguas de la villa de Liria. Valencia : Domenech, 1910 ▪ Proyecto de ordenanzas de la comunidad de regantes Sueca. [S.l. : s.n.], 1897 (Sueca : Imp. de Ricardo Benedito) ▪ Leyes de Aguas, Puertos y Canales de 13 de Junio de 1879, 7 de Mayo de 1880 y 27 de Julio de 1883 : Con otras leyes complementarias, instrucciones y reglamentos para su ejecución, etc., etc. / Anotadas y concordadas por la Redacción de El Consultor de los Ayuntamientos y de los Juzgados municipales. Madrid : [s.n.], 1926 (Imp. de El Consultor) ▪ Ley de aguas y reglamento del dominio público hidráulico : texto íntegro. Madrid : Cívitas, 1987 ▪ Convocatòria a Junta General Extraordinària de la Federación Nacional de Comunidades de Regantes (València, 29 d'octubre de 1984). S'adjunta: Borrador de anteproyecto de Ley de Aguas : Octubre 1984 / MOPU		
CAIXA W		
Documentació mecanoscrita de la "II Conferencia Internacional sobre Derecho y Administración de Aguas" ▪ "Documentos de Trabajo: Documentos de los relatores; Trabajos aceptadas para publicación o debate" (v. 18)	Caracas	1976
CAIXA X		
Documentació mecanoscrita de la "II Conferencia Internacional sobre Derecho y Administración de Aguas"(cont.) ▪ "Documentos de Trabajo: Documentos de los relatores; Trabajos aceptads para publicación o debate" (v. 915)	Caracas	1976
CAIXA Y		
Documentació mecanoscrita de la "II Conferencia Internacional sobre Derecho y Administración de Aguas" (cont.) ▪ "Documentos de Trabajo: Documentos de los relatores; Trabajos aceptads para publicación o debate" (v. 16) ▪ "Proyecto de acuerdo para considerar en la sesión plenaria presentado por Dr. Vicente Giner Boira (España)" ▪ Altres documents de la II Conferència: "Discursos de clausura", "Boletín de prensa" (1 i 3), "Comunicaciones de apoyo", "El papel de la Asociación Internacional de Derecho en el desarrollo internacional de aguas presentado por Ludwig Teclaff", "Item II, Papel de la legislación como instrumento de la política general y manejo del agua...", "Final report on Item II of the agenda""Informe del comité III", "IV Comisión. Criterios legales e institucionales necesarios para proporcionar instrumentos efectivos para inventario, desarrollo, conservación y usos racionales e integrados de los recursos hidráulicos", "Informe de la IV sesión de trabajo", "Comité IV. Declaración final sobre criterios legales e institucionales para la adminstración racional de los recursos hidráulicos", "Tema V. Recomendaciones generales referentes a a regulación jurídica del agua dentro del ambiente humano", "Informe del Comité VII", "Informe final del VII Comité"	Caracas	1976
Documentació mecanoscrita de la "International Conference on Global Water Law Systems" (2 còpies)	València	1975
CAIXA Z		
8 documents de la Secretaría General para la Ordenación Económicosocial de la Presidencia del Gobierno, edició numerada per a estudi i correcció, núm. 481: ▪ "Programa de necesidades de la provincia de Albacete : extractado de los estudios provinciales de ordenación económicosocial" (1948) ▪ "Programa de necesidades de la provincia de Cáceres : extractado de los estudios provinciales de ordenación económicosocial" (1948) ▪ "Programa de necesidades de la provincia de Salamanca : extractado de los estudios provinciales de ordenación económicosocial" (1950) ▪ "Programa de necesidades de la provincia de Teruel : extractado de los estudios provinciales de ordenación económicosocial" (1950) ▪ "Programa de necesidades de la provincia de Zaragoza : extractado de los estudios provinciales de ordenación económicosocial" (1950)		1948-1950

TÍTULO	LUGAR	FECHA
▪ "Programa de necesidades de la provincia de Castellón : extractado de los estudios provinciales de ordenación económicosocial" (1950) ▪ "Programa de necesidades de la provincia de Valencia : extractado de los estudios provinciales de ordenación económicosocial" (1950) ▪ "Programa de necesidades de la provincia de Tarragona : extractado de los estudios provinciales de ordenación económicosocial" (1950)		
Mecanoscrit"In search of Luis de Santángel" by Kathleen E. LeMieux (1995)		1995
Documentació de la Jornada "Actividades agrarias. Fiscalidad, ayudas y subvenciones": ▪ "Normativas fiscales" ▪ "Ayudas, Subvenciones"		16 de febrer de 1995
"Simposium HispañoAlemán [sic]. Técnicas de protección del medio Ambiente": - 1 v. d'actes - 2 documents mecanoscrits informatius: "Depuración de aguas residuales" de Biogenetic SA (amb targeta de visita) i "Un nuevo tratamiento de fangos y de desechos semisólidos por bacterias mutantes" de TBABACDEP SL	Madrid	15-17 de juny de 1987
"I Congreso Nacional de Derecho de Aguas : comunicaciones de carácter general" (Mayo 1982. Murcia)	Murcia	Maig de 1982
"Projecte de restauració i rehabilitació del teatre romà de Sagunt" de Giorgio Grassi i Manuel Portaceli.	València	1987
CAIXA AA		
"Diarios de Madrid del año de 1805 que tratan del voto de Santiago"		
"Apuntes de derecho Civil Español (segundo curso). T. II i III. Mecanoscrits.		
Carpeta "Japón": Fotocòpia de carta de Vicente Giner Boira a Consuelo Doménech en relació d'un viatje de japonesos a València durant les Falles i oferint la col·laboració de l'Institut Mangold per al desplaçament a València d'estudiants japonesos; 4 fotografies en color del mencionat viatge i una postal de les Falles.	València	13 d'abril de 1992
Carpeta "Corpus": Anotacions manuscrites de Vicente Giner Boira; Poemes mecanoscrits de: Antonio Machado, Juan Ramón Jiménez, Pemán, Lorca, Miguel Hernández.		
Carpeta "Robert E. Stacik. París.": Nota manuscrita de Stacik i fotocòpia amb dades de la seua tesi.		
Carpeta "Mª Rosa Calvo Manzano. 7 marzo. Paraninfo": Fotocòpies i programa de mà.		1990
Carpeta "Valencia en la época de Luis Vives": mecanoscrit amb anotacions manuscrites amb el mateix títol.		
Carpeta "Valencia medieval de L. de Sarategui": conté text manuscrit amb títol "Evocaciones de valencia Medieval" i signat per Leando de Saralegui.		
Lligall "Ribera (pintor). Xàtiva": • Manifest "El Duque de Monpensier juzgado por la opinión pública". Madrid : Imp. de E. Rodríguez, 1870;. • Exemplars de periòdics del 12 de gener de 1888 dedicats a José de Ribera: Las Provincias, El Mercantil Valenciano, El Correo de Valencia, La Correspondencia de Valencia; "Voluntarios federales". Valencia : Impr. De José Domenech, [1873]. • 3 exemplars de periòdics: La Señera (5 d'agost de 1880), ABC (15 de setembre de 1909), El Noticiero Sevillano (8 de novembre de 1911)		1870-1911
Carpeta "Sotogrande": • Anotacions manuscrites. • Carta de Financiera Sotogrande a Vicente Giner Boira (1 de juliol de 1987). • Fotocòpia d'instància de la Financiera Sotogrande al Comisario Jefe de aguas del Sur de esapña (1 de desembre de 1986). • Carta de Luis de Pedro a Vicente Giner Boira (2 de juliol de 1987). • Mecanoscrit amb anotacions manuscrites amb títol "Sotogrande" (17 d'octubre de 1986); fotocòpies de butlletí provincial.		1986-1987
Carpeta "Markadur S.A.": anotacion manuscrites, esborranys i fotocòpies de contractes de l'empresa Markadur S.A.		
Carpeta "Araticum Aragón": Mecanoscrit de l'artícle de Vicente Giner Boira "El escudo y la señera de Aragon" aparegut en Las Provincias i diversa documentació en relació a este artícle, incloent fotografies de solcs de terres llaurades i de la bandera.	València	9 d'octubre de 1995

TÍTULO	LUGAR	FECHA
Carpeta “Colectiu Valldaura, Artana 24, Villareal...”: Cartes i altres escrits del Colectiu Valldaura.		1991
Carpeta “Real Academia de Cultura Valenciana” amb còpies de documentació del pas de “Centro de Cultura valenciana” a “Academia de Cultura Valenciana”: • Fotocòpia de l'expedient “Cambio de denominación del Centro de Cultura Valenciana” i de l'acta del ple de 28 d'abril de 1978 de la Diputació Provincial de València, sol·licitats per Vicente Martínez Marco, portaveu de Unió Valenciana (9 de desembre de 1991). • Instància de Xavier Casp, degà de la Reial Acadèmia de Cultura de la Llengua Valenciana, dirigida a la assessora executiva del Gabinete del Secretario de Estado de Universidades e Investigación, sol·licitant la inclusió de l'acadèmia en la relació de Reales Academias de España de la Secretaría de Estado (22 de gener de 1992). • Concessió del rey Joan Carles I del títol de “Real” a la Acadèmia de Cultura Valenciana (8 de març de 1991), amb ofici de remissió de Sabino Fernández Campo (17 de març de 1991). • Felicitació de la Mesa del Instituto de España a la acadèmia per la concesió del títol de “Real” (17 de maig de 1991). • Comunicació del Instituto de España de la aceptació de l'incorporació de la acadèmia como acadèmia associada al Instituto de España (14 de gener de 1987). • Varis esborranys de sol.licitud del “Centro de Cultura Valenciana” del canvi de denominació a “Academia de Cultura Valenciana” i de l'instància de Casp abans citada.	València	1991-1992
Carpeta “Las Provincias. Luis de Santángel”: • Esborranys d'un artícle sobre Luis de Santangel. • Fotocòpia de carta de Vicente Giner Boira a maría Consuelo Reayna remetent un artícle sobre Luis de Santángel (13 d'abril de 1992). • Esborrany d'escrit sobre Luis de Santángel, probablement discurs d'ingrés en la Real Acadèmia de Cultura Valenciana.	València	13 d’abril de 1992
Carpeta “Curiosidades”: • Invitacions, estampes religioses, felicitacions nadalenques, programes de mà (1935-1950). • Invitació als funerals de José Canalejas y Méndez (2 de desembre de 1912). • Retalls de “El Mercantil Valenciano”. • Poemes i escrits diversos. • Carpetilla “José Daríes Coll, La Eliana” (1942). • Rebuts del Jutjat Militar d'Albaida i altres documents diversos del Jutjat (Albaida, València, 1939)		1912-1950
Paper segellat (1795-1861)		1795-1861
Llibre: “Demanda ordinaria de mayor cuantía Don Enrique Salelles Ribelles con Doña Magdalena Ibáñez Ortiz por sí y como madre y legal administradora de sus hijos menores...Roig e Ibáñez y con Mariana Cuñat y Montoro… sobre mejor derecho al víncculo y patronato de Villena y bienes de la dotación del Colegio de los Santos Reyes de Oriente...” (Valencia, 1912). Inclou arbres genealògics d'Enrique Salelles Ribelles i Mariana Cuñat Montoro i el seu parentiu amb Melchor de Villena y Vila, fundador del Colegio de los Santos Reyes (Carpesa, 1891).		1891-1912
CAIXA AB		
“Estudio hidrogeológico de la Plana de Castellón : Memoria”		1977
Carpeta “Madrid” amb “Escritura de constitución de la Compañía Talleres de Joyería Arenal, SA, otorgada por Don Luis Fernández de Gamboa y Segurola y otros el 8 de octubre de 1959” i dos rebuts dels Jutjats Municipals de Madrid (1959-1960).		1959-1960
Carpeta “Joaquín Rodrigo. Concierto Andaluz”, amb documetació entorn del “Concierto Andaluz” de Rodrigo transformat en ballet: un programa de ma del I Festival Internacional de Ballet (setembreoctubre 1972), un retall de “Las Provincias” (16 de juliol de 1972) i correspondència de Vicente Giner Boira amb: - Mario Antolín Paz: enviada (València, 14 i 30 de març de 1972) - Jaime Delgado Martín: enviada (València, 16 de març de 1972) - Ángel Oliveras Guart: enviada (València, 11 de juliol de 1972) - Salvador Pons: enviada (València, 23 de maig i 10 de juliol de 1972) i rebuda (Madrid, 28 de maig i 13 de juliol de 1972) - Joaquín Rodrigo: enviada (València, 11 de gener de 1971, 9 de novembre de 1971, 28 de desembre de 1971, 6 de març de 1972,9 de març de 1972, 30 de març de 1972) i		1971-1972

TÍTULO	LUGAR	FECHA
rebuda (Faro de Cullera, 4 d'agost de 1972 i postal de Nadal de Victoria i Joaquín Rodrigo [1971]) - Antonio Ruiz: enviada (València, 6, 24 i 30 de març de 1972) i rebuda (Madrid, 16 de març de 1972) - Alfredo Sánchez Bella: enviada (València, 14 i 30 de març i 10 1 17 de juliol de 1972) i rebuda (Madrid, 24 de març i 10 de juliol de 1972) - Enrique Thomás de Carranza y Luque: enviada (Valencia, 22 de març de 1972) i rebuda (4 d'abril de 1972)		
Carpeta "D. Pedro Vernia": • Còpia de l'article "El Mustasaf de Valencia y la farmacia barcelonesa" de Pedro Vernia (1984), amb una targeta manuscrita d l'autor remetentlo (Barcelona, 31 de desembre de 1984). • Fotocòpia de l'article en la revista "El monitor de la farmacia" (núm. 2160, nov. 1984). • Còpia de "Pharmaceutical science in the life of Arnaldo of Vilanova and its projection in Europe". • Targeta postal de Pedro Vernia a Vicente Giner Boira (Egipte, ca. 1984)		1984
Carpeta "D. Pedro Vernia Martínez. Burriana": • Programa del congrés "Farmacología de la pared vascular" (València, 710 de novembre de 1984). • Llibre "Tradición farmacológica valenciana: discurso de recepción del académico electo Dr. D. Juan Esplugues Requena" (València, 1975) amb carta de l'autor remetentlo (València, 15 d'octubre de 1984). • Programa i abstracts del International Congress for the History of Pharmacy (Washington DC, 2125 de setembre de 1983. • 3 fulls mecanoscrites amb anotacions expliicant l'intervenció de Pedro Vernia al citat congrés. • Rebut de the Mangold Institute a nom de Pedro Vernia. • Cartes de Pedro Vernia Martínez adressades a Vicente Giner Boira (Burriana, 1983: 2 i 31 de maig, 16 d'abril, 20 i 23 de juny, 20 de juliol amb "Epístola a Pedro Laín", 27 d'agost, 16 i 30 de setembre, 30 de novembre). • Telegrama de Pedro Vernia Martínez a Vicente Giner Boira (Washington, 23 de setembre de 1983). • Carta de Ricardo Fuster a Vicente Giner Boira (València, 10 de maig de 1983) i resposta de Vicente Giner Boira a Ricardo Fuster (València, 13 de maig de 1983)		1975-1984
Carpeta "The Mangold Institut": documentació diversa de The Mangold Institut.	València	1966-1971
Carpeta "Ordenanzas del colegio de Tintureros de Seda de Valencia, 1764. Ordenanzas del Colegio de Plateros de Valencia, 1829": ▪ Real Cedula de su Magestad ... expedida en Buen Retiro ... 25 de Junio de 1764 [Texto impreso] : que contiene 59 Capitulos y Ordenanzas por la que ha de ... governarse el Colegio y Arte de Tintureros [sic] de seda de esta ciudad de Valencia. – En Valencia : en la oficina del Diario, [s.a.] ▪ Real Cedula con las nuevas Ordenanzas [Texto impreso] / que S. M. ... y Sres. del Consejo, concede a la Congregacion, Colegio y Arte de Plateros de la ciudad y reino de Valencia, para su buen régimen y gobierno, en 28 de febrero de 1829. Valencia : por José Gimeno ..., 1829.		
"Informe en el que se consideran diversos aspectos de la problemática de la prolongación del canal Francisco Franco" (Castelló, 23 de juny de 1976)	Castelló	23 de juny de 1976
"Estudio de la calidad agronómica de las aguas para el riego, en el término municipal de Nules" de la Conselleria d'Agricultura, Agència de Nules (1981)	Nules	1981
CAIXA AC		
Carpetes amb esborranys, anotacions manuscrites, fotocòpies…: • Carpeta "Informe de Fdo. Valera": Fotocòpia d'article "Informe para los republicanos de España" (1951) • Carpeta "D. Fco. Bolinches Fdez..."(València, 1968) • Carpeta "Mounir Abou Khadour, Ciudades árabes en España" • Carpeta "S. Antonio de Benagéber, aguas potables" • Carpeta "Ismael Blat" • Carpeta "Grupo de colonización Benejama"		1951-1992

TÍTULO	LUGAR	FECHA
• Carpeta "Antonio Bolta Cucart" • Carpeta "Acequia de Benacher" • Carpeta "Autonomías italianas" • Carpeta "Jorge Spottorno, pater" • Carpeta "Servidumbre de acueducto..." • Carpeta "Sentencias T.S.: Prorrateo gastos comunidad 28XII1865, Moncada 3V1867" • Carpeta "S. Pedro Pascual, Aguilar Grup" • Carpeta sense títol amb text mecanoscrit titulat "¡Muchas gracias!" i signat per Vicente Giner Boira, poema mecanoscrit amb anotacions manuscrites "Así lo hizo Dios.." sense signar i múltiples apers amb anotacions manuscrites. • Carpeta sense títol amb documentació diversa especialment entorn al V Centenari del Descobriment d'Amèrica (1992): retalls de premsa, anotacions manuscrites i mecanoscrites, targetes de visita, documentació entorn al paper de Luis de Santángel en el descobriment; escrit signat per Cristóbal Colón, duque de Veragua, amb títol "A Valencia y los Valencianos", reconeguent el paper de Luis de Santángel en el descobriment d'Amèrica (20 de març de 1992). • Carpeta "Catálogo de la exposición"		
Caixa amb documentació econòmica diversa: lletres de canvi, rebuts, factures, talons bancaris...		
Sobre adressat a Vicente Giner Boira i remet per José Luis Breva Ferrer amb fotocòpia d'article "En las fiestas de la Magdalena...Bárbara Breva Valls encarnará la figura de la reina Violante de Hungría", signat per Roberto Pérez de Heredia Valle (1992), i 6 documents fotocopiats d'articles sobre Violant d'Hongria.		1992
Carpeta "Clara Guillot", amb un certificat de matrimoni (1797) i una lletra de canvi (1838).		1797-1838
Documentació entorn de la Fira Mostrari Internacional de València.		
CAIXA AD		
Documentació personal i familiar: • Dos Targetes d'"Acción Católica" a nom de Vicente Giner Boira i Dolores Durán de Giner (1952). • Certificat de dictamen auditorial relatiu a Vicente Giner Boira emés per el Jutjat Militar núm. 18 (València, 1944). • Targetes de visita. • Records personals.	València	1944-1952
Obra de creació: Articles i altres escrits, la majoria signats per Vicente Giner Boira (mecanoscrits amb correccions manuscrites i acompanyats de retalls de premsa o fotocòpies): • Carpeta amb documentació entorn a Sant Vicent a Caspe: article mecanografiat amb correccions manuscrites "La razón de San Vicente en Caspe" (signat per V. Giner Boira); mecanoscrit incomplet "Irrebatible argumento de San Vicente en Caspe": fotocòpies d'artícles. • Carpeta amb còpia d'article mecanoscrit amb correccions manuscrites "La verdad que hay que decir" (signat per V. Giner Boira); retalls de premsa i fullets. • "Lección de civilidad" (signat per V. Giner Boira) • "El turismo es Meliá" (signat i enviat per fax a "Las Provincias" per V. Giner Boira)(1988) • Esborrany paraules d'agradeciment a l'Infanta Elena (enviat per V. Giner Boira per fax a Enrique Esteve Molla, president de Lo Rat Penat) (1996) • "Mi experiencia de muchos años" (signat i enviat per fax a "Las Provincias" per V. Giner Boira) (1996) • "Valencia sobre las aguas" (signat per V. Giner Boira) • Carpeta "Prensa. Recortes, artículos" amb retalls de premsa, "Otra anécdota de Azaña", un escrit sense títol, un poema. • Escrit per al III Congreso de la Asociación Internacional de Derecho de Aguas. • "La Semana Santa Marinera" (signat per V. Giner Boira) amb fotocòpia de carta de José A. Crespo, secretari de la Hermandad del Santísimo Cristo de los Afligidos (1994). • "Dominguín reapareció en Valencia" (signat per V. Giner Boira) • "Magistrados en Francia deslumbrados por el Tribunal de la Aguas" • Escrit entorn al Quint Centenari del Descobriment d'Amèrica.		1994-1996

TÍTULO	LUGAR	FECHA
• "Don Jaime, "Dels vults e de les Ymages". • "Cómo hay que llevar a la Virgen" (signat per V. Giner Boira). • Escrit sobre el vocabulari de TVV (signat per V. Giner Boira). • "Los Reyes Católicos hacen España" (signat per V. Giner Boira) • Poema "Al pantano del Generalísimo" • Escrit adressat a Carlos Romero, ministre d'Agricultura. • Escrit sobre el projecte d'estatuts per a la universitat de València. • Retalls de premse originals i fotocopiats d'artícles de Vicent Giner Boira o comentant els seus articles. • Anotacions manuscrites vàries.		
Documentació laboral/professional: • Targeta d'identitat del Col·legi d'Advocats d'Alzira a nom de Vicente Giner Boira (1931). • Alta de contribució industrial com a advocat a nom de Vicente Giner Boira (València, 2 de gener de 1945) i formulari d'alta en blanc. • Documentació del Sindicat de Regulació de les Aigües del riu Túria: 1. Comunicació mss. del president del sindicat informant de la Junta General de 3 de gener (València, 16 de març de 1933). 2. Invitació de l'alcaldepresident de l'ajuntament de València, probablement dirigida al sindicat, a una conferència sobre economia valenciana (València, 17 de juny de 1933). 3. Invitació de l'alcaldepresident de l'ajuntament de València, dirigida al president del sindicat, a l'Assemblea Regional (València, 8 de maig de 1936). 4. Ofici de la Jefatura de Estado Mayor del Grupo de Ejércitos al sindicat tornant relacions relatives a personal per al que el sindicat sol·licitava pròrroga per a la incorporació a files (1939). 5. Comunicació del sindicat de la designació de Vicente Giner Boira com a secretari (València, 31 d'agost de 1939). 6. Comunicació del sindicat a Vicente Giner Boira d'un augment de sou (València, 14 de març de 1946). 7. Comunicació del sindicat a Vicente Giner Boira d'un augment de sou (València, 15 de gener de 1948). 8. Ofici de remissió i sol.licitud del Sindicato Agrícola pantano del Generalísimo de Liria dirigit al president del sindicat. • Altres nomenaments i convocatòries a nom de Vicente Giner Boira: 1. Comunicació de la Fira Mostrari Internacional de València de la designació de Vicente Giner Boira com a membre de la comissió d'agricultura i ramaderia (València, 23 de desembre de 1949). 2. Certificat del secretari del Tribunal de les Aigües de l'elecció de Vicente Giner Boira com a Advocat Assesor del Tribunal (València, 28 de maig de 1953). 3. Comuniciació de la Sèquia de Rascanya de la designació de Vicente Giner Boira com a sucessor del seu difunt pare dels cargos d'assessor i elect (València, 23 de maig de 1953). 1. Comunicació del Col.legi de Metges de València de la designació de Vicente Giner Boira com a Assessor Jurídic Honorari del col.legi (València, 6 de juny de 1953). 2. Comunicació del Sindicat de Regs de la Séquia del Quint (Ribarroja) de la designació de Vicente Giner Boira com a Lletrat Assessor (Ribarroja, 19 de juliol de 1954). 3. Comunicació del rector del Reial Col.legiSeminari del Corpus Christi de la designació de Vicente Giner Boira com a membre de la Junta Rectora de l'Asociación de Amigos del Colegio del Patriarca (Ribarroja, 19 de juliol de 1954). 4. Convocatòria de la Séquia de Tormos a nom de Vicente Giner Boira a una junta de govern (València, 20 d'agost de 1987). • Documentació diversa del despatx d'advocat: 1. Esborrany de contracte de venta d'una casa en Benifaiò (València, 27 de gener de 1940). 2. "Convenio privado de construcción de sociedad entre Luis Seguí Tomás y Francisco de P. Miralles Castillo" (València, 1 d'octubre de 1942).		1931-1987

TÍTULO	LUGAR	FECHA
3. Instància dirigida al fiscal provincial de tases de València en relació a una presumpta venda de carn clandestina i fora del racionament (València, 23 d'abril de 1943). 4. Carpeta "Nicolás Leiva Masip, Cabañal" (1943-1945). 5. "Contrato de sociedad mercantil colectiva otorgado por Federico Soler Tormo, Joaquín Alonso Arlandis, Alejandro Barcala y Fernando Torrero Marzal" (València, 14 de juliol de 1947). 6. "Copia de escritura de poder otorgada por D. José Sánchez Esteban a favor de procuradores judiciales" (Xàtiva, 12 de setembre de 1947). 7. Carpeta "Gestoría Mengod. Manuel Guanter" (1947). 8. Proposta de la Fiscalía Provincial de Tasas de Alicante i resolució del governador civil de la província d'una sanció a un veí de Pego per la falta d'entrega de quota forçosa de blat a la Jefatura Provincial del S.N. del Trigo (Alacant, 1949). 9. Còpia d'una sentència de nulitat de matrimoni (1953). 10. Còpia de contracte de compraventa (Barcelona, 5 de juny de 1964) 11. "Convenio entre la Universidad Politécnica de Valencia y los regantes de la Vega de Valencia para la prestación de servicios y asistencia técnica" (València, 1 d'abril de 1987). 12. Plantilla model de reglament de societat mercantil. 13. Tres fulles soltes d'un llibre-registre.		
Documentació gràfica: • Caricatura dedicada i signada per Rafael Ibáñez. • Sobre amb 5 fotografies en color de pintures de Miguel Parraamb etiqueta de copyright de Patrimonio Nacional. • Sobre amb 3 fotografies en color amb Vicente Giner Boira en Xirivella: en un acte del Grup Valencianista, en un acte d'Unió Valenciana i amb Josep Rivas, dedicada. • Sobre "Pianista argentino" amb 3 fotografies en color, dos d'elles amb segell "Foto Vogue". • Sobre amb 3 fotografies en color de pintures de Vicente López amb seguell "Rogelio Testón". • 3 fotografies en color de falla infantil i falleres infantils. • 2 fotografies en color de barques de vela possiblement en l'Albufera. • 1 fotografia en B/N de grup davant de la catedral de León, amb seguell "Foto Jesús". • 1 fotografia en B/N de reixa en un edifici religiós amb seguell "Laboratorio Escuder". • 1 fotografia en B/N de detall de volta de creueria. • 1 almanac de 1953 de "La Unión y el Fénix Español". • 1 banderí de paper amb l'himne de València. • 1 fotocòpia amb caricatures de polítics de la transició. • 1 fotocòpia de un mapa de 1584 "Valentiae Regni"		
Vària: Obra de creació aliena i retalls de premsa: • "En el Turia sí hay agua" per Miguel Moreno Roca (retall de premsa i tres esborranys de l'article) • Fotocòpia de mecanoscrit "La "normalització" en Valencia" per Carlos M. García. • Dossier de fotocòpies de retalls de premsa sobre Miguel Català Gomis, amb dedicatòria d'ell a Vicente Giner Boira. • Dossier de fotocòpies de retalls de premsa de Cuenca i Albacete en resposta a un un article de Rafael Tasso Izquierdo, secretari de la Junta de Govern de la Séquia Reial del Xúquer, acompanyats d'un Saluda de Tasso a Vicente Giner Boira. • Escrit sobre ple de l'ajuntament de Manises en relació a la visita de la infanta Cristina. • Fotocòpies de monografies i retalls de premsa (originals i fotocopiats) sobre diversos temes: música russa, Tribunal de les Aigües, comunitats de regants, valencià i conflicte lingüístic, història valenciana, himnes...		
Material imprés: programes, fullets i revistes: • Programa "Cincuentenario de la Coronación Pontificia de la Virgen de los Desamparados" (València, maig de 1973).		1855-2000

TÍTULO	LUGAR	FECHA
• Programa “Conciertos sinfónicos populares, Orquesta Municipal… 3 de febrero de 1952... : Teatro Principal” • Programa “Extraordinario concierto vocalinstrumental… Orquesta Municipal y Coral Polifónica Valentina : Teatro Principal: … 20 de enero de 1952” • Programa “Jura de los nuevos letrados, homenaje a los letrados… : Ilustre Colegio de Abogados de Valencia” (1998) • Programa “Representación teatral patrocinada por la Comisión Diocesana de Festejos del Año Mariano y ejecutada por el Cuadro escénico de las Congregaciones Marianas de Valencia… La Hidalga del Valle” (1954). • Programa “Gran festival de Danza a beneficio de los hospitales de Barcelona” amb anotacions mss. • Programa “Casablanca… : Lili Moreno… con su Ritmo Carioca” (1947) • Programa “Desde los tiempos de Adán : Teatro de Cámara… 4 sesión…: Teatro Español, Madrid, 10 de julio de 1947” • Programes del Corpus Christi de València (2000) • “Valencia y sus himos y canciones” • “Anuario” de la Asociación española de Orientalistas (1968). • “Conmemoració del 75 aniversari de l'Himne Regional : 1909-1984” • “La prestación temporal de servicios de los abogados en la Comunidad Econónica Europea...” per Francisco Amorós Ibor, amb dedicatòria manuscrita. • “Estatutos de la Federación Valenciana de Cooperativas Agrícolas” (València, 1938) • “Ediciones Aeternitas” • “Un aporte rioplatense en la Guerra de la Independencia española por Bernardo N. Rodríguez Fariña” (Madrid, 1963), amb dedicatòria ms. de l'autor. • “Vida de san Vicente Ferrer, confesor y de San Prudencio, obispo, escrita por el P. Juan Croisset, S.J… [publicada por S. Calleja]”. • “Contemplació molt devota é molt meravellosa á tot crestiá que compren tota la vida sagrada del Mestre Jesus Senyor Nostre la qual es representada en lo sacrifici de la missa... ordenada per lo molt reverent pare en Crist Mossenyer Sanct Vicent Ferrer. Valencia : Emprenta de Joseph Rius, 1855”. • “Propuesta documentada que varios electores de Toledo dirigen a su Ilmo. Ayuntamiento Constitucional contra la validez de la última elección parcial para concejales” (1870) • “Canto épico a la gloriosa muerte del… Conde de CampoAlange por el barón de Bigüezal. Madrid : imprenta de José María Repullés, 1837” • “Exposición antológica de pintura Peris Brell” (València, 1978) • Fullet de propaganda del llibre “Los Borjas de la leyenda” • 2 exemplars de “Antes y después de la conquista de Valencia : (Segunda parte) : Historia y lenguas” de Francisco Lliso Genovès. • “Història de la llengua valenciana / [Chimo Lanuza]. Valencia : Real Academia de Cultura Valenciana, 1991” • 1 exemplar de la revista “Tots = Todos : Revista valenciana de cultura”, II época, núm. 6, juliolagost 1981. • 2 exemplars de la revista “Aparisi Guijarro”: núm. 15 , juliolset. 1974 i núm. 16, oct.des. 1974.		
CAIXA AE		
Correspondència: Correspondència enviada per Vicente Giner Boira: A Francisco Pérez Puche [s.d.]. A Luis Larrea (1952). A Gonzalo Fernández de la Mora. València, 13 de juliol de 1985. A D. José Paia. València, 11 de juny de 1987. A Íñigo de Oriol e Ybarra. València, 15 d'abril de 1988. A Burriel de Orueta. València, 19 de maig de 1988. A Domenico Ronconi. València, 6 de març de 1991. A Federico Trillo. València, 17 de febrer de 1997.		1952-1997

TÍTULO	LUGAR	FECHA
Correspondència rebuda per Vicente Giner Boira: De F. Carbonell i esposa [s.d.] De la Sociedad Valènciana de Agricultura y Deportes [s.d.]. De Manuel Trilles Ramada (Graduat Social) [s.d.]. De Maria Consuelo Reyna (Directora de Las Provincias) [s.d.]. De José Bartomeu [s.d.]. De Juan Abizanda Alba. Sot de Chera, 13 de març de1942. Invitació al menjar oferida per l'Excma. Diputació Provincial de València. 27 de maig de 1952. De Marie Celine (Abbesse du Monastère Ste. Claire). Besançon, 24 setembre 1973. Invitació a la boda de Mademeiselle Chantal de Sainte Opportune [1974]. Del Cardenal Arzobispo de Toledo (1978). De M.ª Isabel Manglano de Mas (Jefa de la Sección de la Dirección General de Interior Asociaciones). València, 2 d'octubre de 1986. De Sabino Fernández Campo (Secretario General de la Casa de S. M. el Rey). Madrid, 20 de juny de 1987. De Manuel Fraga Iribarne (Presidente de Alianza Popular). Madrid, 1 de desembre de 1986. De Emilio Zanon Borso. Córdoba, 24 de juny de 1987. De López y Sayavedra Abogados. Mendoza, 30 de juny 1987. De Sabino Fernández Campo, El Secretario General, Casa de S. M. El Rey. Madrid, 3 de juliol de 1987. De MUPATCHE (Mutua Patronal de Accidentes de Trabajo N.ª 195). Xest, 14 de juliol de 1987. De Carmen Alborch Bataller (Directora General de Cultura). València, 27 de juliol de 1987. D'Antonio Rumeu de Armas (Real Academia de la Historia). Madrid, 7 d'agost de 1987. Del Arquebisbe de València. València, 21 de setembre de 1987. De Diego Salas Pombo (Abogado). Madrid, 16 d'octubre de 1987. De Sabino Fernández Campo (Secretario General de la Casa de S. M. el Rey). Madrid, 11 de gener de 1988. De Fausto Jordana de Pozas (Abogado). Zaragoza, 6 d'abril de 1988. D'Ignacio de Pinedo (Secretario General de Hidroeléctrica Española, S. A.). Madrid, 15 d'abril de 1988. De Ramón Martín Mateo (Rectorado de la Universidad de Alicante). Alacant, 20 d'abril de 1988. De Dante Caponera, (Presidente del Consejo Ejecutivo de la Asociación Internacional de Derecho de Agua). Roma. 5 d'octubre de 1988. De Ernesto Bonet Peiró (Consul de la republica de Guatemala en València). València, 7 de març de 1990. De Manuel Martín Reverter (Presidente de la Filarmónica Goterris Sanmiguel de Vila Real). Vila Real, maig de 1992. De Vicente Gascón Pelegrí (El Delegado en València de la Asociación Española de los Castillos). València, 18 de maig de 1992. De Miguel Castellano. Villar del Arzobispo, 5 de juny de 1992. De José Miguel Ortí Bordás. Madrid, 3 de febrer de 1994. De Monika Heil (SchuleJugendEnwachsenenbildung). Berg, 12 de juny de 1995. De Joan Lerma. València, 28 de juny de 1995. De Matías José Ros Pardo. Murcia, 23 de febrero 1996. De José M.ª Aznar (Presidente del Partido Popular). Madrid, 23 d'abril de 1996. De Torcuato Luca de Tena. Madrid, 8 de juliol de 1996. De Juan Manuel González Bejarle de la Consejería comercial de la Embajada de México en España, BANCOMEXT (Banco Nacional de Comercio Exterior). Fax. Madrid, 13 de maig de 1996. De Purificación Martorell Zulueta (Magistrado Juez). València, 5 d'agost de 1996. De Martha Silvia WallieO'Connor. San Diego, 5 de març del 1997. D'Abbé Robert E. Stack. París, 16 de juny de 1998.		1942-1998
Correspondència aliena: A Vicente Llopis Roig. València, [s.d.]. D'Eloisa a Pedro Abal Pastor. Madrid, 28 de juliol 1907. D'Hilario Biezma a Vicente Giner Guillot. València, 13 d'abril 1924. D'Octavio Gimeno Botella a Vicente Giner Guillot. Alcoi, 1 d'octubre 1924. D'Amparo Boira, viuda de Giner a Eulogio Trenor. València, 8 de setembre de 1956. De Gudie Lawaetz a Miguel Moreno Roca (President del Tribunal de les Aigües). París, 26 d'agost de 1988. De l'Associació Cultural “Amics de l'Acadèmia” a un director de periòdic sense especificar.		1907-1991

TÍTULO	LUGAR	FECHA
València, 11 de desembre de 1991.		
Sobres buits.		
CAIXA AF		
2 Fulles seques precioses.		
Sobre amb 8 estampes de comunió i 45 estampes religioses.		
Manual de mecanografia.		
Llistat de candidats "Alianza Popular-Valencia"		
"Diario del proceso del compromiso de Caspe. Es fotocopia".		
Carta de Sor M.ª Sacramento Benetó, abadessa del "Real Monasterio de la Santísima Trinidad".		
Grup de targetes postal i oracions.		
Fotocòpia d'un article sobre Xavier Casp.		
Retall del diari ABC sobre "La Biblia de Fray Junipero".		
2 Fulles parroquials "Recuerdos y añoranzas".		
2 Sobres buits amb segells de 5 cèntims i la imatge de Franco, dirigits a D. Vicente Giner Guillot.		
Estampes religioses, targetes postals i anotacions sobre temes culturals valencians.		
"Mangold. Dibujos propaganda".		
"Recuerdo de la 1ª y 3ª Brigada. 1895". Colegio de San José. "Libro de la Imitación de María", por un monje premonstratense alemán.		1894
"Almanaque. Guía Judicial de Valencia para 1900" de Pascual Manzano Gil, Procurador de los Tribunales. Valencia. [1900]		
Targeta de visita de Juan Díaz de Brito Antiga, on demana a Giner que presente l'esborrany de les actes.		26 de gener de 1904
Carta de Manuel Boira [Guillot] dirigida als senyros Ibáñez [……] y Gil [……] sobre la decisió que ha adoptat referent a l'acceptació de la candidatura del senyor Barberá, i renunciant al Decanato. (València, 2 de juny de 1908)	València	2 de juny de 1908
Proposició d'espera que presenta als seus creditors Jaime Bellver en el nom de Anacleto Julián Hernando. Document mecanografiat. (Castellón, 29 de desembre de 1914)	Castelló	29 de desembre de 1914
52 Lletres de cambi amb segell de J. Viguer Blat [Fábrica de jabones], de pagaments de diferents comerços de diverses localitats valencianes. (1914-1918)		1914-1918
Cédula de citación del Juzgado de primera instancia de Castellón de la Plana (¿esto se tendría que poner en valenciano?) para el deutor J. Viguer Blat, on se celebrarà la junta de creditors. [febrer de 1915]		
Targeta sobre la 4ª elecció del Decano D. José Barberá Falcó. Llista del menjar.		17 de juny de 1917
"Reglamento provisional para la Organización Médica Colegial". Consejo General de los Colegios Médicos de España. (	Madrid	1946
Llibre: Còpia literal mecanografiada del "Memorial, en hecho de la causa, sobre la restitución de la jurisdicción de las villas de Benaguazil, Paterna y La Pobla. Entre el duque de Segorbe y la ciudad de Valencia, que pende en el S.S.C. de Aragón, por suplicaciones interpuestas por ambas partes, respectivamente, de las sentencias dadas por la Real Audiencia de Valencia en dos de setiembre de 1619 y onze de julio de 1623", realitzada y certificada per D. Julián Paz y Espeso, del Cuerpo facultativo de Archiveros, Bibliotecarios; Archivero Bibliotecario del Ecxmo. Sr. Duque de Alba, a instància de D. Vicente Giner, lletrar assessor del Tribunal de las Aguas de Valencia.	Madrid	27 de maig de 1946
Fotocòpies de 8 retallades de premsa del Diari Levante, sobre la visita de Franco a València per a la inauguració dels pantans d'Alarcón i Generalísimo.	València	27 de maig de 1952
15 justificants d'abonaments bancaris del Banco Central en el compte de la Comunidad de Regantes de la Acequia de Rascaña.		1976
CAIXA AG		
Carpeta del Col·legi d'Advocats de València: • Còpia impresa de reglament del Ilustre Col·legi d'Advocats de València. (16 de maig de 1791) • "Reglamento para el gobierno del Monte-Pio de viudas, y pupilos de los abogados del Ilustre Colegio de la ciudad de Valencia […], en 20 de marzo de 1778". • "Discurso, que restituida a la ciudad de Valencia la Audiencia Territorial, pronunció al tiempo de su apertura D. Lorenzo Villanueva, ministro más antiguo, el día 27 de junio	València	1791-1950

TÍTULO	LUGAR	FECHA
del año 1813”. • “Planes o estados que manifiestan el número de pleytos, causas y expedientes, tanto civiles como criminale […] en el año 1818”. Inclou: “Discurso pronunciado en la Real Audiencia de Valencia el día 7 de enero de 1819 por el señor D. Juan López de Vinuesa, del Consejo de su Magestad, regente de esta Real Audiencia”. • “Título de Maestro Colegial Platero a favor de Don Antonio Puchol y Ferrer” (coberta). Inclou: “Real Cédula con las nuevas ordenanzas que S.M. (Dios le guarde) y Sres. Del Consejo, concede a la Congregación, Colegio y Arte de Plateros de la ciudad y Reino de Valencia, para su buen régimen y gobierno, en 28 de febrero de 1829”. • “Lista de los abogados del Ilustre Colegio de la ciudad de Valencia”. Octubre de 1833. • Documentació de Vicente Giner Guillot i Vicente Giner Boira de l'Il·lustre Col·legi d'Advocats de València, 1930-1950: Contribució Industrial, impost d’Utilitats, Cuotes , Correspondència, U.G.T. Sindicato General de Abogados, […]. • “Ilustre Colegio de Abogados de Valencia. Boletín Circular”. 27 Boletins, anys 1946-1950.		
Rebut de la “Empresa del gas de alumbrado de Valencia” de D. Manuel Boira Campos.	València	1 de març de 1889
Carta de José Aleixandre, advocat de Madrid, dirigida a Manuel, sobre la commutació de la pena de mort imposada a Manuel Sierra.	Madrid	31 de juliol de 1890
“Discursos pronunciados por el Excmo. Sr. D. Antonio Maura y Montaner […] sobre industrias y comunicaciones marítimas nacionales.		Març de 1909
Carta de Miguel Reyes a José Alberola.		15 de setembre de 1915
Retall de premsa del diari ABC “El Dietario del Capellán de Alfonso V de Aragón”.	Madrid	27 de febrer de 1932
Carpeta “Sindicato de Regulación del río Turia”: • “Reglamentos del Consejo de Regantes”. • “Reglamento del Consejo de Industriales”. • “Presupuestos”. (1932-1936) • “Dietas a liquidar de los asistentes a las Juntas “. (1936) • “Estados de cuentas trimestrales”. (1937) • “Actas del Consejo de Regantes”. (1937) • “Presupuestos de Gastos”. (1938)		1932-1938
“Directorio de la Santa Misa para uso de los fieles en la Diócesis de Valencia”.		1942
Sobre del “Sindicato de Regulación de las Aguas [...]” amb 32 targetes per a asistir a un menjar en honor de D. Alfonso Peña, Ministre d’Obres Públiques.		Juny de 1944
“Explicació y relasió de tot lo que conte la gran falla dels carres de Navellos, Samaniego y adyacents”.	València	1945
“Homenaje al excelentísimo poeta y filósofo Mossen Ausias Marc caballero valenciano profundo y elegante. Casa de Valencia Penya Llorente”.	Madrid	Maig de 1951
6 Felicitacions nadalenques.		1953-1956
Carpeta amb rebuts de lloguers, despeses, porteria i administració de les cases al carrer de la Mar n.º 50 i n.º 42. Propietària María Gómez Fos, Vda. de Casans. Administrador Manuel Haro Arastey.	València	1958-1966
Programa invitació al “IV Centenario del Colegio Mayor de la Presentación y Sto. Tomás de Villanueva”.		Novembre de 1959
“An ordinance. Relating to water resources. N.º 62 of 1962. Territory of Papua and New Guinea”.		
Sentència (i còpia) mecanografiades sobre un judici per furt.		14 de desembre de 1962
Projecte d’Estatuts de la “Cofradia del Santo Cáliz de la cena”.	València	Desembre de 1963
Fullet de U.G.T. amb “Informe provisional del Grupo de Estudio de la O.I.T”.		Maig de 1969
Saluda del Secretari de la “Real Sociedad Económica Valenciana de Amigos del País”.	València	5 de febrer de 1979
Nota de la Parròquia de Santa María de Daroca adjuntant 3 fotografies, dirigida a D. Vicente Giner [Boira].		27 d’abril de 1979
Retallades de premsa del diari Levante sobre temes valencians.		14 de febrer de 1982
Còpia de carta mecanografiada de VicenteGiner Boira a Tomás Sarabia Andújar.		8 de novembre de 1985
Notificació de la Presidència de la Generalitat Valenciana dirigida a D. Vicente Giner Boira sobre l’arxiu de les actuacions i caducitat de l’expedient de inscripció de la entitat “Juristas Francisco	València	25 de febrer de 1987

TÍTULO	LUGAR	FECHA
de Vitoria de Valencia".		
"Noviluni. Lleida. Lligams. València". Fotocópies de la publicació de la Diputació de Lleida.		1989
CAIXA AH		
4 Litografíes d'Estellés amb una part d'un llibre sobre Sant Vicent Ferrer. (sense data)		
"Liquidación y adjudicación de la herencia de Don José María Catalá" (sense data)		
"Documentos sobre pintores recogidos en el Archivo de Palacio por J. Moreno" (sense data)		
Lletres de cançons: Himne Regional, València, El Fallero, La pàtria valenciana, i llàmina del Portal de Valldigna. (sense data)		
Carpeta amb sobres i paper de carta amb diferents capçaleres.		
27 Fotografies de personatges religiosos. F. Steigenberger.		1870
"Ordenanzas, que deveran observar, los interesados de la Azequia de Rascaña [...]".		1778
"Compañía General de Tranvías de Valencia. Memoria del ejercicio 1892".		1893
Escritura de Poder a Manuel Boira. Escritura de notari de Londres.		1908
Carpeta de Vicente Giner Guillot amb correspondència, rebuts, lletres de canvi [...]: De Vicente Enrique Medina, Corredor Colegiado. De Andrés Masiá Tortajada, Químico-Farmacéutico. Moncófar, 21 de febrer de 1933. De Antonio González Cabrera, Director del Instituto Nacional de Investigaciones Agronómicas, Centro Islas Canarias. Santa Cruz de Tenerife, 30 d'octubre de 1941. De Vicente. El Cabañal, 17 d'agost de 1946. De Julián Paz, Archivero-Bibliotecario del Excmo. Sr. Duque de Berwick y de Alba. Madrid, 11 de novembre de 1946. De Paulino. Carcaixent, 13 de desembre de 1948. De Vicente Marí Hernández, President de la Acequia Real del Júcar. València, 18 de juny de 1949. De la Delegada Provincial de la Falange Española. València, 15 de maig de 1956. De Diego Salas Pombo, Vicesecretario General del Movimiento. Madrid, 3 de setembre de 1956. De Miguel Abriat, Delegado del Gobierno en la Confederación Hidrográfica del Júcar. València, 13 de setembre de 1956		1916-1956
6 Fotografies panoràmiques de València, de la zona del llit del riu Túria.		1919
Lligall "Anuario del Cuarto del Teléfono", amb aquesta informació: "Librería del cuarto de teléfono (tablas 1º, 2ª, 3ª i 4ª), informació sobre el contingut de 5 lligalls.		1922
"Dietario práctico".		1932
"Exposición de distintas actuaciones del Tribunal de las Aguas de la Vega de Valencia [...]".	València	1944
"Estatuto General de la Abogacía. Estatuto general de los Colegios de Abogados de España.		
"Estatuto para el régimen interior del Ilustre Colegio de Abogados de Valencia".		1946
"Aportación del Notariado valenciano a la ciencia jurídica (separata de nuestra revista)". (1948)		1948
2 Exemplars de "Estatutos del Instituto Valenciano de Economía".		1948
"Estatutos y Reglamento del Consejo General y Colegios Oficiales de Matronas de España". (1951)		1951
"Quinto Congreso de la Federación Mundial de ciudades hermanadas. Varsovia".	Varsovia	1964
Correspondència de Vicente Giner Boira. : De Sel-Lam Haddu, President de la Cámara de Coreç i Industria de Tetuán. Tetuán, 11 de març de 1964. Del Delegado del Distrito de Játiva de la Monarquía Social y Representativa del Reino de Valencia, Miguel Benavent benavent. Xàtiva, 30 de març de 1971. De Margarita Mendoza-López. Ciudad de México, julio de 1983. De Ladislao Llácer Ciutad, Secretaro Local de Alianza Popular Carcagente. Carcaixent, 20 de març de 1984. De Francisco Simeón, del Banco de Vizcaya. València, 19 de juliol de 1984. De su sobrino [Estanislao]. Murcia, 23 d'agost de 1984. (Còpia) A políticos de Alianza Popular. València, 2 de novembre de 1984. De Sabino Fernández Campo, Secretario general de la Casa de S.M. el Rey. Madrid, 3 de novembre de 1984. (Còpia) A Jesús Prado, Director del Diario Levante. València, 3 de novembre de 1984. (Còpia) A Juan Gómez Crespo, Presidente de la Real Academia Cordobesa. València, 3 de novembre de 1984.		1964-1990

TÍTULO	LUGAR	FECHA
(Còpia) Al Director del Diario ABC. València, 6 de novembre de 1984. (Còpia) A Alfonso Ramón Gómez. València, 9 de novembre de 1984. (Còpia) A Sabino Fernández Campo. València, 12 de novembre de 1984. Del Profesor J. Esplugues, del Departamento de Farmacología de la Facultad de Medicina. València, 19 de novembre de 1984. (Còpia) A Julián Campo, Ministro de Obras Públicas. València, 5 de desembre de 1984. De la Federación Nacional de Comunidades de Regantes. València, 11 de desembre de 1984. De Manuel Navarro Giner. València, 18 de desembre de 1984. Y contestació de Vicente Giner Boira.		
Felicitació nadalenca de Felipe Moreno Rodríguez, amb diverses informacions de la Reial Acadèmia de la Llengua.		1969-1992
Rebuts de pagaments de la Sèquia de Rascanya. (1973-1975)		1973-1975
"Asociación Internacional de Derecho de Aguas". "Evolución histórica y geográfica del Derecho de Aguas y su papel en el manejo y desarrollo de los recursos hídricos".	València	Setembre de 1975
Carpeta Wenceslao Roces. Informació sobre la reclamació d'una col·lecció numismàtica del Museu Arqueològic Nacional.		1977
Llibre "Luta humana contra a criminalidade", de José Marques de Campos.		1979
Carpeta "V Centenario descubrimiento de Amèrica". Correspondència, retalls de premsa i documentació sobre aquest esdeveniment.		1982-1983
Carpeta amb2 fotografíes, textes, targetes postals i fotocòpies. [1986]		
Fullet del Concurs de Llibrets de Falla.		2015
CAIXA AI		
"Reglamento del gremio Colego de Plateros de Valencia". (sense data)		
Sobre amb segells de Correus. (sense data)		
Telegrama de Pedro a Manuel Baira (Boira). (sense data)		
Solicitud a Vicente Giner Boira per a la expedició de certificat d'autenticitat de les "Ordenanzas de la Cofradía del Santísimo Ecce-Homo" [d'Alberic]. (sense data)		
3 Lámines de reproduccións de pintures de la Biblioteca de El escorial. (sense data)		
Escrit sobre l'escriptor Joan Roig de Corella. Escrit sobre el carrer de la Mar. Escrit sobre la "Diputación de la Generalidad del Reino de Valencia". (sense data)		
Carpeta que conté documentació variada: 1. Fullet sobre Benlliure. 2. Correspondéncia. 3. Retalls de premsa. 4. Fullet sobre el Papa Pío XII. 5. Billets de loteria de Lo Rat Penat. 6. Informació sobre Sant Vicent Ferrer i Sant Vicent Màrtir.		1883-1950
Carpeta que conté documentació variada de Vicente Giner Guillot i Vicente Giner Boira: • Documents bancaris (llibreta d'estalvis, matrius de talonaris bancaris). • Rebuts. • Correspondència. • Retallades de premsa. • Escrit sobre la Unió Europea.		1903-1989
Títol d'Acció per valor de 500 pesetes de la "Sociedad Minera Catalana Valenciana".		1 de març de 1909
Carpeta que conté documentació variada: • Guía turística d'Alemanya. • Segells de correus i fotografies. • Escrits variats. • Pòlissa d'asegurança de vida a favor de Vicente Giner Guillot. • Matrius de talonaris bancaris. • Factures i rebuts. • Correspondència. • Programes de concerts.		1932-1986
"Acción de Jactancia. D. Agustín y D. Juan Trigo Miralles. D. José Giner Guillot. Letrados: D. manuel Simó y D. Emilio Attard".		6 de novembre de 1954
Diversos documents i informacions sobre el "Cómic. Don Jaime".		7 de gener de 1977

TÍTULO	LUGAR	FECHA
3 Exemplars numerats (191, 192, 199) de la "Reproducció del colofó de la Biblia trelladada a llengua valenciana por Bonifaci Ferrer [...]. Commemoración del V Centenar.		Març de 1978
Carta de Uta Balzer sobre les edicions de les obres de Sant Vicent Ferrer al Museu Gutenberg a Maguncia.	Maguncia	2 d'agost de 1981
Correspondència de Vicente Giner Boira: De Eusebio Leal Spengler. La Habana, 7 de gener de 1985. Del Instituto Duque Real Alonso el Viejo. Gandia, 7 de febrer de 1985. De Alfons Braeles. València, 3 de març de 1985. Del Barón de Tormoye. Madrid, 31 de març de 1985. De Pilar Criado. València, 30 de març de 1985. Del Director General Adjunto del Banco de Santander. Santander, 18 d'abril de 1985. De Luis María Ansón, director de ABC. Madrid, 27 d'abril de 1985. De Jorge. Madrid, 15 de maig de 1985. De Enrique Millán López. Logroño, 17 de maig de 1985. De Adolfo Alvarado Velloso. Rosario (Argentina), 5 de juliol de 1985. De José Antonio Esparza Frígols. Estubeny (València), maig de 1985. De Lluis Pegueroles i Ariño. Tortosa, 15 de juliol de 1985. (Còpia) A Ricardo Vicent. València, 20 de juliol de 1985. De Carlos Verdú Sancho. València, 23 de juliol de 1985. De Alfons Braeles. Wageningen, 30 d'agost de 1985. (Còpia) A Antonio Brunet Mompon. València, 4 de setembre de 1985. (Còpia) A Mercedes Costa, Directora del Archivo de la Corona de Aragón. València, 11 de setembre de 1985. (Còpia) A Luis María Anson, Director de ABC. València, 12 de setembre de 1985. (Còpia) A Vicente Esteban Jorge. València, 17 de setembre de 1985. (Còpia) A Jaime Capmany, Director de ÉPOCA. València, 17 de setembre de 1985. (Còpia) A Sebastián Nebot Gómez. València, 18 de setembre de 1985. Telegrama de la Reina Sofía. Madrid, 20 de setembre de 1985. (Còpia) A Luis María Ansón, Director de ABC. València, 25 de setembre de 1985. De Luis María Ansón, Director de ABC. Madrid, 3 d'octubre de 1985. De la Federación Nacional de Comunidades de Regantes de España. Madrid, 5 d'octubre de 1985. (Còpia) A Luis María Ansón, Director de ABC. València, 7 d'octubre de 1985. De Manuel Fraga Iribarne. Madrid, 9 d'octubre de 1985. De Luis maría Ansón, Director de ABC. Madrid, 19 d'octubre de 1985. (Còpia) A Luis del Olmo. València, 21 d'octubre de 1985. (Còpia) A Victoria Durán. Vlència, 23 d'octubre de 1985. De Victorina. 1 d'octubre de 1985. Del Secretari de l'Ajuntament de l'Alcudia de Crespins. L'Alcudia de Crespins, 23 d'octubre de 1985. (Còpia) A Luis María Ansón, Director de ABC. València, 6 de novembre de 1985. (Còpia) A Ricardo de la Cierva. València, 5 de novembre de 1985. De Tomás Sarabia Andújar. Murcia, 6 de novembre de 1985. (Còpia) A Fernando Sastre Olamendi. València, 7 de novembre de 1985. (Còpia) A Ricardo García Moya. València, 11 de novembre de 1985. De Sabino Fernández Campo. Madrid, 26 de novembre de 1985. (Còpia) A José María Soler. València, 4 de desembre de 1985. De Vicente Valero. València, 14 de desembre de 1985. De Vicente Péris Pizarro. València, 4 de desembre de 1985. (Còpia) A Juan Carlos I. València, 11 de desembre de 1985.		1985
CAIXA AJ		
4 Planxes amb gravats per a imprimir estampes religioses.		
Microfilm del "Catálogo razonado de los Manuscritos Españoles existentes en la Biblioteca Real de París". (sense data)		
2 Grapadores i una màquina per a fer reblons.		
Caixa de purs que conté un segell de una fulla, diverses capsetes amb tipus d'impremta i material per a enquadernació amb reblons.		
1 Caixa amb 57 Estampes religioses i 18 invitacions a actes del dia de Sant Vicent Ferrer, patró del "Sindicato de Regulación del Río Túria".	València	Abril de 1948

TÍTULO	LUGAR	FECHA
CAIXA AK		
2 Carpetilles amb material per a fer labor (niu d'abella).		
4 Fotografies de retrats al llapis exposats en la Galería Garbí.		
Texte "La radio y el turismo". "Premio Nacional Vidal Sureda de la Federación Española de Centros de Iniciativa y Turismo".		
2 Fotografies B/N de ponts sobre rius, de grans dimensions.		
Informe de Vicente Giner Boira, Asesor del Trinunal de las Aguas de la Vega de Valencia.		
"Monografías históricas de conventos de Carmelitas (A.O.) en pueblos del Reino de Valencia. Varones. Tomo I" I "Monografías históricas de monjas Carmelitas Reino de Valencia (A.O.). Tomo II" Mecanografiats.		
Carpeta amb documentació variada : • Llibre "El P. Juan Brenninger visto por los que le trataron de cerca". • "Guía Turística de España y código de circulación". • Col·lecció de targetes postals de la "Capilla Real" de Granada. • Poema de Antonio Machado "Mientras traza su curva..." • "Estatutos de la Asociación de Cultura Musical" (Madrid, 1924) • Mapa de la província de león (1956) • 2 Fullets "Loores a la Santísima Virgen María", nºs 77 i 133. (1957-1964) • Invitació a una exposició a la Biblioteca Nacional (Madrid, març de 1959) • Fullet: "Trabajos de concentración de la zona de Paradilla de la Bobarriba-Villacet. Provincia de León" Ministerio de Agricultura (1965) • Rebuts de pagaments (1974-1995)		1924-1995
Retallades de premsa sobre temes valencians i altres.		1943-1993
COVIADE, S.A. Memòria sobre la comarca de la desembocadura del riu Xúquer. Usbanització de la devesa de l'Albufera i El Saler.		1958
Correspondència de Vicente Giner Boira : Del Secretario del Ministerio de Información y Turismo. Madrid, 23 de gener de 1959. De Carl T. Hoffman. 14 de desembre de 1962. Felicitacions nadalenques del Matrimoni Guner-Durán. 1975-1978. Targeta postal de M.ª José para Sonsoles Giner. Targeta postal de Clara. Maig de 1962. De Rafael Spttorno. Madrid, 21 de març de 1996. De Felipe Francés Ferré. 25 de maig de 1996.		1959-1996
"The Uruguay river: a case of international understanding. Factual study prepared by Guillermo J. Cano".		1 de setembre de 1961
"A simulation technique to estimate crop production on irrigation projects, based on crop response to varying schedules of supplemental irrigation, by Raymond L. Andreson and Arthur Maass".		1968-1969
Documentació sobre el centre d'idiomes Mangold. València, 1970-1987		
Mapa amb: "Itinerario del viajede la 1ª Conferencia Internacional sobre sistemas de Derecho de Agua en el mundo".		Stembre de 1975
"Sociedad Valenciana de Agricultura y Deportes. Estatutos".		1986-1987
Convocatòria a capítol amb ordre del dia de l "Capítulo de Caballeros Jurados de San Vicente Ferrer".	València	3 d'abril de 1996
Escrits de Vicente Giner Boira sobre la llengua catalana dirigits a M.ª Consuelo Reyna, directora del diari "Las Provincias", per a la seua publicació. Demanda sobre l'educació y la llengua.	València	Abril de 1996
CAIXA AL		
Carpeta amb 2 fotografies, 5 làmines i un sobre amb recomanacions de lectures dirigit a Dolores Durán de Giner. Sense data.		
Notes manuscrites de Vicente Giner Boira. Sense data.		
"Evangelio de la dominica primera de cuaresma". Sense data.		
Sobre amb cinc fotografies d'unes noces (sembla que el padrí és Vicente Giner Boira) i amb tres sobres dirigits a Juan Alizanda. Sense data.		
Semblances de personatges: José María Porto Fayos. José Jaumandreu Sitges. Sense data.		

TÍTULO	LUGAR	FECHA
Text de Vicente Giner Boira, assesor del "Tribunal de las Aguas de la Vega de Valencia": "Registro administrativo de aguas potables. Necesidad de admitir la inscripción de las dotaciones, aceptando la distribución proporcional de un caudal común entre diversas comunidades". Sense data.		
4 Fulles soltes d'un llibre de la Comtesa de Ségur, "Eloy el vagabundo". Sense data.		
11 Fulles amb la definició de comunitat de regants. Sense data.		
3 Lámines "Indumentaria del médico a través de sus épocas". Sense data.		
Sobre que conté diferents documents: • Document privat de constitució de fiador a favor del Sr. Alegre. València, 14 de maig de 1924. • Document sobre litigi entre Francisco Tronchoni i Vicente Giner Guillot. València, 11 de setembre de 1924. • Correspondéncia: - Carta de Joan Foncuberta. 11 de julios de 1938. - Carta de V. Durán Buenos Aires, 4 de setembre de 1950. - Carta de Fernando Álvarez Ossorio Sebastián. Madrid, 22 de març de 1955. • Recordatorio por el fallecimiento de Teresa Cuesta Guerrero. València, desembre de 1958. • Pasaporte de Vicente Giner Boira. 9 de gener de 1960. • Fotografia de Vicente Giner Boira amb altre senyor. Fotocòpies de cartes del "Tribunal de las Aguas de la vega de Valencia": De Juan Blá. València, 31 d'agost de 1939. De F. Carbonell. València, 14 de març de 1946. De Francisco García Mezquita. València, 28 de maig de 1953. De la "Acequia de Rascaña". València, 28 de maig de 1953.		1924-1960
Fullet sobre l'Orquestra de València (en anglés). Presentació en Anglaterra-Escòcia amb el Mestre Iturbi.		1950
"Hallazgos arqueológicos en la plaza de la Almoyna en la ciudad de Valencia". Felipe Mateu y Llopis. ("Tirada aparte de "Archivo de Prehistoria Levantina" - III – 1952".		1952
Fullet "Valencia", amb planol de la ciutat amb monuments.		1961
Passaport de Vicente Giner Boira.		1965.
Pleg amb poemes de Agata Guzmán, "Canto Humano II", felicitant el nadal a Vicente Giner Boira i familia.		Desembre de 1965
Correspondència: Carta de Michel B. Khadige. Beirut, 1 de julioj de 1965. Carta de José Camón Aznar dirigida a ägata Guzmán (fotocòpia). Madrid, 19 de novembre de 1973. Telegrama del "Sindicato de Regulación Aguas Río Turia" a l'alcalde de Llosa del Obispo. València, 16 d'octubre de 1978. Carta de Antonio Durán Tovar dirigida a Marta Giner Durán. Madrid, 15 de novembre de 1985. Carta de Honorat Ros i Pardo a Vicente Morant i Aguilar. València, 12 de novembre de 1985. Carta de Francisco M. Sánchez Gamborino. Madrid, 15 de gener de 1996. Telefax de Vicente Giner Boira dirigit a M.ª Consuelo Reyna, directora de "Las Provincias". València 29 de maig de 1996. Telefax de Dupuy de Lome amb informació sobre Victoria Prego, periodista. 10 de juny de 1996.		1965-1996
Participació de noces d'una filla de Vicente Giner Boira.	València	17 d'octubre de 1966
Carpeta "José María Pemán de la Real Academia Española. Canto a la Eucaristía", amb dedicatòria de l'autor. Inclou poemes d'altres autors: Miguel de Unamuno i Antonio Machado.	Madrid	15 de desembre de 1967
Retallades de premsa (ABC, 5 Días). N.º 80 de "Som. Grup d'acció valencianista".		1968-1996
Felicitació nadalenca del director del "Colegio Myor Universitario de la Alameda". València,.	València	Desembre de 1970
Escrit de la "Comunidad de Regantes de la Acequia Comuna de Enova" sobre la legalització d'aprofitaments d'aigües dels rius Clariano i Albaida.	Xàtiva	11 d'octubre de 1973
Carpeta "Querella-Riutort-La paraula cristiana": ▪ "Denuncia querella contra el religiosos P. Pedro Riutort Mestre por abuso de autoridad y oficio". 1973-1976. ▪ Retalls de premsa sobre la destitució de mestres en Catalunya per no parlar la llengua catalana. 1986.		1973-1986

TÍTULO	LUGAR	FECHA
Fullet del Pouet de Sant Vicent.		Abril de 1976
"Catálogo de la exposición bibliográfica". Ajuntament de València amb l'Ajuntament de Maguncia i l'Institut Alemany de València.	València	14-31 de maig de 1976
Carta de Rafael Muñoz Lorente adjuntant reproduccións fotogràfiques de les pàgines dedicades a Vicente Giner Boira en ABC.	Madrid	27 d'abril de 1977
Sobre. Conté: ▪ Anotacions manuscrites. Sense data. ▪ Felicitació nadalenca amb dibuix infantil de Marta. Sense data. ▪ "Explicació i relació de tot quant conté la falla dels carres de Ciril Amorós-Pizarro, titolada "Lo que va d'ahir a hui"". 1980. ▪ Carta de Vicente Valero Bordera aobre les noces d'or de la llicenciatura. València, 20 de desembre de 1980. ▪ Recordatori de falleciment de maría Vidal Lauder. Carcaixent, 19 de novembre de 1980. ▪ Rebut de pagament de "Pifarré". València, 9 d'abril de 1981.		1980-1981
"Presentación de José García Nieto en Conferencia Club".		26 d'abril de 1982
"Ordinari de la missa en llengua valenciana. Llibret per als fidels".	València	1984
Còmic "La chufa i l'orchata", obsequi de Orchata Daniel.		1984
Notes manuscrites i mecanografiades sobre la llengua valenciana.		1984
Certificat de l'Arxiu Nacional de la República de Cuba sobre unes esriptures de l'any 1811.	La Habana	17 d'abril de 1985.
Correpondència entre José Luis Pérez Rosale, Emilio Lisart Borrás, Agustín Martín i Vicente Giner Boira sobre recaptació de fons per a les missions a Ruanda.	València-Palma	18 de setembre -11 d'octubre de 1985.
Invitació a l'exaltació de la Fallera Major de Convento Jerusalen-Matemàtic Marzal, Chelo Cotanda y Prieto, amb dedicatòria.	València	21 de febrer de 1986.
"Estatutos y reglamento de régimen interior. Real Orden de Caballeros de Santa María de El Puig".		1988
Llistat dels membres de la "Academia de cultura valenciana".	València	28 de setembre de 1988.
Carta de Luis Abellán Tolosa sol·licitant la col·laboració de Vicente Giner Boira per a la revista "Información del Consumo". Adjunt: qüestionari.	València	10 de juliol de 1990
Relat per a presentar a concursos literaris "La tarta de manzana". Lema: "En la noche santa de navidad", de Vicente Giner Boira.		1994-1995
CAIXA AM		
2 fotografies: una d'un grup nombrós d'homes en un aeroport; l'altra es una fotografia antiga amb rebut de pagament de Laboratorio Nácher. Sense data.		
Text: "Don Manuel García Morente nos dijo la verdad". Sense data.		
"Estatuto jurídico de las comunidades de regantes" i "Modificaciones que se proponen al proyecto del Estatuto jurídico de las comunidades de regantes, presentado por los Sres. Bolea y Arrieta". (Còpies). Sense data.		
Informació turística sobre Washington. Sense data.		
Carpeta amb documents sobre la "Feria monográfica nacional de arte en metal" i sobre el "Centro Internacional permanente de Comercio", en Frankfurt. Sense data.		
Sobre amb 12 monedes espanyoles. Sense data.		
Esborrany d'escriptura de cessió d'una pensió de Dª Teresa Bas Esteve a favor de Dª Pascuala Barber Oliver. Sense data.		
Document manuscrit restaurat: "Soterrar del cadaver de Jusep Puertolas, lo qual mori Dimarts a 25 de Juny de 1652 a les 4 hores del mati".		Juny de 1652.
"Copia simple del Testamento otorgado por Dn José Catalá y Martí de Veses y Doña María Bas Esteve ante Don Antonio Bous Fourrad, Notario de Javea, en 4 de Mayo de 1879".	Xàbia	4 de maig de 1879
38 documents de Procuradors dels Tribunals (providències, sentències, actes de conciliació…) dirigits a Vicente Giner Guillot, que estaven en la taula de fusta per a subjectar papers (Caixa AN). Procuradors: Manuel Viché, José perales Ferrer, Enrique Mateu Pascual, Manuel Cases Buchón i José García Oltra.		30 d'abril de 1922 – 12 de desembre de 1922
Sobre amb documents religiosos. Conté: ✓ "Homenaje al venerable P. Fray Pedro Vives, con motivo del II centenario de su muerte. Hermandad de Caballeros Cruzados de Santo espíritu del Monte". València, 1945.		1945-1958

TÍTULO	LUGAR	FECHA
✓ "El catecismo de la doctrina cristiana y el P. Rf. Pedro Vives". València, 11 de juny de 1946. ✓ "El farilecito doctrinero", conferència de Luis M.ª Lluch Garín. València, 14 de novembre de 1947. ✓ Revista "La acción antoniana". N.º 262. València, octubre de 1950. ✓ "Consejos a los abogados de españa y bendición apostólica de S.S. el Papa Pío XII, con motivo del III Congreso Nacional de la Abogacía". València, juny de 1954. ✓ Fullet i estampa sobre el V Centenari de la canonització de Sant Vicent Ferrer. València, 22 de febrer de 1955. ✓ festivitat de "Nuestra Señora de los Desampardos". València, 21 de maig de 1958.		
Correspondència: De "La ciudad de Dios", Revista de Cultura i Investigació de los PP. Agustinos del Real Monasterio de El Escorial. Madrid, 28 de desembre de 1948. De Julio Alegría, adjuntant 6 fotografies aèries de València. Bilbao, 25 de maig de 1957. De Joan Lerma Blasco, sobre la designació de Adela Almor com a Secretària del Tribunal de les Aigües. València, 25 de gener de 1989.		1948-1989
Correspondència : Targetes de visita amb felicitacions per a Vicente Giner Boira. 1965-1966. Còpia de carta de la University of California, Riverside. Sense data. Còpia de carta de Juan Bautista Betrán dirigida a Ágata Guzmán. Barcelona, 11 de febrer de 1971. Convocatòria de "Junta general Extraordinaria" del Ateneo Mercantil de València. València, 19 d'abril de 1996.		1965-1996
Informació i Reglament de la "Cooperativa Agrícola San Antonio de Ribarroja del Turia".	Ribarroja del Turia	9 de desembre de 1967
Carpeta "Seminario U.F.I.". Fira de Verona : • Documentació sobre el seminari. • Guíes turístiques i planols de verona. • Un exemplar del diari "L'Arena" i un altre del diari "Verona fedele".		1969-1970
6 Felicitacions nadalenques.		1970-1971
Carpeta amb documentació variada: ▪ Fullet turístic sobre Mèxic. Sense data. ▪ 3 Targetes postals sense escriure i 3 fotografies personals. Sense data. ▪ Dossier de treball escolar sobre el cos humà i plantes. Sense data. ▪ Anotacions manuscrites de Vicente Giner Boira. Sense data. ▪ Textos mecanografiados: "La rendición fue así", "En Asturias lluvia sobre mi calle" i sobre el "Tribunal de las Aguas de la vega de Valencia". Sense data. ▪ Retallades de premsa. 1978-1987. ▪ Estampes religioses, fullets de la "Basílica de nuestra señora de los Desamparados" i de la "Junta Central Vicentina". 1982-1987. ▪ Correspondència: (1985-1987) Nota de Charo felicitant a Vicente Giner Boira pel seu sant. Sense data. Invitació a un concert en "La Cantera". Sense data. Còpia de carta de Antonio Durán Tovar dirigida a Francisco Giner. Madrid, 15 de novembre de 1985. Circular de la "Unión de seglares católicos españoles". València, 1 de gener de 1986. Recordatori per la mort de Basilia Romero Casado. València, 8 d'agost de 1986. "Saluda del Dean de la Catedral de valencia" convocant a una missa. València, 3 de gener de 1987. Carta de F. Molina Pont, de la Agrupació de Falles Russafa. València, 14 de gener de 1987. Invitació a la conferénia de Ricardo Pérez Casado en el "Club Encuentro". València, 15 de gener de 1987. Saluda de la Comunidad de Regantes Acequia de Moncada. Moncada, 27 d'abril de 1987. Carta de A. Fortún. Madrid, 21 de maig de 1987. ▪ Documents i rebuts del Banco Español de Crédito i El Corte Inglés. 1987.		1978-1987
2 Retallades de premsa sobre "El Milagro de Calanda".		13 de maig de 1973
Informe sobre les divergències entre els propietàris de la "Comunidad de riesgos del Huerto de Santa Amelia, Alzira". [1983]		

TÍTULO	LUGAR	FECHA
"Optimización del uso de sistemas de riego en melocotonero", Joaquín Gómez Aparisi. Còpia mecanografiada. Concurso "Premio Agrícola-Ganadero del Banco de Santander. Concatòria 1984.		1984
Carpeta. Conté: - "Grabado Virgen de los Desamparados. Regalo de Felipe Mateu Llopis". Sense data. - "Grabado de San Valero Obispo y San Vicente Mártir". Sense data. - Pintura en acuarel·la de Ginés, amb dedicatòria per a Vicente Giner Boira en el seu huitané aniversari.		18 de setembre de 1990
Revista "Associació Cultural Cardona Vives", n.º 19. Castelló, 1 de març de 1994.		
7 fotografías: Riada del Turia en València el 10 de noviembre de 1897.	València	10 de noviembre de 1897
CAIXA AN TG		
Objectes: • Caixa metàl·lica "Cofradía del Salvador": 1. 2 claus grans antigues. 2. 1 Rebut de pagament. València, 7 d'abril de 1910. 3. 5 Rebuts de pagaments de misses en la "Real Iglesia del Salvador". 1918. 4. "Liquidación de los arriendos descuentas y mitad con Amparo del año desde 1º Enero á 31 Dbre. 1924". • Caixa que conté una màquina de sumar "Automatic Adding Machine Co. New York, U.S.A." • Taula de fusta amb pinça i anelles per a subjectar papers que contenia Providències, sentències, etc. de Procuradors dels Tribunals. Documents en Caixa AM. • Carpeta de cartó coberta de pergamí amb 'Don Raoul Gómez Sánchez – diagrama de su fábrica de harinas para moler 8000 kilos de trigo blando en 24 horas en Masalavés, Valencia, signat per Miguel Pantoja. Bailén, 10-05-1924		1910-1924
PLANER		
Exemplar de "El Mercantil Valenciano: Diario republicano de izquierdas", año LXVIII, núm. 24.404, 15 de març de 1939.		15 de març de 1939
Exemplar de "Boletín Oficial extraordinario de la provincia de Albacete", 31 de desembre de 1874.		31 de desembre de 1874.
Exemplar del monogràfic del periòdic "El Día": "El Día a D. Pedro Calderón de la Barca ... el 25 de mayo de 1881, Segundo Centenario de su muerte".		25 de mayo de 1881
Imagen aérea "Greater New York, metropolis of mankind : Copyright supplement to the National Geographic Magazine».		
"Mapa de la guía oficial de ferrocarriles de España, Francia y Portugal".		
Títol de soci numerari de la Real Sociedad Económica de Amigos del País de Valencia a nom de Vicente Giner Boira (1944).		1944
Títol i certificat d'Almirall de la Gran Armada de l'Estat de Nebraska a nom de Vicente Giner (1973).		1973
Títol de membre de número del Instituto Valenciano de Estudios Administrativos del Colegio Oficial de Gestores Administrativos de Valencia (1982).		1982
Diploma del Patronato Histórico Artístico Cultural d'Elig a nom de Vicente Giner Boira (1985).		1985
Diploma del Capítol de Cavallers Jurats de Sant Vicent Ferrer a nom de Vicente Giner Boira (1975).		1975
Diplomes de la Cofradía del Santo Cáliz de la Cena de la Catedral de València a nom de Vicente Giner Boira i de Dolores Durán de Tovar (1972). Diploma de la Cofradía del Santo Cáliz de la Cena de la Catedral de València a nom de Vicente Giner Boira com Caballero de Honor (1970).		1970
3 Plànols de plantes de Mangold, l'acadèmia d'idiomes (Desembre de 1974).		1974

Inventario 5, entrega 2023

TÍTULO	LUGAR	FECHA
CAJA AO		
"Curriculum y +". Contiene: - Currículum de Vicente Giner Boira - Documento sobre la vida de Vicente Giner Boira	València	1974-1995
Artículos de prensa de Vicente Giner Boira. *Las Provincias*	València	1974-1995
Artículos de prensa sobre Vicente Giner Boira. *Las Provincias*	València	1991-1994
Felicitación navideña de Vicente Giner Boira impresa con un villancico y un poema de Vicente Giner Boira		1978-12
Texto "A todos los Tatay de Monteolivete", por Vicente Giner Boira		
8 poemas de Ramón Expósito Pastor, presidente del Tribunal de las Aguas de la Vega de Valencia		
Poesía "Cant al llaurador", por Pere Delmonte Hurtado	Quart de Poblet	1972
"Presentación libro *Memorias contadas*, de Vte. Giner. Palau de la Música 17-6-98". Presentación del Libro de Nuria Blaya Estrada *Vicente Giner Boira. Memorias contadas*. Contiene: - 2 invitaciones a la presentación del llibre - Tres versiones del discurso de Vicente Giner Boira, una en castellano y dos en valenciano - 2 recortes de prensa sobre la presentación del llibre *Vicente Giner Boira. Memorias contadas* (*Las Provincias*, 7 de julio de 1998)	València	1998-06-17 1998-07-07
"Varias", Contiene: - Poema "El Vell Turia", por Milo - Poema "Lloança a la Granera", por Josep Palao Queralt. - Artículos de prensa de Vicente Giner Boira: - "El Tribunal de las Aguas, ante el ministro de Justicia", por Vicente Giner Boira. *Las Provincias* (València, 24-03-1974) - Recorte de prensa "Iberflora, Valencia y Barcelona", por Vicente Giner Boira - Recorte de prensa "Avinguda de "Micalet el Xeperut"", por Vicente Giner Boira. *Las Provincias* - Recorte de prensa "Estado de error", por Julián Marías. *ABC* (Madrid, 17-03-1994) - Conferència de Vicente Giner Boira "El Cid, Valencia y Las mil y una noches". Contiene: programa, notes mecanografiades y notes manuscrites (18-12-1995) - "Artículos". Contiene: - Recorte de prensa "Una ordenación jurídica sobre la polución de las aguas, en estudio, por el ministerio de Obras públicas", por J. Corral Maurell. *Ideal* (30-10-1974) - Recorte de prensa "Lengua d'Oc", por Bernard Wiss. *Castellón Diario* - Texto "Cuando a principios del siglo XVIII las corriente innovadoras…" - Texto "Tirant lo Blanch está escrito en lengua valenciana", por Vicente Giner Boira - Texto "Tirant lo Blanch (II)", por Vicente Giner Boira - Recorte de prensa "Denuncia la "Apropiación indebida de la gloria pasada" en "Titant lo Blanch"", por Baltasar Bueno - Texto "Como hay que llevar a la virgen", por Vicente Giner Boira - Retall de premsa "En torno al traslado", por G. F. Goti. *Las Provincias* - "Fuente de la vieja. Hoya de Gestalgar". Contiene: - Carta manuscrita de Vital Pérez a Vicente Giner Boira (Bugarra, 07-03-1979) - Respuesta de Vicente Giner Boira "Estudio-Dictamen. En respuesta a las preguntas…" (València, 28-03-1979) - Texto "¿Podemos decir la verdad?", por Vicente Giner Boira - Texto "La lengua valenciana deriva del romance aragonés", por Vicente Giner Boira - Texto sobre el Cid Campeador "Hace 900 años", por Vicente Giner Boira. Incluye plano de València y poema - Texto "Presentación", por Vicente Giner Boira (fax) - Texto "A don Vicente Giner Boira", por Maruja Tomás (València, 04-07-1999)	València	1974-03-24 1999-07-04
"Correspondencia". Contiene: - Tarjeta de Luis María Anson, director de *ABC* a Vicente Giner Boira (Madrid, 31-10-1986) - Correspondencia de J.V. Behar con Jean T. Chapin y James W. Boring (Cleveland, 08-11-1932 – 1939) - Carta de Javier Boronat Cháfer, editor a Vicente Giner Boira (València, 26-11-1986) - Carta del Colegio Oficial de Médicos de Valencia a Vicente Giner Boira (València, 09-05-		

TÍTULO	LUGAR	FECHA
1939) - Carta de Vicente Giménez a Vicente Giner Boira (Independence, 03-08-1975) - Carta de Andrés Granero Antón, del Centro de Estudios Democrático Española Vicente Giner Boira (València, S/F) - Carta de Wiltrud Kremer a Vicente Giner Boira (Allensbach, 23-09-1986) - Carta de Fay D. Obester a Vicente Giner Boira. Adjunta 12 diapositivas y una punta de flecha de piedra (Grand Island, s/d-06-1972) - Copia de carta de Vicente Giner Boira a Marta Pérez Lago (València, S/F) - Copia de carta de Vicente Giner Boira a Mª Consuelo Reyna Doménech (València, 18-06-1990) - Saluda de Adolfo Rincón de Arellano, alcalde de València, enviando a Vicente Giner Boira el nº 43 del *Boletín de información municipal* (València, S/F) - Copia de carta de Vicente Giner Boira a Francisco Roca Traver (València, 04-07-1977) - "Russafa mes de mil. Associació de veïns Russafa-Gran Via". Circulares y hoja de inscripción (València, 20-09-1995) - Copia de carta de Vicente Giner Boira a Pedro Salvador Palomo ([València], S/F) - Carta de José María Simó Nogués, presidente de la Cámara Oficial de Comercio, Industria y Navegación, a Vicente Giner Boira (València, 06-11-1986) - Carta de Myriam Solimán, del Ministerio de Cultura, a Vicente Giner Boira (Madrid, 25-11-1986) - Copia de carta de Vicente Giner Boira a Rafael Spottorno Díaz-Caro, secretario de la Casa del Rey (València, 22-05-1995) - Carta de Rodolfo Urbistondo, subdirector general de Obras Hidráulicas, a Vicente Giner Boira (Madrid, 25-03-1974) - Carta de Eladio de Valdenebro a Vicente Giner Boira sobre la suscripción a la revista *Reales sitios. Revista del Patrimonio Nacional* (Madrid, S/F) - Carta de Margarita Villarejo, del Consejo de Redacción de *Razón Española*, a Vicente Giner Boira (Madrid, 04-11-1986) - Telegrama de Fernando Vizcaíno Casas a Vicente Giner Boira (20-11-1986) - Carta de Francisco Zurián, director de la Escuela de Formación Socio-Política Juan Luis Vives, a Vicente Giner Boira (València, 25-07-1996)		
"Pésame". Contiene:		
Fotocopia del acta de defunción de Vicente Giner Boira (27 de julio de 1997)	València	1997-07-27
Esquelas de Vicente Giner Boira. Esquela de su mujer Dolores Durán Thovar		
Ejemplar de *Agricultores y Ganaderos*. Número 68. Septiembre 1997. Con la noticia de la muerte de Vicente Giner Boira: "Giner Boira, un hombre dedicado a Valencia"		1997-09
- Dossier de prensa con recortes sobre la muerte de Vicente Giner Boira: - "Valencia llora la muerte de Vicente Giner Boira". *Las Provincias* (València, 29-07-1997) - "Giner Boira, letrado del Tribunal de las Aguas, fallece a los 86 años de edad". *Levante EMV* (València, 29-07-1997) - "Don Vicent, l'amor i el treball por Valencia", por Baltassar Bueno. *Las Provincias* (València, 29-07-1997) - "Giner Boira: La llamada de Valencia", por Puche. *Las Provincias* (València, 29-07-1997) - "Fallece Vicente Giner Boira, asesor letrado del Tribunal de las Aguas de Valencia". ABC (Madrid, [29-07-1997]) - "Fallece Vicente Giner Boira, asesor letrado del Tribunal de las Aguas". *El País* (Madrid, [29-07-1997]) - "Misa en memoria de Giner Boira". *Levante EMV* (València, 30-07-1997) - "El despacho de don Vicente, en la plaza de Crespins", por Juan Ferrer Alpera *Las Provincias* (València, 30-07-1997) - "Emotiva misa en memoria de Giner Boira" *Las Provincias* (València, 30-07-1997) - "In memoriam", por Luis Miguel Romero Villafranca. *Las Provincias* (València, 30-07-1997) - "El Colegio de Abogados nombra colegiado honorario a Giner Boira". *Las Provincias* (València, 31-07-1997) - "Recuerdo de Giner Boira", por el Cabinista. *Las Provincias* (València, 01-08-1997) - "¡Adiós! A un valenciano ejemplar", por Rafael Viñas Ramón. *Las Provincias* (València, 01-08-1997) - "Recordant a don Vicent Giner Boira", por Vicen Ramon Calatayud. *Las Provincias* (València, 01-08-1997) - "Pésame a la familia Giner Boira", por el Cabinista. *Las Provincias* (València, 02-08-1997)	València	1997-07-29 1999-09-23

TÍTULO	LUGAR	FECHA
- "Giner Boira", por Grup de dones valencianes. *Las Provincias* (València, 02-08-1997) - "Vicente Giner Boira", por Maruja Tomás. *Las Provincias* (València, 03-08-1997) - "Giner Boira", por Sopa de Gansos. *Las Provincias* (València, 03-08-1997) - "Recordando a Vicente Giner", por Thomas F. Glick. *Las Provincias* (València, 15-08-1997) - "Las aguas ya no volverán a su cauce", por Miguel Sanchis Bruno. *Las Provincias* (València, 27-08-1997) - "Don Vicent", por María Pilar Capsir Albalat. *Las Provincias* (València, 01-09-1997) - "Villapalos record a Giner Boira en un acto de la RACV". *Las Provincias* (València, 10-03-1998) - "Don Vicente Giner Boira. In memoriam", por Manuel Mourelle de Lema. *Las Provincias* (València, 11-03-1998) - "Un año", por Maruja Tomás. *Las Provincias* (València, 26-06-1998) - "Recuerdo de Giner Boira", por Francisco Martín Beltrán. *Las Provincias* (València, 02-08-1998) - "Se conmemora el segundo aniversario de la muerte de Vicente Giner Boira", por Ricard Chicot. *Las Provincias* (València, 23-09-1999)		
Recorte de prensa "Luna de miel en Valencia de los príncipes de Mónaco", por Ricardo Dasí. *Las Provincias* (València, 17-09-2000)	València	2000-09-17
Recorte de prensa "Personajes ilustres que no dan nombre a una calle", por Rafael Brines. *Levante EMV* (València, 21-07-2001)	València	2001-07-21
Recorte de prensa "¿Qué fue de la herencia, que la Virgen no lo sabe?", por Blanca Blanquer. *Levante EMV* (València, 13-04-2002)	València	2002-04-13
- Cartas (algunas originales, otras fotocopias) de pésame por la muerte de Vicente Giner Boira dirigidas a la su mujer e hijos y al Tribunal de las Aguas. Corresponsales: - Cristóbal Aguado Laza, presidente de AVA-ASAJA - Salvador Alonso Guillem, de Mediterrànea Rural, S.A. - Alejandro Bataller Madramany, advocat - Ricardo Bellveser Icardo, del diari *Las Provincias* - Andrés del Campo García, presidente de la Federación Nacional de Comunidades de Regantes de España - Josefina Climent Vila - Juan Antonio Gelgado Aleixandre y Juan M. Valero de Palma Manglano, de la Acequia Real del Júcar - Gonzalo Ebri Ferre, de Consulado de la Lonja de Valencia - Víctor Fairén Guillen, de la Real Academia de Jurisprudencia y Legislación de Madrid - Miguel J. Garibo Peyró, de la Hermandad de Abogados de la Purísima Concepción - Blas Gimeno Mocholí, del Canal de Riego del río Turia - Vicente Herrero Forner, abogado - Pilar Just, de la Agrupación Literaria Amigos de la Poesía - Luis Pablo Martínez - Javier Meseguer Fos, del Sindicato de Riegos de Sueca - Araceli Olmedo, presidenta de la Comunidad General de usuarios del Acuífero 23 de Tomelloso - José Antonio Ortiz Fernández-Urrutia, del Ministerio de Agricultura, Pesca y Alimentación - Ignacio de Pinedo Cabezudo, de Iberdrola S.A. - Alberto Ramírez, de la Asociación Sindical de Representantes de Comercio - Antonio Romero, del Gremio Patronal Colegio de Joyeros de Valencia - Luis Miguel Romero Villafranca, decano del Ilustre Colegio de Abogados de Valencia - Antonio Serrano Bru, del Patronat Nacional del Misteri d'Elx - Maruja Tomás	València Madrid	1997-07-28 1998-07-10
- Fotocòpies de telegrames de pésame dirigidos a la familia de Vicente Giner Boira. Corresponsals: - Miguel Moreno Roca, presidente del Sindicato R. río Turia - Manuel Claramonte, de la Junta de Aguas de La Plana - José Pascual Gil - Sindicato Central de las Aguas del río Mijares - Íñigo de Oriol, presidente de Iberdrola - Andrés del Campo García - José Ramón García Antón - Silvestre Senent Ferrer, teniente alcalde del Ayuntamiento de València - Escuela de Formación Socio-Política Juan Luis Vives		1997-07-29

TÍTULO	LUGAR	FECHA
- Manuel Masià Marsà, de la Comunidad General Regantes Canal derecha Ebro - Pedro Ruiz Torres, rector de la Universitat de València - Francisco Vicente Romeu Rel, presidente de la Real Acequia de Moncada - Alfonso Gálvez Arce, presidente de la Comunidad general de Regantes de la Huerta de Murcia		
Atlas de España y sus posesiones de ultramar. Alicante, por Francisco Coello. Mapa plegat. (1858)		1858
Programa de mano de la Gran Asociación de Beneficencia de Ntra. Sra. De los Desamparados del 9 de juny de 1917	València	1917-06-09
- Documentación militar de Vicente Giner Boira. Contiene: - "Reclutas en Caja. Hoja de concentración. Capitanía general 3ª División. Reemplazo de 1931. Caja de recluta de Valencia nº 20. Vicente Giner Boira" (València, 1 d'agost de 1931) - "Cartilla militar núm. 2078988. Caja recluta de Valencia nº 20. Corresponde a Vicente Giner Boira. Alistado para el reemplazo del año 1931" (València, 24 d'agost de 1931) - Recibo del Regimiento de artillería ligera nº 5 (València, 28 de julio de 1932) - "Hoja de movilización" (sin datos, S/F) - Solicitud del Tribunal Permanente de Justicia Militar para que Vicente Giner Boira envíe aval político o sindical declarando su afección al régimen con anterioridad al 18 de julio de 1936 (València, 14 de diciembre de 1937) - Escrito del Jefe de la Organización de la Capital y del Destacamento Especial Valencia por el cual se certifica que Vicente Giner Boira pertenece a la "organización de la 5ª Columna de la Capital como Jefe de Escuadra" (València, 9 d'abril de 1939)	València	1931-08-01 1939-04-09
"Libro de la Familia" de Vicente Giner Boira y Mª Dolores Durán Thovar (València, 19 de juliol de 1940)	València	1940-07-19
"Bachilleres 1927". Copia de un listado mecanografiado		S/F
"Concesión Medalla al Mérito Turístico-1964"	Madrid	1964-08-10
- Artículos de prensa: - "Con los fueros en la mano", por Vicente Giner Boira. *Las Provincias* (València, 08-12-1981) - "Con los fueros en la mano (y2)", por Vicente Giner Boira. *Las Provincias* (S/F) - "Gracias a la intervención del valenciano Luis de Santángel, España descubrió el Nuevo Mundo", por Baltasar Bueno. *Las Provincias* (València, 30-03-1990) - "Santángel, 500 años después", por Vicente Giner Boira. *Las Provincias* (València, 03-04-1992) - "El idioma del rey don Jaime (I)", por Vicente Giner Boira. *Las Provincias* (València, 16-10-1992) - "La lengua oficial dels "Furs"", por Vicente Giner Boira. *Las Provincias* (València, 12-04-1993) - "El Greco que estaba perdido en un desván", por Ticardo Dasí junior. *Las Provincias* (València, 19-11-2000) - "Valencia tiene que actuar ya, porque todo lo bien está bien", por Vicente Giner Boira. *Diario de Valencia* (València, 27-07-2002). Artículo inédito		
CAIXA AP		
Documentos manuscritos del siglo XIX. Contiene: - "Noticia de las Partidas sacramentales mas antiguas existentes en los Libros parroquiales de S. Justo y S. Miguel de Madrid" - "Sermón del cura de Chaorna, lugar del Ducado de Medinaceli, predicado a sus feligreses…" - "Romance. 7 abril de 1843. Crespo" - "Administración de Cuenca. Año de 1824" - "Beteta y Torre. Real venta de confirmación…" (copia) (Burgos, fecha del original 10-08-1417) - "Entierros. Colegio Imperial de niños huérfanos de S. Vicente Ferrer" (València, 29-04-1863) - "Este es un traslado, bien e fielmente sacado de un publico instrumento, escrito en papel y signado…" - "Nº 239. En la ciudad de Granada a diez de septiembre de 1884…" (Granada, 10-09-1884) - "Carlos Rodriguez de Moya Escribano de provincia y Comisiones y de la sumillería y real Camara de Palacio: Certifico…" (Madrid, 27-04-1819 – 22-05-1819) - "Testamentos y funerales. Critica de Dn Lucas Aleman Sra" ([1820]) - "Censura de una dama" - 10 documentos manuscritos sueltos - Escrito manuscrito de Manuel Boira sobre un crédito a Antonio Cortés (València, 29-04-1899)		

TÍTULO	LUGAR	FECHA
- Escrito manuscrito de Richard Gans también sobre el crédito a Antonio Cortés (Madrid, 05-08-1899) 4 documents manuscrit sobre Pedro Abad Pastor (València, 05-05-1880 – 15-02-1895)		
"Un despacho centenario de Derecho de Aguas en el centro histórico de Valencia"	València	2015-03
"Gravats de la col·lecció Giner-Boira del Museu de Belles Arts de València. Novembre 2008-gener 2009" Folleto de la exposición	València	2008-11 2009-01
"Aguas". Contiene: - "Informe 04/83. Sobre la situación actual y perspectivas de la explotación de aguas subterráneas", por Amable Sánchez González y Manuel Varela Sánchez, del Servicio Geológico de la Dirección General de Obras Hidráulicas (Madrid, 07-06-1983) - Documentación asociada a un caso de aguas en Moncofa y Nules (Nules, 10/17-08-1984) - "El problema de los desagües de Valencia y su entorno", por Vicente Giner Boira (S/F)	Madrid Nules	1983-06-07 1984-08-17
"Poesía valenciana". Contiene: - "Costa de azahar". Partitura y letra de pasodoble de José Estellés Vicente (València, 22-06-1966) - "Invocació", por Luis Cebrián Mezquita - "Recuerdo y oración para nuestra señora de los Desamparados", por Carlos y Antonio Murciano (Arcos, 1973) - "Preg por la primavera" (1976) - "El desig de Catarroja al fer el concurs nacional de l'all-i-pebre", por Pere Delmonte Hurtado (València, 27-09-1975) - "Elegí a l'horta", por Pere Delmonte Hurtado (València, 14-08-1970) - "Dedicado al pueblo de Fabara" - "Gracies vos done a tots…" - "Valencia tiene una Reina, Virgen de Desamparados…", por Jesús de las Cuevas y Velázquez-Gaztelu (15-06-1973) - "Cant al llaurador", por Pere Delmonte Hurtado - "Quart li ha guanyat a Pamplona…" - "Sant Vicent, fes el miracle", por Pere Delmonte Hurtado (València, 30-04-1976) - "Las cuatro gracias de la primavera", por José Tolosa de la Cariñana - "¡Mare! Deixam que yo et bese, …" - "Los versos de María Eugenia en su voz" - "Valencianisme d'un giquet d'escola" - "Arros en fesols i naps" - "A la mar mediterránea" - "Filla de la viuda" - "La barraca" - "No dijisteis adiós, pues no queríais la verdad…" - "Dulcinea por las calles del tiempo", folleto con poesía del Hogar Manchego		1966 1976
Resguardos de recibos: - Nicolás Alonso Ferrer, metge - Omnium Ibérico S.A. - Sociedad Filarmónica de Valencia	València	1944-02 1947-10-01
Papeleta candidatura de Vicente Giner Boira por el Senado por el Partido Popular	[València]	[1977]
Felicitación navideña de Vicente Giner Boira y Loli Durán Thovar impresa con el poema "Gozo del agua"	València	1978-12
Felicitación navideña del Ilustre Colegio de Abogados de Valencia	València	1991-12
Saludas de Rafael Gil Quinzá, secretario general de la Excma. Diputación Provincial de Valencia, dirigidos a Vicente Giner Guillot, padre de Vicente Giner Boira, con el envío de las Memorias de esta institución de los años 1942, 1945 y 1946	València	1944-10 1947-10
Noticias sobre el legado de Vicente Giner Boira a la Biblioteca Valenciana Nicolau Primitiu (fotocopias de 9 recortes de prensa)	València	2001-04-24 2010-12-01
"Santángel as a cultural symbol: Vicente Giner Boira an the valencian culture wars of the post-Franco era", por Thomas F. Glick (fotocopia [del trabajo publicado en *Lluís de Santàngel: Primer Financiero de América*, por Kathleen E. LeMieux, Valencia: Generalitat Valenciana, 2008])	[València]	[2008]
3 fotografías a color d'una porta oberta d'una casa de poble		
Correspondencia generada por el asunto de los restos de Luis de Santángel en el Convento de la Trinidad de València, sobre la figura histórica, el simposio internacional y la publicación del libro de Kathleen E. y Charles B. LeMieux sobre Luis de Santángel. (I) Corresponsales:	River Forest River Forest	1985-10-12 1994-02-09

TÍTULO	LUGAR	FECHA
- Vicente Giner Boira - Kathleen E. y Charles B. LeMieux (Rosary College y Dominican University, River Forest, Illinois) - José Morera Buelti, director general de Patrimoni Artístic de la Generalitat Valenciana - Concha Camps García y Julio Blasco Nácher - Pilar Luz - José Cabrea García, secretari de S.M. la reina - Carmen Alborch Bataller, ministra de Cultura - Adela Almor García (del despatx de Vicente Giner Boira) - Xavier Casp i Verger, director degà de la Real Academia de Cultura Valenciana - Documents solts y notes manuscrites de Vicente Giner Boira		
CAIXA AQ		
Correspondencia generada por el asunto de los restos de Luis de Santángel en el Convento de la Trinidad de València, sobre la figura histórica, el simposio internacional y la publicación del libro de Kathleen E. y Charles B. LeMieux sobre Luis de Santángel. (II)	River Forest València	1994-02-14 1995-12-18
Correspondencia generada por el asunto de los restos de Luis de Santángel en el Convento de la Trinidad de València, sobre la figura histórica, el simposio internacional y la publicación del libro de Kathleen E. y Charles B. LeMieux sobre Luis de Santángel. (III)	River Forest València	1996-01-22 2009-11-16
Dossier de prensa (30 recortes de prensa) sobre los restos de Luis Santángel en el Convento de la Trinidad de València: - "Santángel y LeMieux", por Felipe Mellizo. *El Sol* (Madrid, 07-03-1992) - "Vicente Giner Boira: Tras las huellas de Luis Santángel", por Mª Ángeles Arazo. *Las Provincias* (València, 18-07-1993) - "Los arqueólogos buscan los restos de Luis Santángel en el convento de la Trinidad", por J.M. Coello. *Las Provincias* (València, 10-12-1993) - "El ayuntamiento buscará los restos de Luis de Santángel en la Trinidad", por María Fabra. *Levante EMV* (València, 10-12-1993) - "Los arqueólogos hallan la cripta en la que puede estar enterrado Luis de Santángel", por J.M. *Levante EMV* (València, 16-12-1993) - "Los arqueólogos encuentran una cripta, que parece la de Luis de Santángel, en el Monasterio de la Trinidad", por J.M. Coello. *Las Provincias* (València, 16-12-1993) - "Unos hispanistas quieren levantar en Nueva York un monumento a Luis de Santángel", por Juan M. Carretero. *Levante EMV* (València, 17-12-1993) - "Los restos humanos y de ataúdes hallados en la cripta confirman a los expertos que es la tumba de Santángel", por J.M. Coello. *Las Provincias* (València, 17-12-1993) - "Junto a la cripta de los Santángel fue enterrado también el hijo del rey de Albania, Georgio Castroto (siglo XVI)", por J.M. Coello. *Las Provincias* (València, 19-12-1993) - "Luis de Santángel fue enterrado en 1498 en Santo Domingo y no en la Trinidad", por Juan M. Carretero. *Levante EMV* (València, 22-12-1993) - "¡A que tampoco dimite Gª Broch!", por Ferran Belda. *Levante EMV* (València, 22-12-1993) - "Cultura autorizó la excavación de tumbas en la Trinidad aunque faltaba base científica", por J. Monreal. *Levante EMV* (València, 23-12-1993) - "Que paguen las capillas rotas", por Ferran Belda. *Levante EMV* (València, 23-12-1993) - "García Broch: "No me he equivocado, conozco el estudio de Daniel Benito"". *Levante EMV* (València, 23-12-1993) - "Daniel Benito: "Ni conozco a Broch, ni he investigado sobre Santángel", por Juan M. Carretero. *Levante EMV* (València, 23-12-1993) - "La Generalidad apoya la excavación de la Trinidad porque "hay indicios de encontrar la sepultura de Luis Santángel"", por J.M. Coello. *Las Provincias* (València, 23-12-1993) - "García Broch asume la responsabilidad de la excavación y "aparta" a Boira y Santandreu", por J. Monreal. *Levante EMV* (València, 24-12-1993) - "El matrimonio LeMieux intentó excavar en la Trinidad en 1989". *Levante EMV* (València, 26-12-1993) - Sobre tumbas, conventos e historiadores", por Paulino Iradiel. *Levante EMV* (València, 26-12-1993) - "Barberá admite que García Broch no la ha informado sobre las excavaciones que realiza en la Trinidad", por Paco Varea. *Levante EMV* (València, 27-12-1993) - "García Broch encarga una lápida para señalar los restos de los Santángel", por M. Fabra. *Levante EMV* (València, 29-12-1993) - "LeMieux: "No es posible precisar que los huesos de la Trinidad sean de Santángel"", por M.	Madrid València	1992-03-07 1998-09-02

TÍTULO	LUGAR	FECHA
Fabra. *Levante EMV* (València, 06-01-1994) - "Broch solicita ayuda a la Universidad para analizar los "dos sacos de huesos rotos"", por M. Fabra. *Levante EMV* (València, 12-01-1994) - "Iradiel califica el asunto de Broch y los restos de Santángel de "crónica de incompetencias"", por M.F. *Levante EMV* (València, 13-01-1994) - "Gª Broch: "Es la cripta de los Santángel y hemos extraído dos sacos de restos humanos"", por J.M. Coello. *Las Provincias* (València, [02-1994] - "Uno de los cuerpos hallados en la Trinidad es de Luis Santángel, según sugieren estudios de la Universidad", por J.M. Coello. *Las Provincias* (València, 17-03-1994) - "Es dogmatismo anticientífico afirmar que los huesos de la Trinidad son de Santángel", por M.F. *Levante EMV* (València, 24-03-1994) - "La búsqueda de los restos de Luis de Santángel concluye sin pruebas definitivas", por J. Monreal. *Levante EMV* (València, 09-09-1994) - "El estudio de los huesos de la cripta de los Santángel no asegura que sean de esta familia". *ABC* (21-12-1994) - "Las monjas no depositan los huesos en la tumba de los Santángel porque les falta un documento", por J.M. Coello. *Las Provincias* (València, 21-12-1994) - "El Ayuntamiento invita a investigar a los historiadores sobre la vida de Santángel y su lugar de enterramiento", por J.M. Coello. *Las Provincias* (València, 31-12-1994) - "Cerviño: la búsqueda de los huesos de Santángel "se había salido de madre"". *Levante EMV* (València, 31-12-1994) - "El Ayuntamiento de Valencia devuelve a la cripta de la Trinidad los restos extraídos sin saber quiénes son", por Pilar G. del Burgo. *Levante EMV* (València, 31-12-1994) - "Luis de Santángel, valedor del primer viaje al Nuevo Mundo", por Manuel Bas Carbonell. *Levante EMV* (València, 15-04-1995) - "Un historiador sospecha que la capilla que se excavó en 1993 no era la de los Santángel", por Paco Simón. *Levante EMV* (València, 30-06-1998) - "Una exposición inaugura el congreso sobre Santángel". *Las Provincias* (València, 23-08-1998) - "Rita Jones y el regreso de la tumba perdida", por Pablo Gil. *Levante EMV* (València, 02-09-1998)		
"Malditas revoluciones", por Vicente Giner Boira. Texto sobre los saqueos de los tesoros de conventos y monasterios que se producen con las revoluciones y sobre la tumba de Luis de Santángel en el convento de la Trinidad	[València]	
"Santángel era cristiano", por Vicente Giner Boira. Nota para que se publique en la sección "El Cabinista" del diario *Las Provincias*	[València]	
"LeMieux", por Vicente Giner Boira. Texto sobre Kathleen E. y Charles B. LeMieux, enviado a Francisco Pérez Puche, del diario *Las Provincias*	[València]	
"Testamento de Luis de Santángel. 1497, Diciembre, 19. Valencia. A.C.P.V.: PROTOCOLOS, nº 162. (Notario: Bernat Dassio)" Transcripción del texto	[València]	
Escrito de Vicente Giner Boira sobre la excavación por el matrimonio LeMieux de los restos de Luis de Santángel	[València]	[1993]
"Las excavaciones de la iglesia del monasterio de la santísima Trinidad de Valencia", informe de Vicente Vilar Hueso		
PLANERO		
"*El Heraldo*, a Dª Isabel II. Mayoría de la reina. Juramento de S. M." *El Heraldo*. Número extraordinario (Madrid, 10-11-1843)	Madrid	1843-11-10
"*El Día* a D. Pedro Calderón de la Barca […] dedica este número el 25 de mayo de 1881, segundo centenario de su muerte" *El Día* (Madrid, 25-05-1881)	Madrid	1881-05-25

Pergaminos

Nº	TÍTULO	LUGAR	FECHA
	PLANERO MANUSCRITOS		
1	Concessió del títol de doctor en teologia a Gaspar Onofre Salvador, prévere de València. Notari: Jaume Andreu	València	24-05-1617

Nº	TÍTULO	LUGAR	FECHA
2	Testamentaria de Joan Torellas, cavaller i alguatzil ordinari de sa magestat en la ciutat i regne de València	València	[1603]
3	Gaspar Tàrrega, cavaller... Angélica Jover, sobre un pleit sobre terres d'horta (4 cafissades de terra d'horta amb arbres fruiters en la partida dita de la Mesquita en el terme de Paterna		[1614]
4	Cartes de pagament d'un deute per uns censals a favor de Joan Ferrer i Brigida Morera, habitants de la vila de Sant Mateu	València	28-06-1585 – 30-04-1586
5	Testament de Laudomia Burguerini (Landomia Burguerino Llopis), viuda d'En Galcerán Carroz de Vilaragut, Senyor de la Baronia de Toga.		
6	Francesc Falguera, llaurador d'Alzira, ven a Pere Falguera, llaurador d'Alzira, per sis fanecades de terra campa en la partida del Pla de Cabanes	Alzira	20-06-1602
7	Resolució de Salvador Garfis de la Cerda, ciutadà de València, sobre la dot de Àngela Marcela Escrivà, germana de Lluis Escrivà, fill i hereu de Lluisa Tàrrega, viuda de Joaquim Escrivà	València	13-06-1634
8	Donació de casa i terres feta per Bertomeu Salvador, de malnom 'lo hereu', llaurador de les Alqueries d'Orriols (València), a favor del seu fill Domingo Salvador en contemplació del seu proper matrimoni amb Margarita Noguera	Benimaclet (València)	08-09-1573
9	Donacions de béns de son pare i dot de la família de la seua dona a favor de Vicent Martínez, llaurador de Rusafa	València	13-01-1608 – 29-03-1610
10	Venda d'un hostal en València, parroquia de Sant Esteve, [carrer de la Nau]	València	18-09-1533
11	[Vacío]		
12	Trasllat de l'acte de donació de béns feta per Tomàs Sastre a sa filla Jacma	València	28-08-1474
13	Pere Rausell, llaurador de València, …	València	03-12-1443 – 14-02-1444
14	Escriptura de venda de 6 cafissades de terra d'horta en València, partida de Carmona, atorgada per Joan Cano, comerciant, i sa muller Elisabet Arguedes en favor de mossén Francesc Amorós, beneficiat en la Seu de València	València	11-06-1583
15	Carregament de censal dels moriscos de l'Alcudia de Santomas, Vall de Castell	Callosa [d'En Sarrià]	11-06-1445
16	Carta dotal feta per Susanna Sirera, viuda de Joan Salvador, en favor de Miquel Vicent Martí, notari, pel seu matrimoni amb Susanna Salvador	Morvedre (Sagunt) – València	04-05-1624 – 20-06-1626
17	Acte de venda de la meitat d'una casa en el carrer de Quart de València feta per Jeroni Font i Descals, ciutadà, en favor de Gaspar Mateu, notari.	València	15-11-1630 – 10-03-1631
18	Acte de venda de terra en l'horta de València, partida de la Rambla, fet per Lluis Albentosa, llaurador de València, en favor de Frrancesc Martínez, llaurador de València	València	08-02-1512
19	Part d'un acte de venda per execució d'una casa en València en el carrer de la Xerea, a Jaume Cristòfol Ferrer, notari	València	20-10-1590
20	Part d'un acte de venda de 3 fanecades de terra campa amb algunes moreres en la partida dels Orts Novells de la vila del Puig, venudes per Domingo Baró a Nicolau Alamany, ambdos llauradors del Puig, per 150 lliures	El Puig	29-10-1600
21	Acte de venda de terres en el lloc d'Albal, partida de Benama, feta per Geroni i Onofre Ridaura, llauradors del lloc d'Albal	Albal	14-06-1562
22	Acte de carregament de censal per valor de 446 sous propietat d'Esteve Patrici del Verdier, doctor en medicina, signat per Vicent Sans Cutanda, ciutadà en nom de la ciutat de València.	València	16-11-1641 – 22-11-1641
23	Part d'un pergamí sobre causa judicial	Albal (?)	[1589]
24	Part d'un carregament de censal	[València]	05-03-1605
25	Joan Caldes, prevere beneficiat de la Seu de València,...	València	15-12-1506
26	Part d'un pergamí amb cartes de pagament de les despeses d'un judici fets per Geronim Arrufat	València	08-04-1559

Nº	TÍTULO	LUGAR	FECHA
27	Acte de venda de 8 fanecades de terra campa amb algunes garroferes, en Albal, partida de la Creu de Santa Anna, fet per Jaume Eximeno, llaurador del lloc d'Albal, en nom curador i titor dels fills i hereus de Joan Eximeno, i venudes a Bertomeu Marí, llaurador d'Albal. Acompanya les cartes de pagament dels drets de laudemi pagats a Donolf de Proxida i del pagament de les terres al següent curador, Geronim Artesona	Albal	08-12-1559 – 16-02-1567
28	Tros de pergamí retallat amb forma circular procedent d'una enquadernació d'un llibre '...nes [a]ño de [1]816'		[1816]
29	Tros de pergamí amb part del testament de [Joan Torellas, cavaller i alguatzil ordinari de sa magestat en la ciutat i regne de València], part on llega a les seues filles Maria i Flora, nascudes del seu matrimoni amb Serafina Esplugues		[1603]
30	2 cartes de pagament fetes per Margarita Noguera, viuda de Domingo Salvador, de malnom 'lo hereu', llauradors de Gandia, confessant haver rebut de Pere Salvador, de malnom 'lo hereu', llaurador de Rascanya – Alqueries d'Orriols, unes quantitats per ell degudes	València	12-12-1591 – 05-06-1594
31	Dos pergamins cosits amb trasllats de registres notarials d'actes davant notari	València	24-01-1409 – 09-07-1410
32	Carta dotal feta per Elisabet Juan de la Carrera, viuda d'Agustí Sans, en favor de Lluc Gasó, aluder (fabricant de pell per a guants) de la ciutat de València.	València	07-12-1549
33	Trasllat d'acte de compromís i sentència arbitral del jurats compromissaris sobre l'ús de l'aigua d'una sèquia entre les localitats de Picassent i Alcàsser, demanada pels senyors de les dues viles Pere de Boil i Vidal de Vilanova. Notari de València Raimon Obach. Acompanya transcripció del pergamí dins d'una carpeta	València	30-12-1366 – 03-12-1383

Otros documentos

TÍTULO	LUGAR	FECHA
PLANERO MANUSCRITOS. CAJÓN 3		
"Llistat de dignitats, panordres beneficiats, amb comptes. Signat per Felix Settimio Archiner, de la seu de Valencia"	València	(S/F)

SIGNATURA	TÍTULO	LUGAR	FECHA
Mss/1244	Furs i privilegis atorgats a les cequies Reals del prese[n]t Regne	València	1575
CAIXA AQ	"Temas": apunts enquadernats d'Estanislao Giner Talens, iaio de Vicente Giner Boira		(S/F)